

IMPIANTI EOLICI ESISTENTI ALLA DATA DI AVVIO DELLA PROCEDURA, GENNAIO 2022

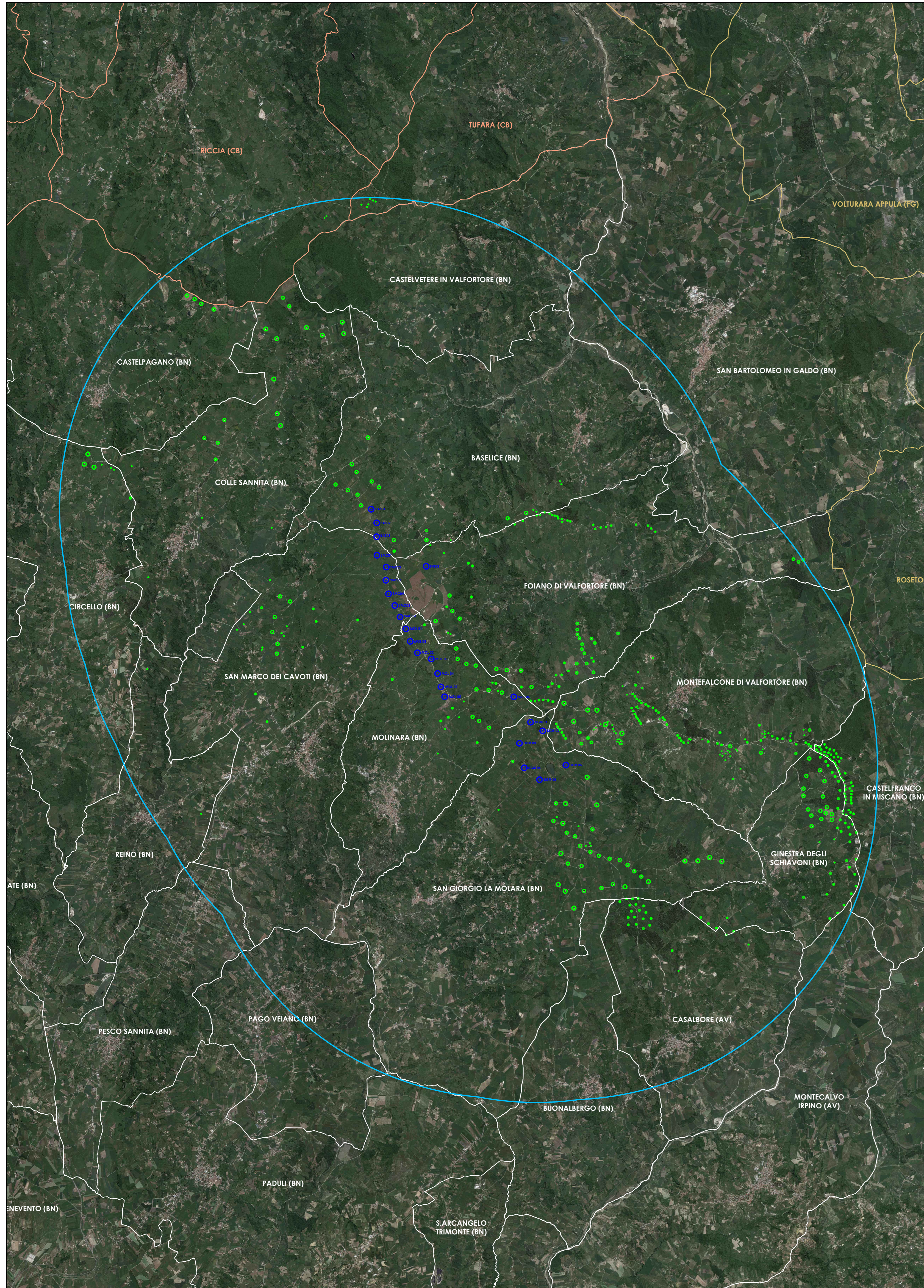

Legenda

- LIMITI AMMINISTRATIVI COMUNALI CAMPANIA
- LIMITI AMMINISTRATIVI COMUNALI PUGLIA
- LIMITI AMMINISTRATIVI COMUNALI MOLISE
- AEROGENERATORI DI PROGETTO IVPC (n°24)
- AEROGENERATORI IMPIANTI ESISTENTI

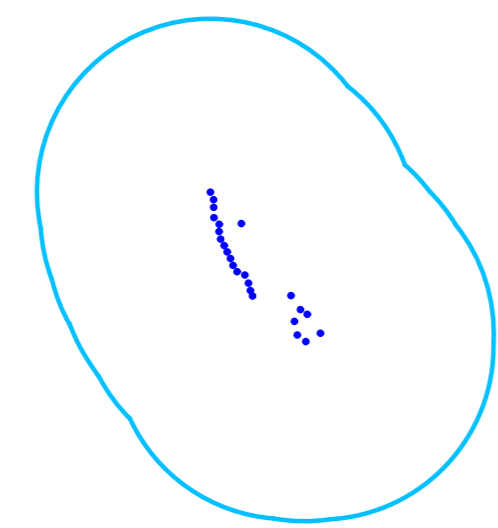

AREA VASTA DI STUDIO
D.M. 10 Settembre 2010

IMPIANTI EOLICI ESISTENTI ALLA DATA DI LUGLIO 2023

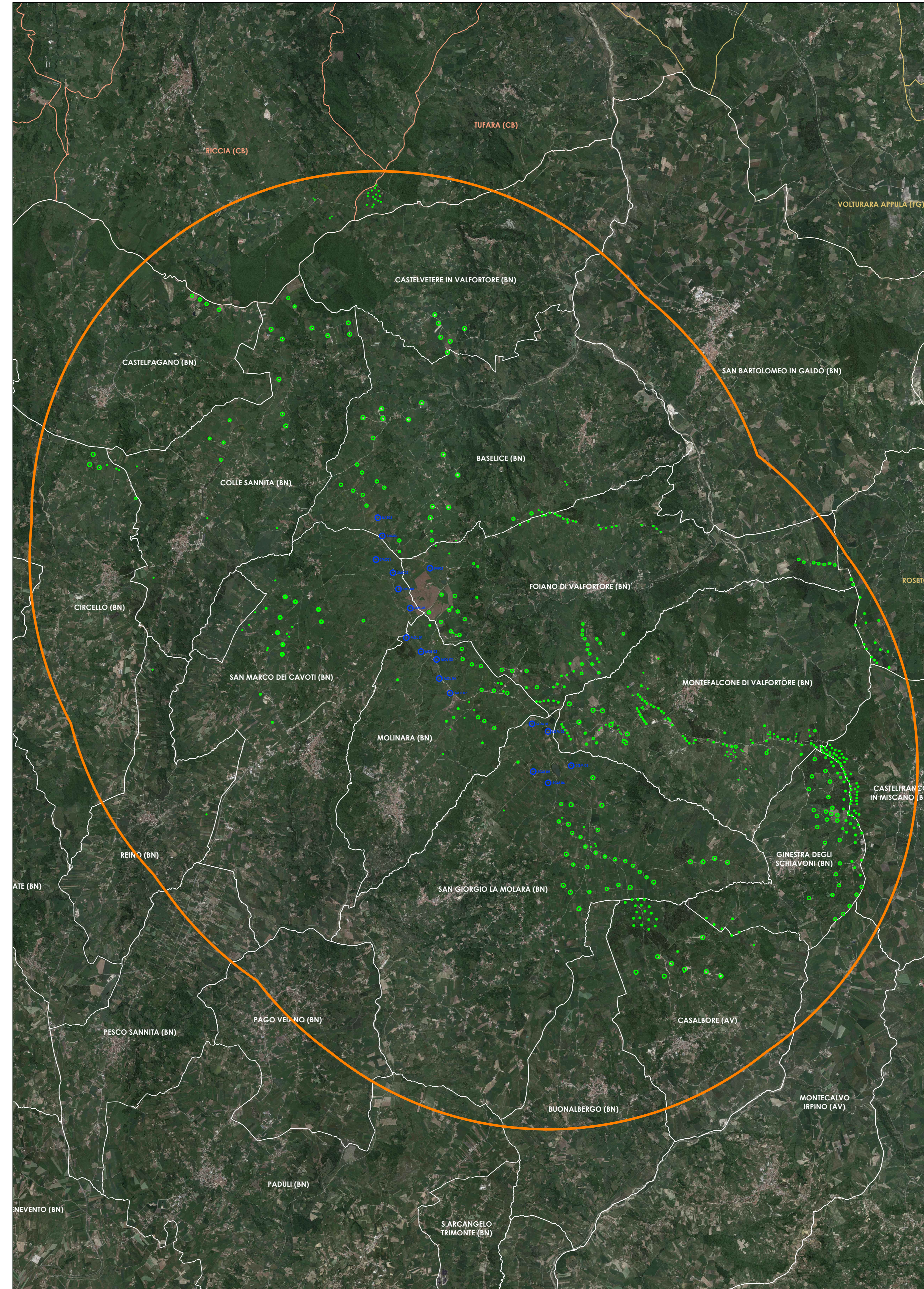

Legenda

- LIMITI AMMINISTRATIVI COMUNALI CAMPANIA
- LIMITI AMMINISTRATIVI COMUNALI PUGLIA
- LIMITI AMMINISTRATIVI COMUNALI MOLISE
- AEROGENERATORI NUOVO LAYOUT DI PROGETTO IVPC (n°17)
- AEROGENERATORI IMPIANTI ESISTENTI

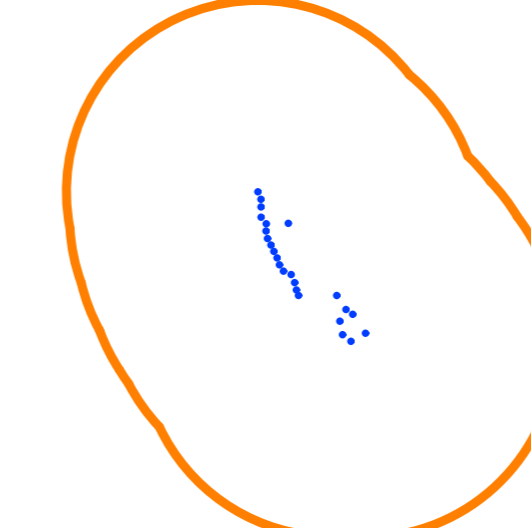

AREA D'INDAGINE
Delimitata assumendo un buffer di 10 Km dal centro di ciascun
aerogeneratore di progetto così come richiesto al punto 3.1.a
della richiesta di Infezioni ID 8046

Comuni di : **SAN GIORGIO LA MOLARA, MOLINARA, SAN MARCO DEI CAVOTI, BASELICE E FOIANO DI VAL FORTORE**
Provincia di : **BENEVENTO**
Regione : **CAMPANIA**

IVPC
I.V.P.C. S.r.l.
Via Santa Maria a Cappella Vecchia, 11
80121 Napoli
Tel. 081 5480646
www.ivpc.it

PROGETTO PER IL RIFACIMENTO E POTENZIAMENTO DI UN PARCO EOLICO

TITOLO ELABORATO : STUDIO DEGLI IMPATTI CUMULATIVI
LAYOUT DI PROGETTO E MAPPATURA DEGLI IMPIANTI EOLICI ESISTENTI
IN AREA D'INDAGINE

DATA : Agosto 2023
SCALA : 1:60.000
Foglio : **TAV SIA 33 a**

IVPC
I.V.P.C. S.r.l.
Via Santa Maria a Cappella Vecchia, 11
80121 Napoli
Tel. 081 5480646
www.ivpc.it

IVPC
IVPC Edilizia S.p.A.
Via Santa Maria a Cappella Vecchia, 11
80121 Napoli
Tel. 081 5480646
www.ivpc.it

IVPC
IVPC Edilizia S.p.A.
Via Santa Maria a Cappella Vecchia, 11
80121 Napoli
Tel. 081 5480646
www.ivpc.it

01	Agosto 2023	IVPC Edilizia	IVPC Edilizia	IVPC
02	Dicembre 2021	IVPC Edilizia	IVPC Edilizia	IVPC
03	DATA	OGGETTO DELLA REVISIONE	ELABORAZIONE	VERIFICA
Proprietà e diritti del presente documento sono riservati. La riproduzione è vietata.				