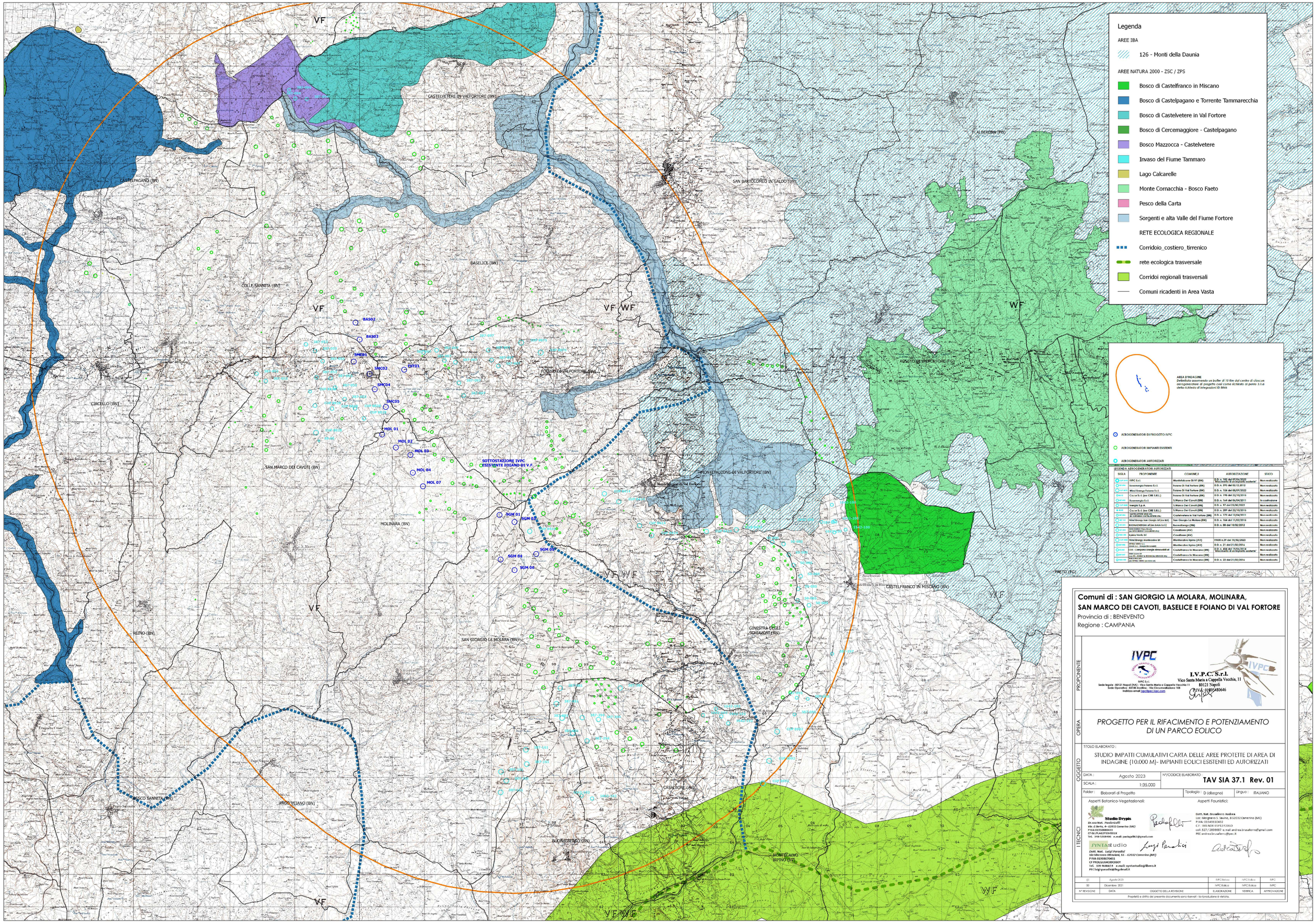

Comuni di : SAN GIORGIO LA MOLARA, MOLINARA, SAN MARCO DEI CAVOTI, BASELICE E FOIANO DI VAL FORTORE

Provincia di : BENEVENTO

Regione : CAMPANIA

PROPONENTE

IVPC S.r.l.
Sede legale : 80121 Napoli (NA) - Vico Santa Maria a Cappella Vecchia 11
Sede Operativa : 83100 Avellino - Via Circumvallazione 108
Indirizzo email ivpc@pec.ivpc.com

I.V.P.C. S.r.l.
Vico Santa Maria a Cappella Vecchia, 11
80121 Napoli
P.IVA 01895480646

OPERA

PROGETTO PER IL RIFACIMENTO E POTENZIAMENTO DI UN PARCO EOLICO

OGGETTO

TITOLO ELABORATO :

STUDIO IMPATTI CUMULATIVI CARTA DELLE AREE PROTETTE DI AREA DI INDAGINE (10.000 M)- IMPIANTI EOLICI ESISTENTI ED AUTORIZZATI

DATA : Agosto 2023

SCALA : 1:35.000

N°/CODICE ELABORATO : **TAV SIA 37.1 Rev. 01**

Folder : Elaborati di Progetto

Tipologia : D (disegno)

Lingua : ITALIANO

I TECNICI

Aspetti Botanico-Vegetazionali:

Studio Drypis
Dr.ssa Nat. Paola Gallo
Via J. Berra, 4- 62032 Camerino (MC)
P.IVA 01350880433
CF GLLPLA62H50B585X
Tel. 348-5558906 e.mail: paolagallo2@gmail.com

Aspetti Faunistici:

Dott. Nat. Brusaferro Andrea
Loc. Morgnano 5 - Savino, 62032 Camerino (MC)
P.IVA 01345510432
C.F. BRS NDR 65V12 F205I
cell. 327 / 2896887 e.mail: andrea.brusaferro@gmail.com
PEC: andrea.brusaferro@pec.it

SYNTAStudio
Dott. Nat. Luigi Parodi
Via Mecenate Ottaviano, 55 - 62032 Camerino (MC)
P.IVA 02058270433
CF PRDLGU64C09C000Y
Tel. 339 7688615 e.mail: syntastudio@libero.it
PEC: luigi.parodi@legalmail.it

N° REVISIONE	DATA	OGGETTO DELLA REVISIONE	ELABORAZIONE	VERIFICA	APPROVAZIONE
01	Agosto 2023		IVPC Italia	IVPC Italia	IVPC
00	Dicembre 2021		IVPC Italia	IVPC Italia	IVPC

Proprietà e diritto del presente documento sono riservati - la riproduzione è vietata.