

PLANIMETRIA CONTENENTE IL CONO VASUALE DEL PUNTO DI RIPRESA SU BASE TOPOGRAFICA IGM IN SCALA 1:20.000

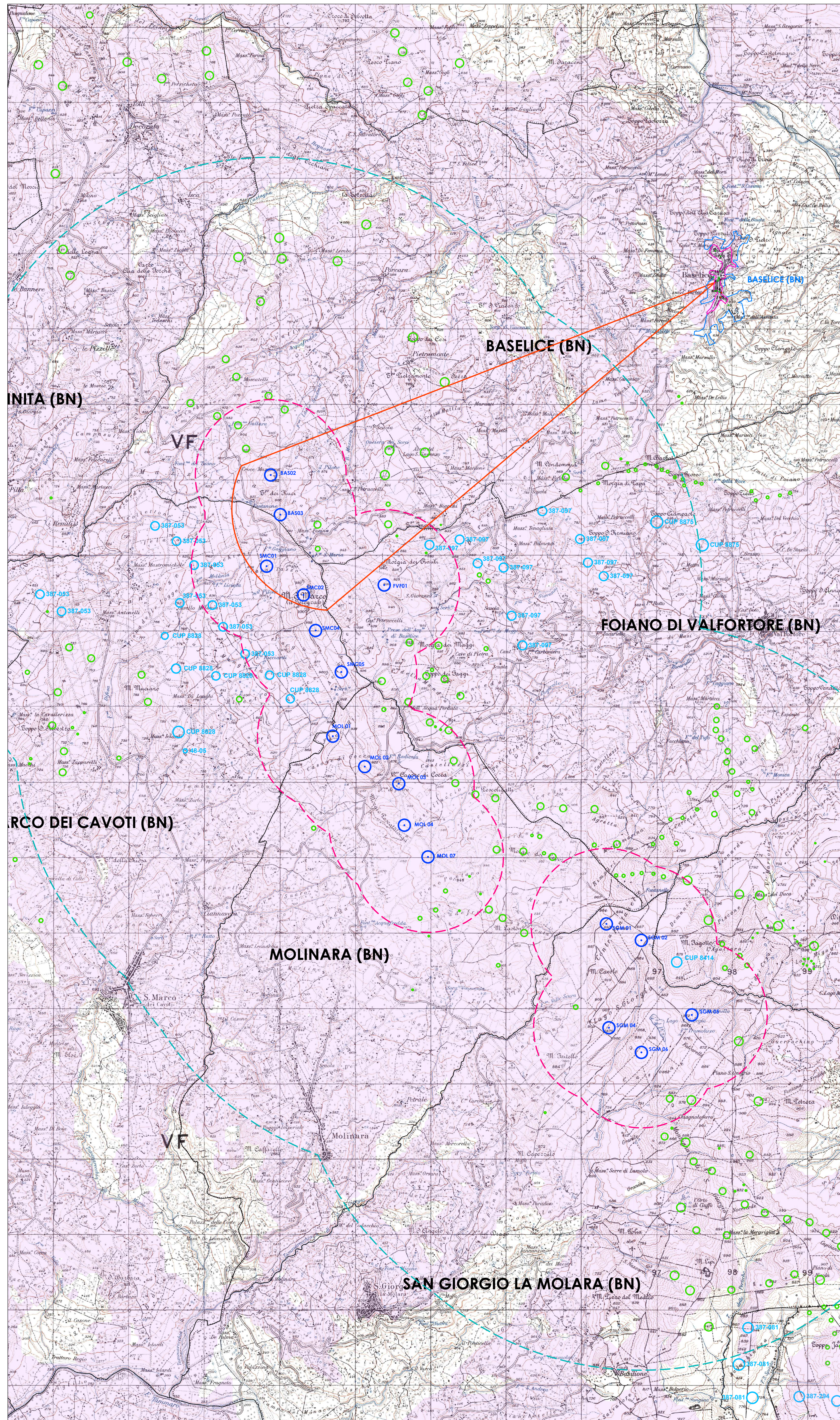

AREA DI INDAGINE CON POSIZIONAMENTO DEL CONO VISUALE DEL PUNTO DI RIPRESA

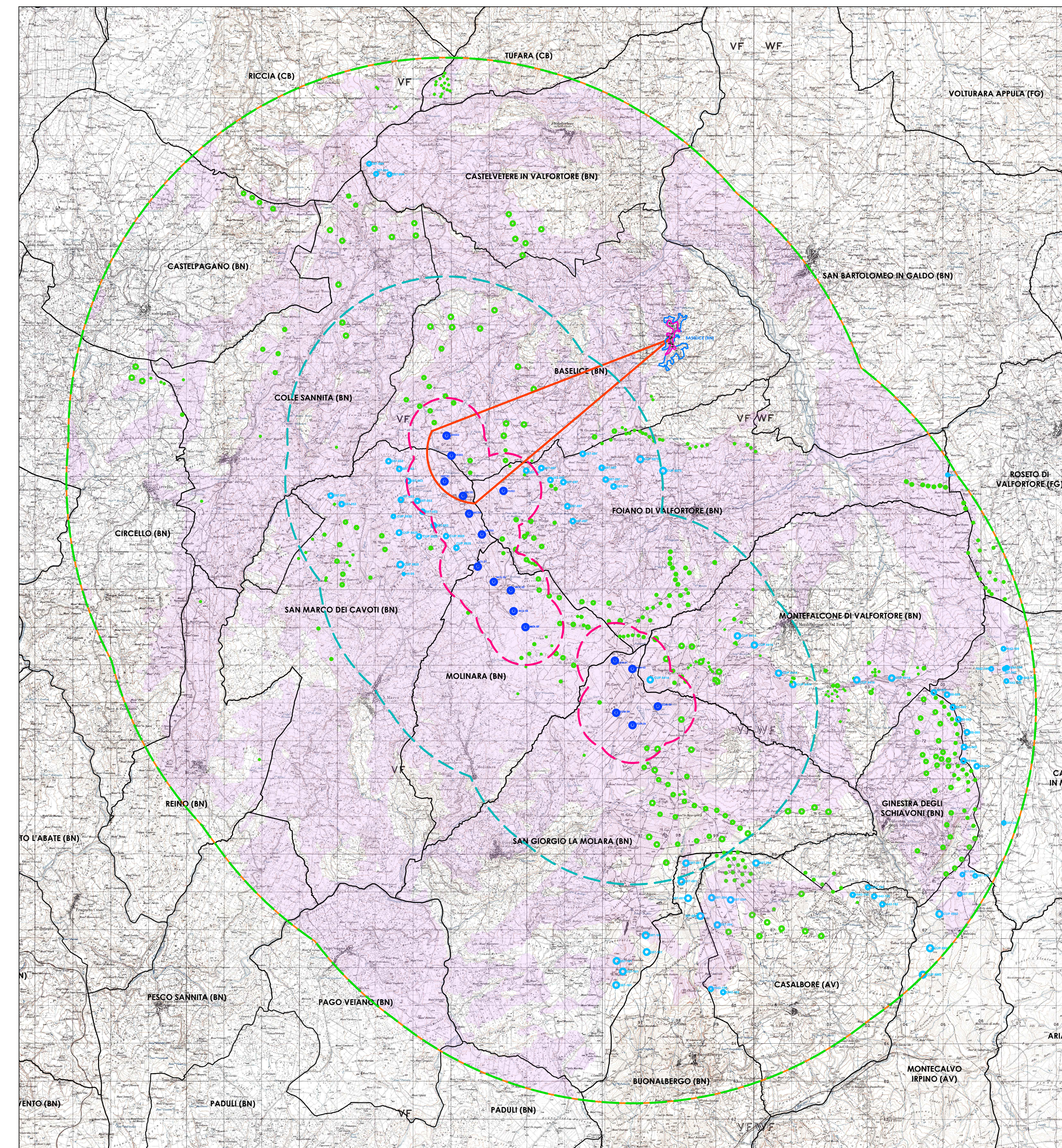

- Limiti amministrativi
- Aerogeneratori di progetto IVPC
- Aerogeneratori impianti Esistenti
- Aerogeneratori Autorizzati
- Area di indagine
Delimitata assumendo un buffer di 10 Km dal centro di ciascun aerogeneratore di progetto come richiesto al punto 3.1.a della richiesta di integrazione ID 8046
- Area di visibilità potenziale dell' impianto di progetto
- Limiti della Fascia di Percezione Visiva da 0 a 1000 mt
- Limiti della Fascia di Percezione Visiva da 1000 a 5000 mt
- Limiti della Fascia di Percezione Visiva da 5000 a 10000 mt
- Centro abitato
- Centro storico
- △ Cono visuale del punto fotografico BA02

PUNTO FOTOGRAFICO BA02
 Identificativo : BA02
 Comune : Basilice (BN)
 Coordinate geografiche UTM : E 497705 N 4582450
 Località : lungo Via L. Capuano, centro storico
 Caratteristiche : situato lungo il perimetro avest del centro storico
 Distanza dall' aerogeneratore di progetto più vicino : 5,9 Km circa da VF01
 Visibilità potenziale dell' impianto di progetto : VISIBILE

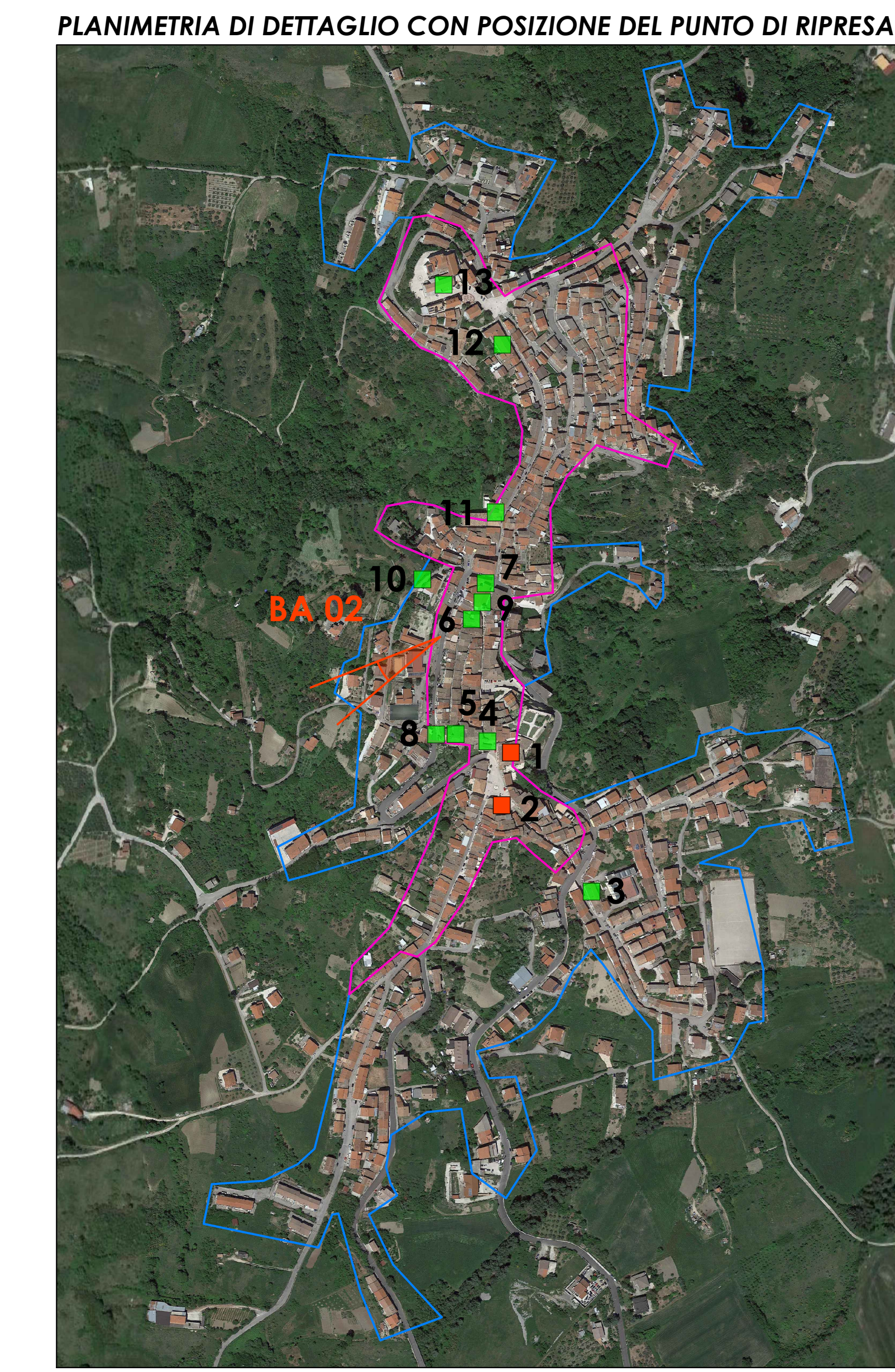

- Posizione del punto fotografico BA02**
- BENI CULTURALI VINCOLATI IN RETE (MIBAC)**
 Fonte: Vincoli in Rete MIBAC: <http://vincoli.beniculturali.it/vr/vr/vr.html>
- Beni Culturali Immobili Pubblici - ARCHITETTONICI di Interesse Culturale Dichiarato
 - Beni Culturali Immobili Pubblici - ARCHITETTONICI di Interesse Culturale Non Verificato
- COMUNE DI BASELICE (BN)**
- 1 PALAZZO ARABO - 16 bene 25333
 - 2 CHIESA DI S. ANTONIO E ANNEXA CASITA DELLA VERGINE - 16 bene 13827
 - 3 CHIESA DEL SACRAMENTO - 16 bene 25357
 - 4 FORA DA CAPO - 16 bene 25366
 - 5 PALAZZO DEL CAPITANO - 16 bene 26241
 - 6 PALAZZO RECCO DE VECCHIO - 16 bene 26181
 - 7 CHIESA DI SAN GIOVANNI BATTISTA - 16 bene 26253
 - 8 FORA DEL CAPITANO - 16 bene 26246
 - 9 FORA DEL SANGUIGNO DA FIORE - 16 bene 26000
 - 10 CHIESA MISERIA - 16 bene 22645
 - 11 PALAZZO DI BRILLI - 16 bene 26250
 - 12 PALAZZO DE MARAZIA - 16 bene 26257
 - 13 CHIESA DELLA MADONNA DELLE GRAZIE - 16 bene 26215

STATO DI FATTO_ SCATTO DI GENNAIO 2022



▲ AEROGENERATORI IVPC DA DISMETTERE

STATO DI FATTO_ SCATTO DI LUGLIO 2023



▲ AEROGENERATORI IVPC DA DISMETTERE

FOTOSIMULAZIONE STATO DI PROGETTO_ SCATTO DI LUGLIO 2023

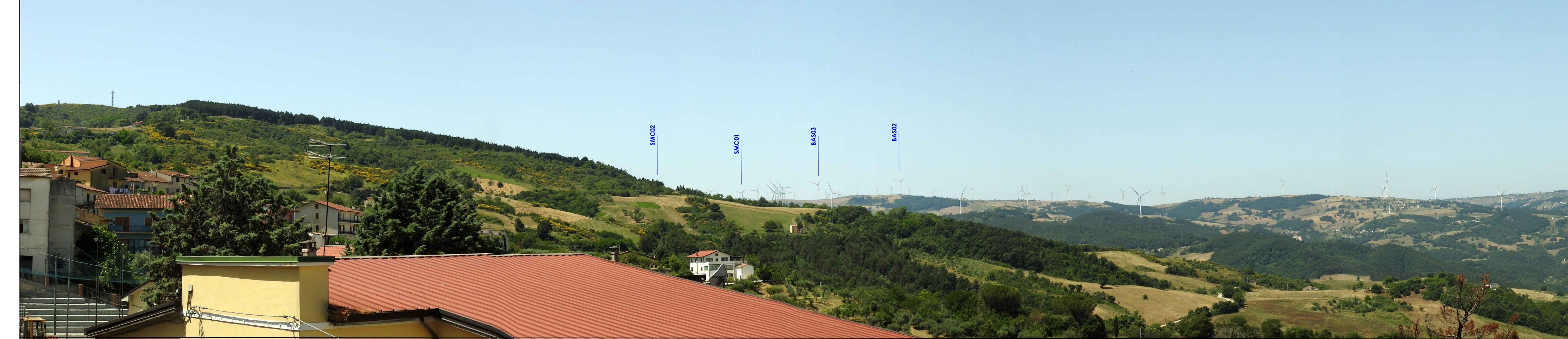

▲ AEROGENERATORI IVPC DI PROGETTO

Comuni di : SAN GIORGIO LA MOLARA, MOLINARA, SAN MARCO DEI CAVOTI, BASELICE E FOIANO DI VAL FORTORE
 Provincia di : BENEFVENTO
 Regione : CAMPANIA

IVPC
 I.V.P.C. S.r.l.
 Via Santa Maria a Coppella Vecchia, 11
 81022 Napoli
 Tel. 081 519548546
 Email: info@ivpc.it

PROGETTO PER IL RIFACIMENTO E POTENZIAMENTO DI UN PARCO EOLICO

TITOLO ELABORATO:	STUDIO DELL'IMPATTO VISUALE - FOTOSIMULAZIONE DAL PUNTO BA02 COMUNE DI BASELICE (BN)		
DATA:	Agosto 2023	INVOCE ELABORATO:	
SCALA:	varia	TAV SIA 45.1	
Foglio:		Tipologia:	D (disegno)
		Lingua:	ITALIANO
01 Agosto 2023 02 FOTOCHEGGIO		IVPC Basilice IVPC Basilice IVPC	IVPC Basilice IVPC Basilice IVPC