

PLANIMETRIA CONTENENTE IL CONO VASUALE DEL PUNTO DI RIPRESA SU BASE TOPOGRAFICA IGM IN SCALA 1:20.000

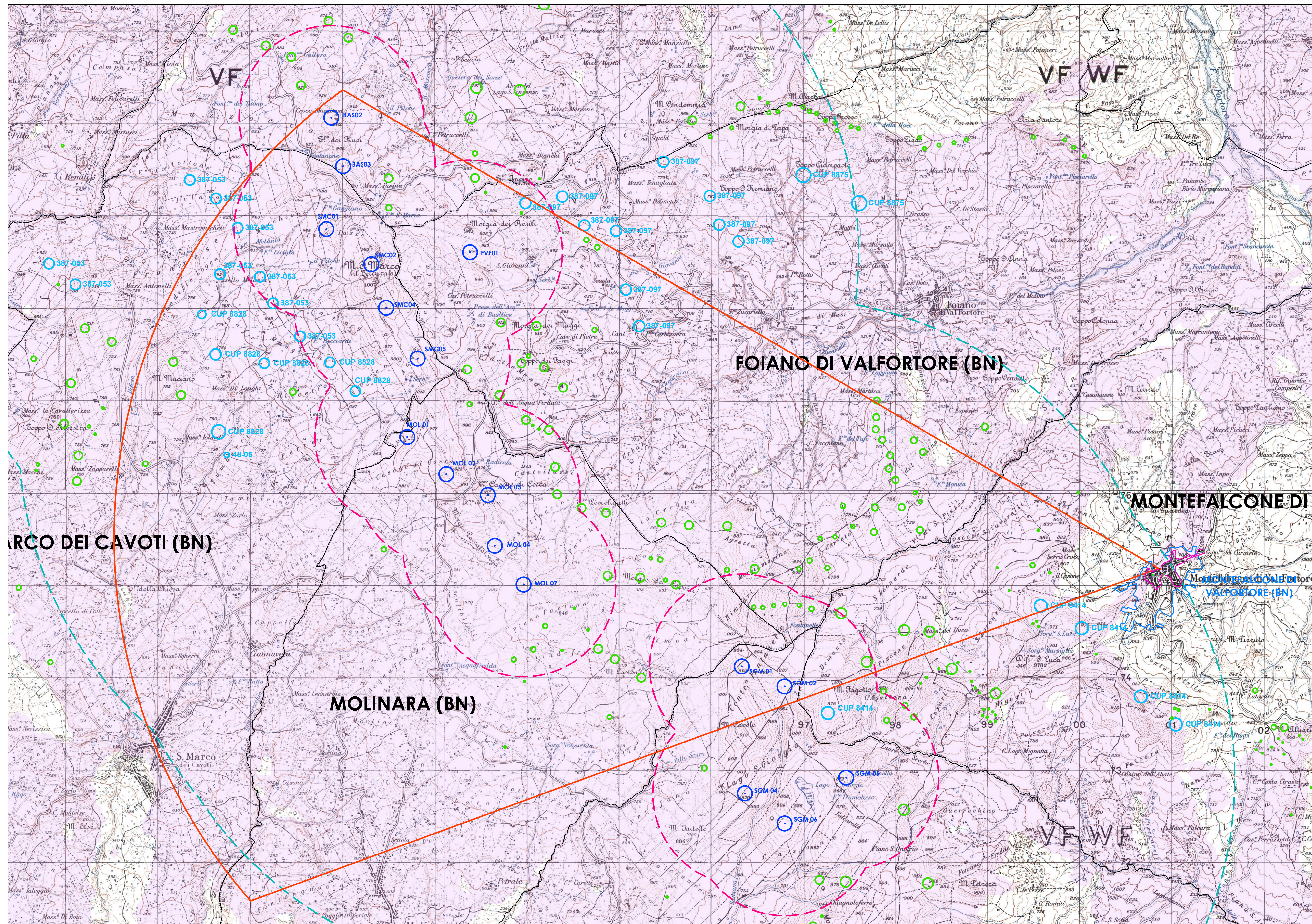

AREA DI INDAGINE CON POSIZIONAMENTO DEL CONO VISUALE DEL PUNTO DI RIPRESA

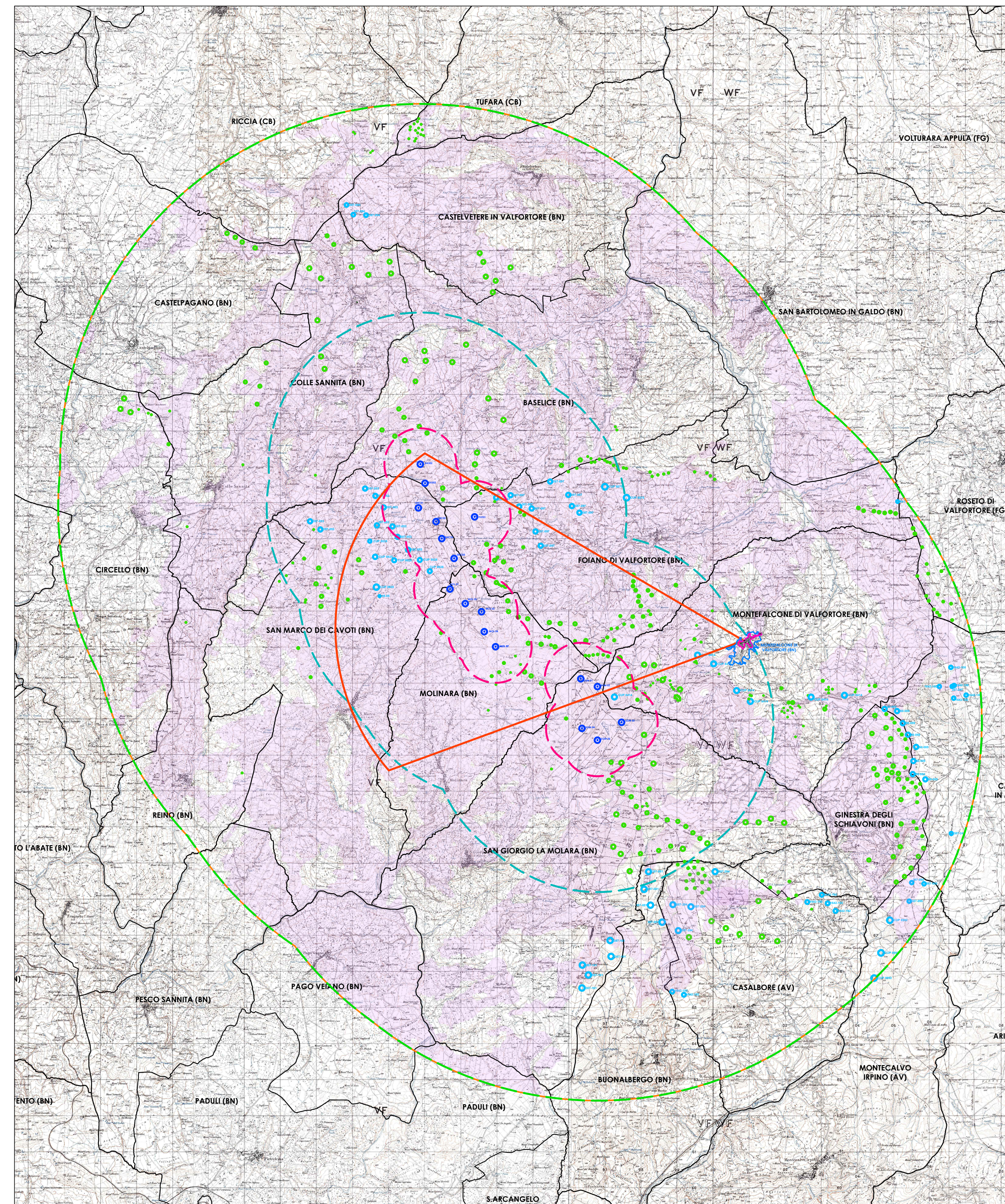

- Limiti amministrativi
- Aerogeneratori di progetto IVPC
- Aerogeneratori Impianti Esistenti
- Aerogeneratori Autorizzati
- Area di indagine
Delimitata assumendo un buffer di 10 Km dal centro di ciascun aerogeneratore di progetto come richiesto al punto 3.1.a della richiesta di integrazione ID 8046
- Area di visibilità potenziale dell' impianto di progetto
- Limiti della Fascia di Percezione Visiva da 0 a 1000 mt
- Limiti della Fascia di Percezione Visiva da 1000 a 5000 mt
- Limiti della Fascia di Percezione Visiva da 5000 a 10000 mt
- Centro abitato
- Centro storico
- Cono visuale del punto fotografico MF 01

PLANIMETRIA DI DETTAGLIO CON POSIZIONE DEL PUNTO DI RIPRESA

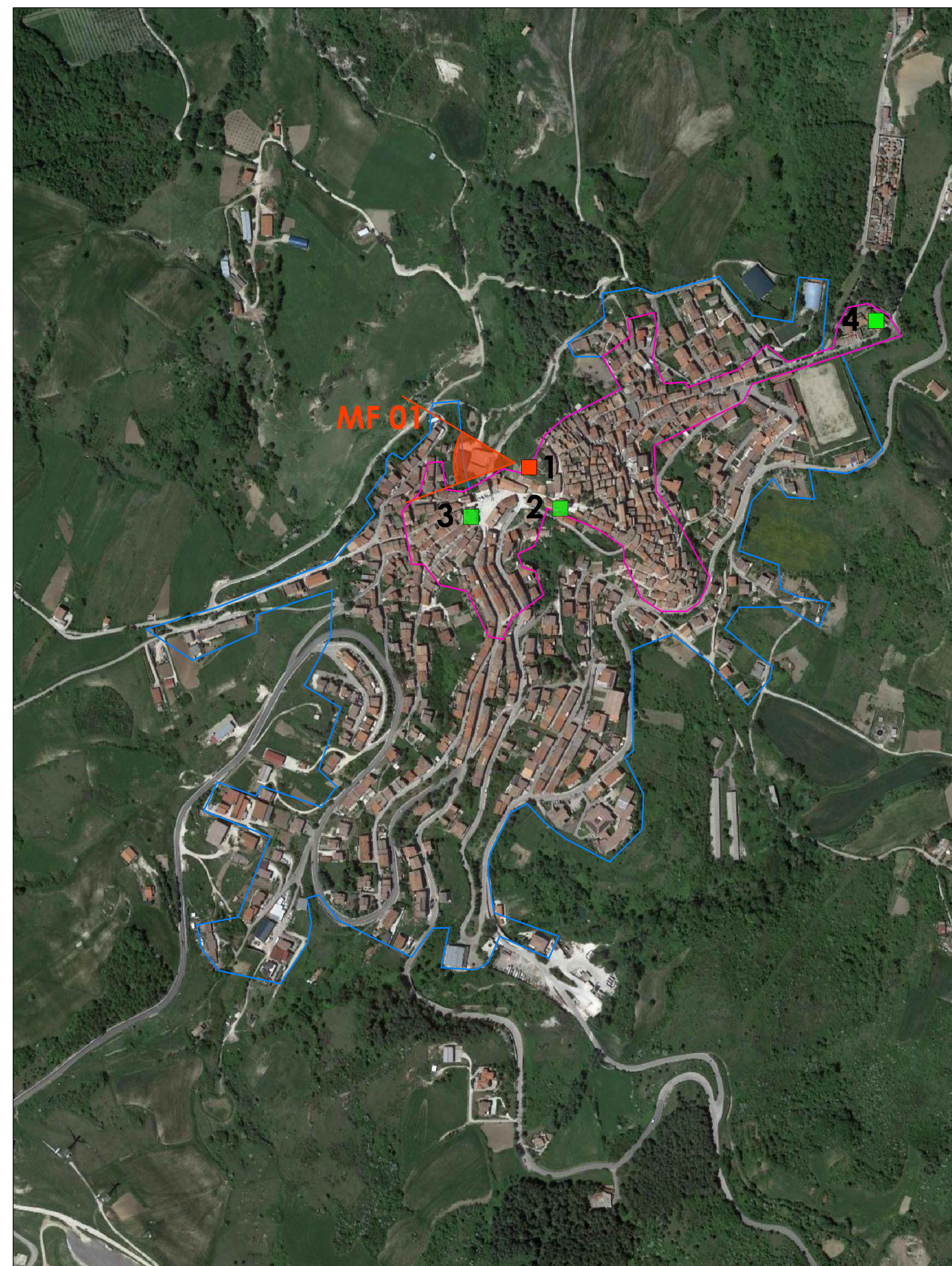

PUNTO FOTOGRAFICO MF 01
 Identificativo : MF 01
 Comune : Montefalcone Di Valfortore (BN)
 Coordinate geografiche UTM : E 500775 N 4574986
 Località: ruderi del castello
 Caratteristiche : situato, nei pressi dei ruderi del Castello (Bene Culturali Immobili Puntuali - Architettonici di Interesse Culturale Dichiarato)
 Distanza dall' aerogeneratore di progetto più vicino : 4 Km circa da SGM05
 Visibilità potenziale dell' impianto di progetto: VISIBILE



Posizione del punto fotografico MF 01

- BENE CULTURALI VINCOLATI IN RETE (MIBAC)**
 Fonte : Vincoli in Rete MIBAC - <http://vincolirete.beniculturali.it/vi/vi/vr.html>
- Beni Culturali Immobili Puntuali - Architettonici di Interesse Culturale Dichiarato
 - Beni Culturali Immobili Puntuali - Architettonici di Interesse Culturale Non Verificati
- COMUNE DI MONTEFALCONE DI VALFORTORE (BN)**
- NR. CENTRO ABITATO
 - 1 CHIESA DI SAN PIETRO - tel. bene 073112
 - 2 CHIESA DI SAN PIETRO NER. - tel. bene 073112
 - 3 CHIESA DELLA MADONNA DEL ROSARIO - tel. bene 073113
 - 4 SANUARIO DELLA MADONNA DEL CARMINE - tel. bene 073289

STATO DI FATTO_ SCATTO DI GENNAIO 2022



D AEROGENERATORI IVPC DA DISMETTERE

STATO DI FATTO_ SCATTO DI LUGLIO 2023



D AEROGENERATORI IVPC DA DISMETTERE

FOTOSIMULAZIONE STATO DI PROGETTO_ SCATTO DI LUGLIO 2023



AEROGENERATORI IVPC DI PROGETTO AEROGENERATORI TERZI AUTORIZZATI CON CODICE IDENTIFICATIVO COME DA ANAGRAFE FER

Comuni di : SAN GIORGIO LA MOLARA, MOLINARA, SAN MARCO DEI CAVOTI, BASELICE E FOIANO DI VAL FORTORE
 Provincia di : BENEFVENTO
 Regione : CAMPANIA

IVPC
 I.V.P.C. S.R.L.
 Via Santa Maria a Cappella Vecchia, 11
 81023 Napoli
 Tel. 081 519548046
 Email: ivpc@ivpc.it

PROGETTO PER IL RIFACIMENTO E POTENZIAMENTO DI UN PARCO EOLICO

TITOLO ELABORATO : STUDIO DELL'IMPATTO VISUALE : FOTOSIMULAZIONE DAL PUNTO MF 01 COMUNE DI MONTEFALCONE DI VALFORTORE (BN)

DATA : Agosto 2023
 SCALA : varia
 FASCI : varie

INVIOLATO ELABORATO :
 Tipologia : D (disegno) Lingua : ITALIANO

TAV SIA 45.3

IVPC
 I.V.P.C. S.R.L.
 Via Santa Maria a Cappella Vecchia, 11
 81023 Napoli
 Tel. 081 519548046
 Email: ivpc@ivpc.it

PROGETTO	DATA	COPIE DELLA REVISIONE	IVPC Sella	IVPC Sella	IVPC
OPERA	DATA	COPIE DELLA REVISIONE	ELABORAZIONE	VERIFICA	APPROVAZIONE

Progetto a cura dell'ingegnere Roberto Sella - tel. 081 519548046 - rsella@ivpc.it