

PLANIMETRIA CONTENENTE IL CONO VASUALE DEL PUNTO DI RIPRESA SU BASE TOPOGRAFICA IGM IN SCALA 1:20.000

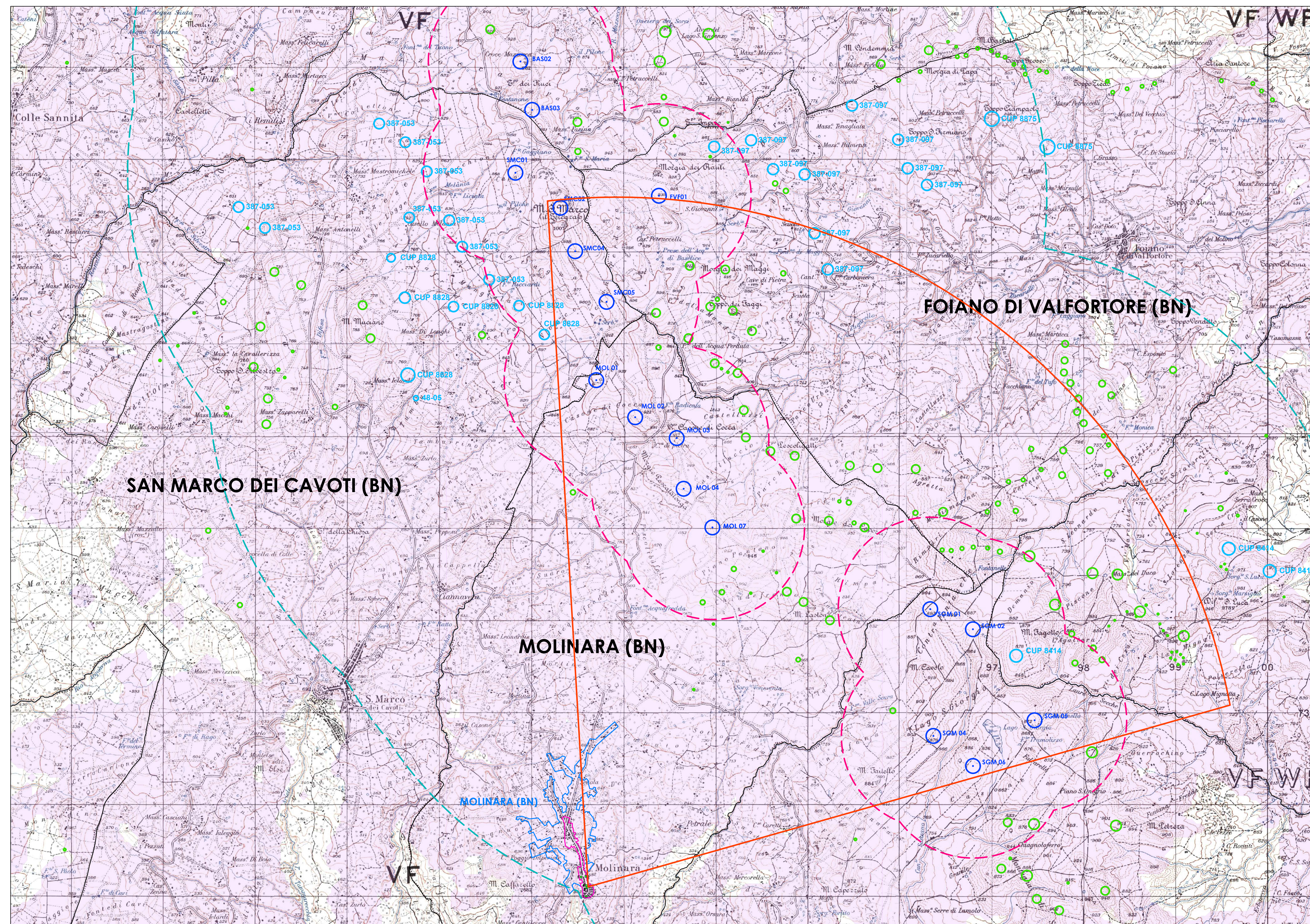

AREA DI INDAGINE CON POSIZIONAMENTO DEL CONO VISUALE DEL PUNTO DI RIPRESA

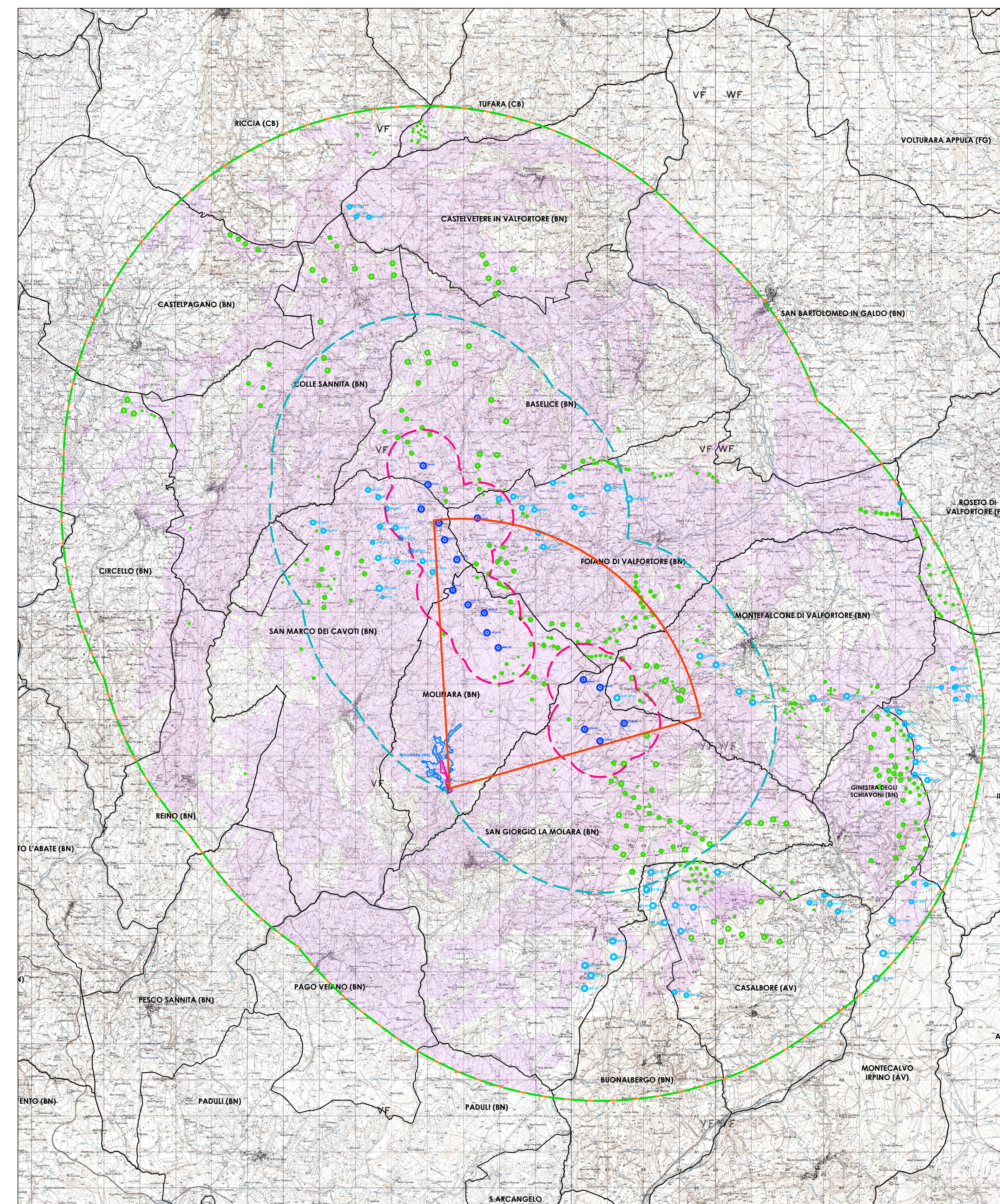

- Limiti amministrativi
- Aerogeneratori di progetto IVPC
- Aerogeneratori Impianti Esistenti
- Aerogeneratori Autorizzati
- Area di indagine  
Delimitata assumendo un buffer di 10 Km dal centro di ciascun aerogeneratore di progetto come richiesto al punto 3.1.a della richiesta di integrazione ID 8046
- Area di visibilità potenziale dell' impianto di progetto
- Limiti della Fascia di Percezione Visiva da 0 a 1000 mt
- Limiti della Fascia di Percezione Visiva da 1000 a 5000 mt
- Limiti della Fascia di Percezione Visiva da 5000 a 10000 mt
- Centro abitato
- Centro storico
- Cono visuale del punto fotografico MO 01

PLANIMETRIA DI DETTAGLIO CON POSIZIONE DEL PUNTO DI RIPRESA

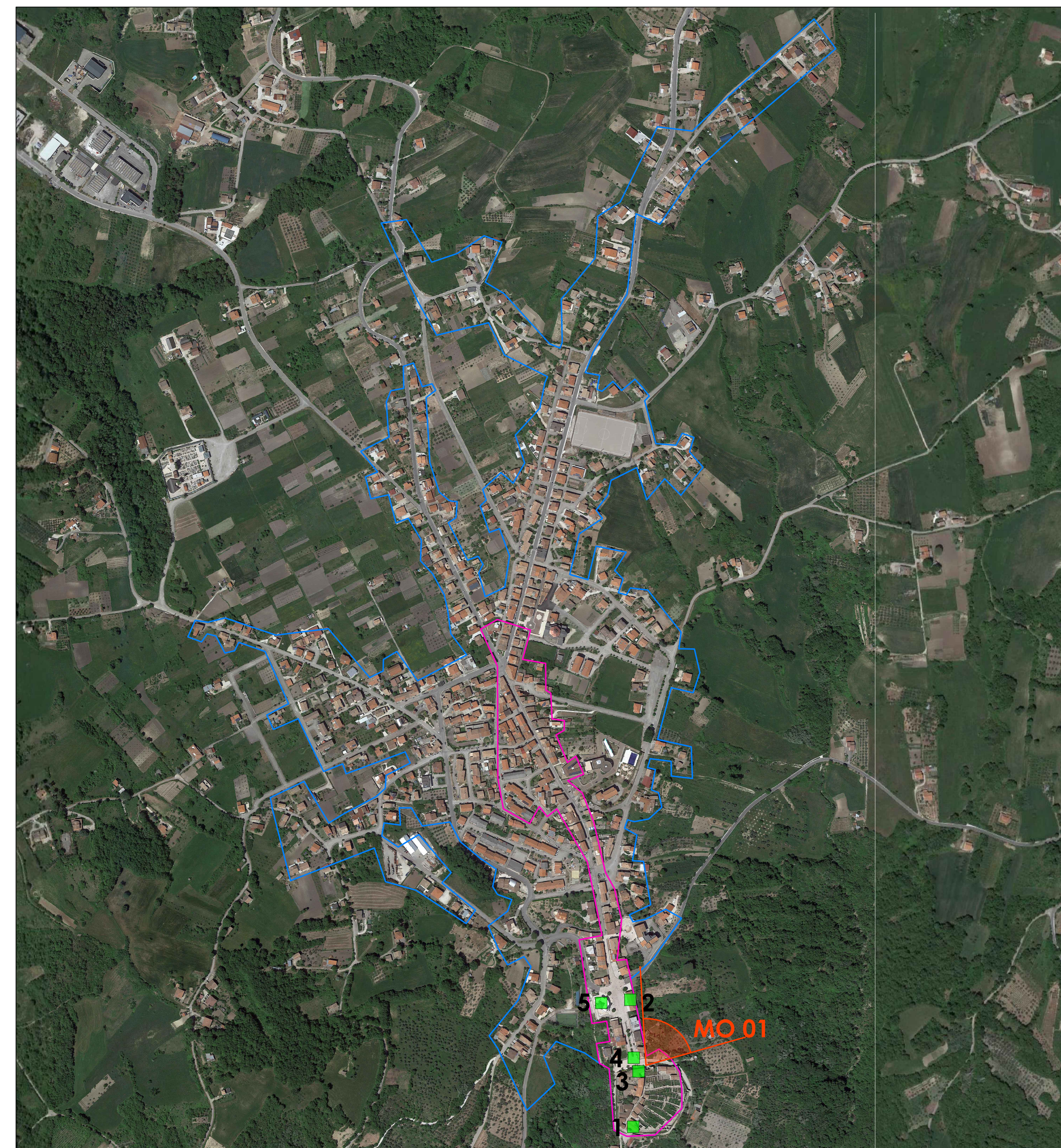

PUNTO FOTOGRAFICO MO 01

Identificativo : MO 01  
 Comune : Molinara (BN)  
 Coordinate geografiche UTM : E 492541 N 4570911  
 Caratteristiche : situato nel centro storico, nei pressi dell' Ex Palazzo Ducale e del Monumento ai Caduti (Beni Culturali Immobili Puntiuali - Architettonici di Interesse Culturale Non Verificato)  
 Distanza dall' aerogeneratore di progetto più vicino : 4 Km circa da SGM04  
 Visibilità potenziale dell' impianto di progetto: VISIBILE



Posizione del punto fotografico MO 01

BENI CULTURALI VINCOLI IN RETE (MIBAC)

Fonte : Vincoli in Rete MIBAC - <http://vincolirete.beniculturali.it/vr/vr/vr.html>

- Beni Culturali Immobili Puntiuali : ARCHITETTONICI di Interesse Culturale Dichiarato
- Beni Culturali Immobili Puntiuali : ARCHITETTONICI di Interesse Culturale Non Verificato

COMUNE DI MOLINARA (BN)

- 1 S. MARIA DEI GRECI - 16.000m 364537
- 2 PALAZZO IONNI - 16.000m 365055
- 3 EX PALAZZO DUCALE - 16.000m 361134
- 4 MONUMENTO AI CADUTI - 16.000m 370689
- 5 CHIESA DI SAN ROCCO - 16.000m 387775
- CHIESA DI SAN ROCCO MADONNA - 16.000m 3733114

STATO DI FATTO\_ SCATTO DI GENNAIO 2022

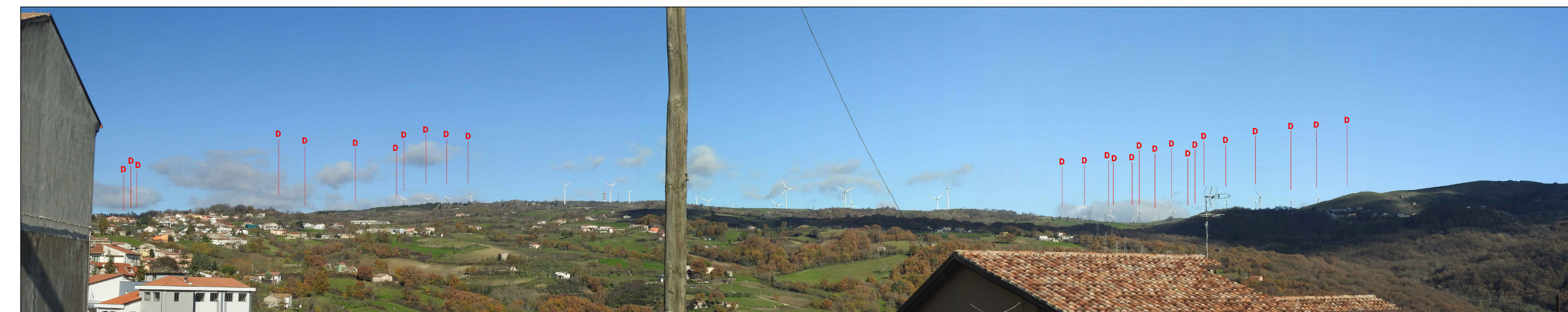

AEROGENERATORI IVPC DA DISMETTERE

STATO DI FATTO\_ SCATTO DI LUGLIO 2023



AEROGENERATORI IVPC DA DISMETTERE

FOTOSIMULAZIONE STATO DI PROGETTO\_ SCATTO DI LUGLIO 2023



AEROGENERATORI IVPC DI PROGETTO

AEROGENERATORI TERZI AUTORIZZATI CON CODICE IDENTIFICATIVO COME DA ANAGRAFE FER

Comuni di : SAN GIORGIO LA MOLARA, MOLINARA, SAN MARCO DEI CAVOTI, BASELICE E FOIANO DI VAL FORTORE  
 Provincia di : BENEFVENTO  
 Regione : CAMPANIA

**IVPC**  
 I.V.P.C. S.r.l.  
 Via Santa Maria a Capella Vecchia, 11  
 81022 Napoli  
 Tel. 081 518948046  
 Email: [ivpc@ivpc.it](mailto:ivpc@ivpc.it)

**PROGETTO PER IL RIFACIMENTO E POTENZIAMENTO DI UN PARCO EOLICO**

TITOLO ELABORATO : STUDIO DELL'IMPATTO VISUALE : FOTOSIMULAZIONE DAL PUNTO MO 01 COMUNE DI MOLINARA (BN)

DATA : Agosto 2023  
 SCALA : varia  
 Foglio : TAV SIA 45.7

IPROGETTO : [Signature]  
 ITIPROGETTO : [Signature]

|           |      |                         |              |           |              |
|-----------|------|-------------------------|--------------|-----------|--------------|
| IPROGETTO | DATA | COGNOME DELLA REVISIONE | IPROGETTO    | IPROGETTO | IPROGETTO    |
|           |      |                         | ELABORAZIONE | VERIFICA  | APPROVAZIONE |

Preparata e data in esecuzione secondo norme tecniche di progettazione e norme.