

LAYOUT DI PROGETTO PRESENTATO ALLA DATA DI AVVIO DELLA PROCEDURA - GENNAIO 2022

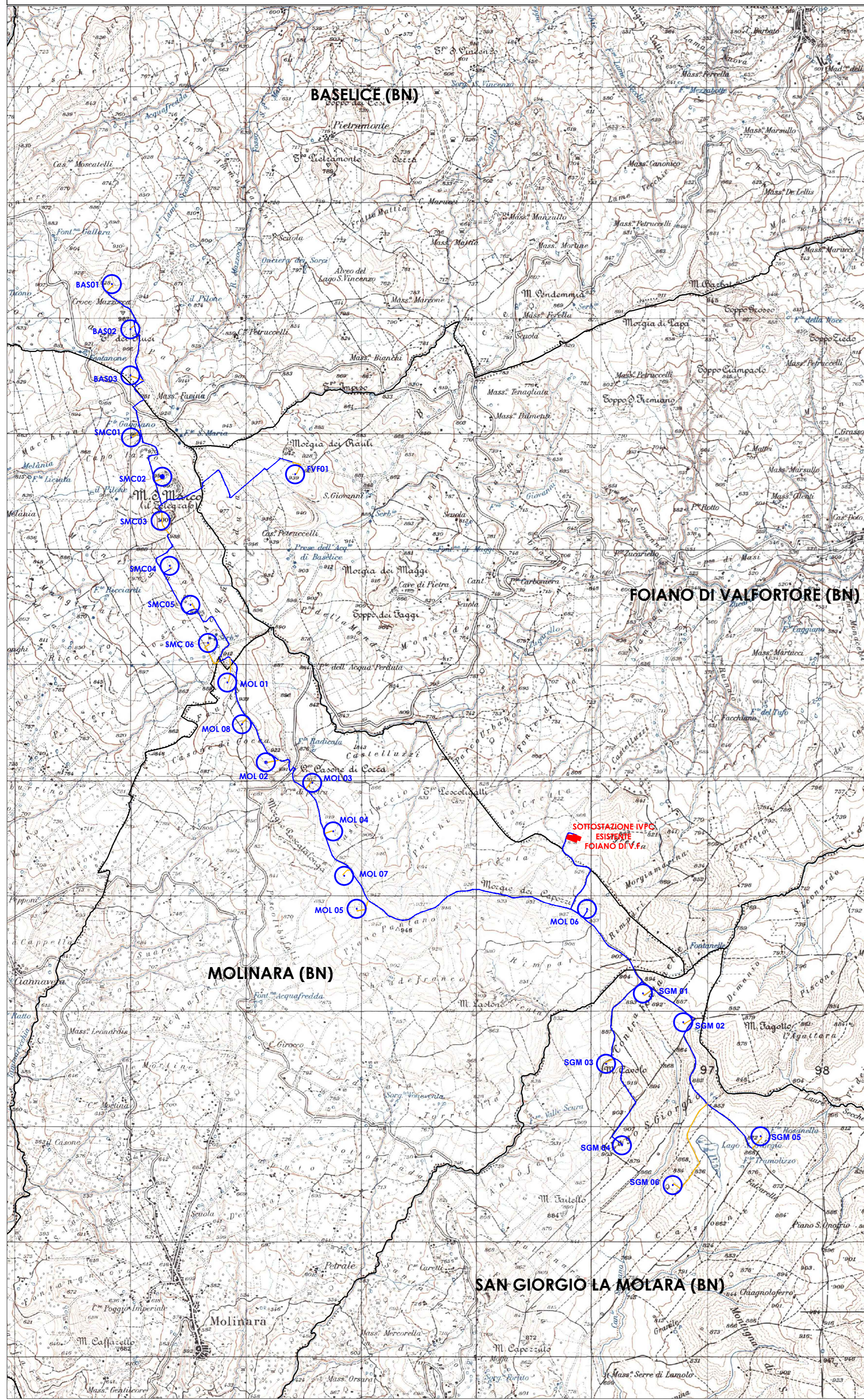

LAYOUT DI PROGETTO RIMODULATO A SEGUITO DELLA RICHIESTA DI INTEGRAZIONE DEL 28.06.2023 - LUGLIO 2023

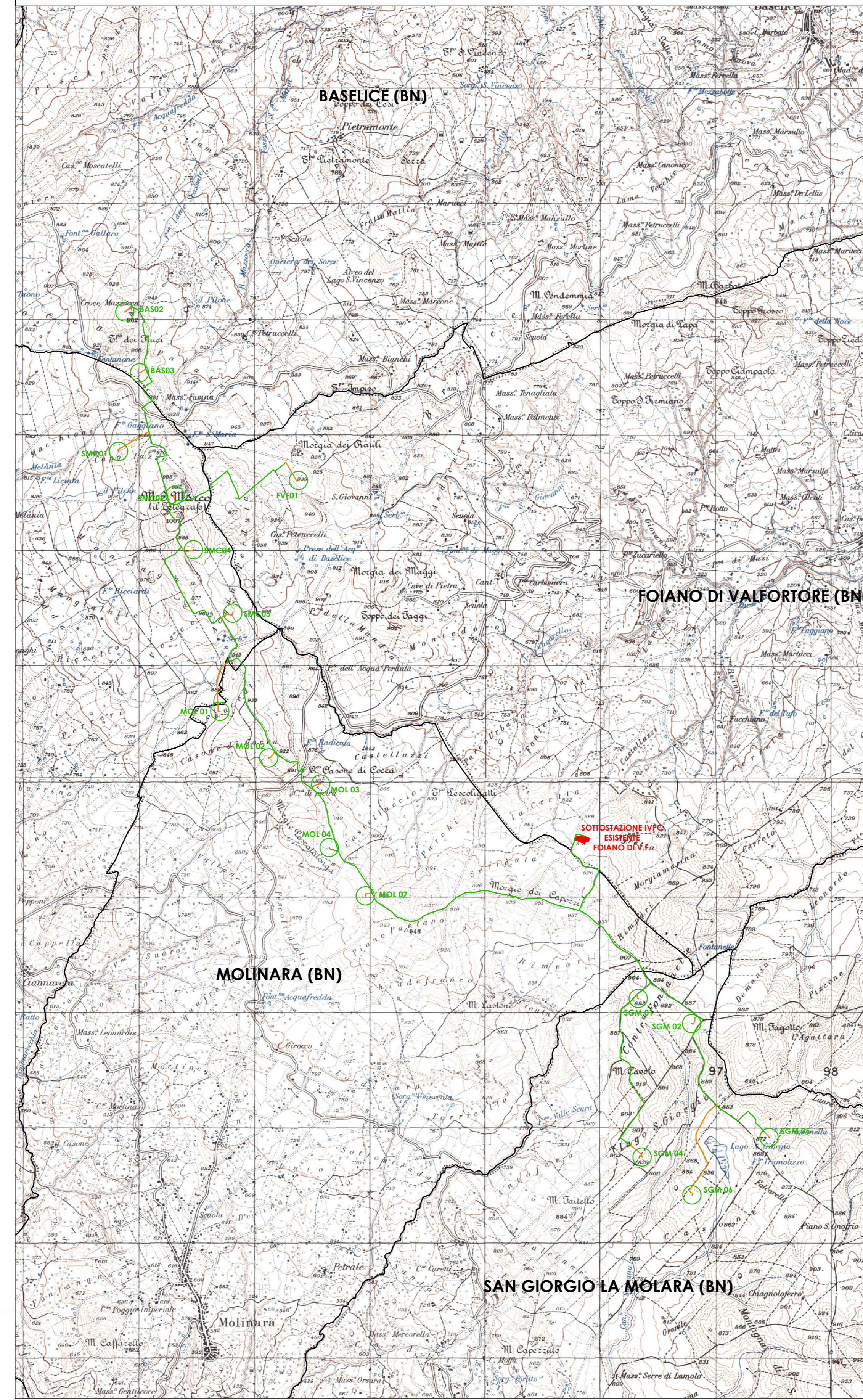

SOVRAPPOSIZIONE LAYOUT GENNAIO 2022 - LAYOUT AGOSTO 2023

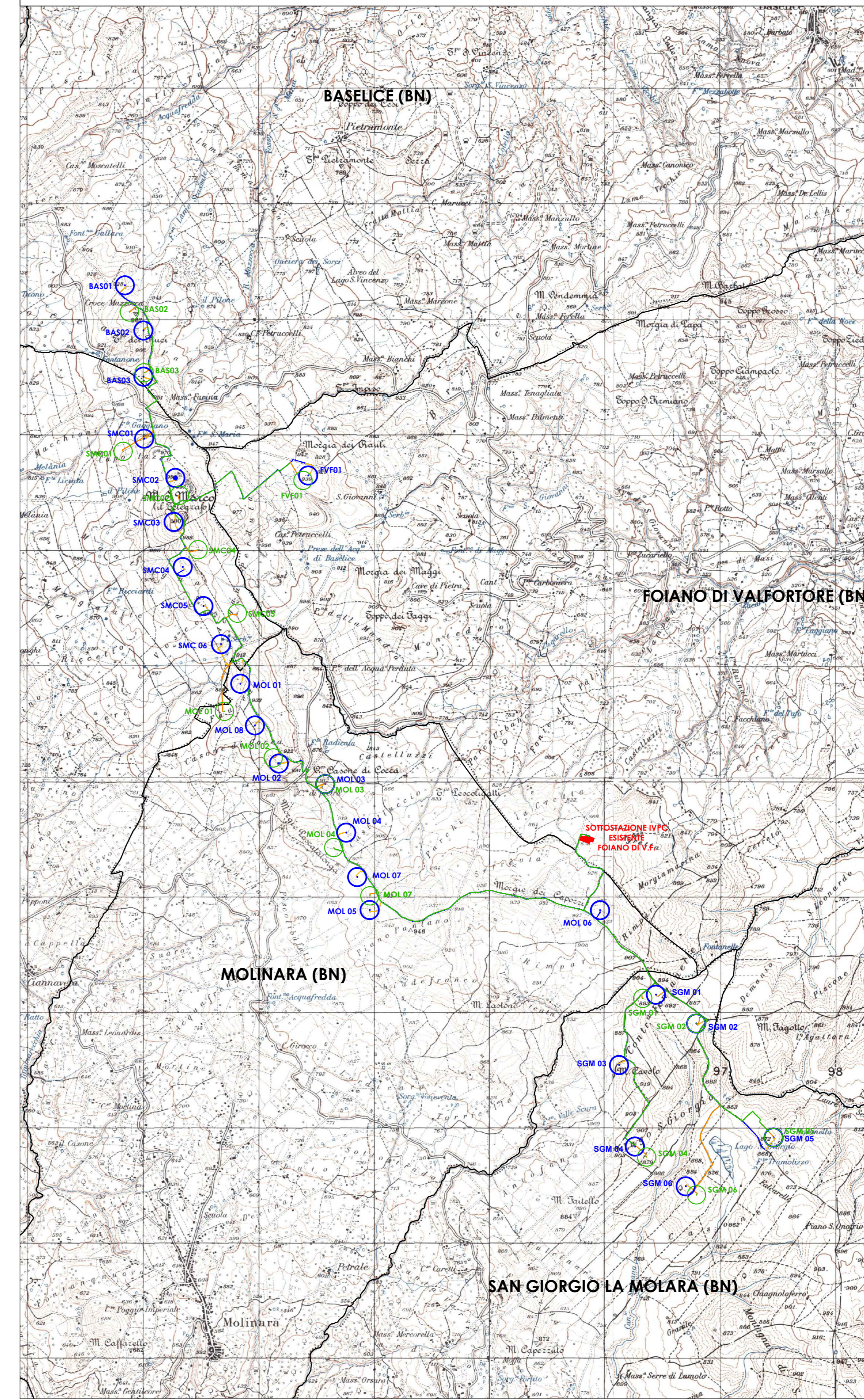

BASE CARTOGRAFICA IGM

LIMITI AMMINISTRATIVI

LAYOUT DI PROGETTO PRESENTATO ALLA DATA DI AVVIO DELLA PROCEDURA - GENNAIO 2022	
	AEROGENERATORI DI PROGETTO N° complessivo 24 - TOTALE MW :146,40
	AEROGENERATORI NEL TERRITORIO COMUNALE DI BASELICE N° complessivo: 3 TOTALE MW: 18,30 BAS01 - BAS02 - BAS03
	AEROGENERATORI NEL TERRITORIO COMUNALE DI FOIANO DI VAL FORTORE N° complessivo: 1 TOTALE MW: 6,10 FV01
	AEROGENERATORI NEL TERRITORIO COMUNALE DI SAN MARCO DEI CAVOTI N° complessivo: 6 TOTALE MW: 36,60 SMC01 - SMC02 - SMC03 - SMC04 - SMC05 - SMC06
	AEROGENERATORI NEL TERRITORIO COMUNALE DI MOLINARA N° complessivo: 5 TOTALE MW: 30,5 MOL01 - MOL02 - MOL03 - MOL04 - MOL07
	AEROGENERATORI NEL TERRITORIO COMUNALE DI SAN GIORGIO LA MOLARA N° complessivo: 5 TOTALE MW: 36,60 SGM01 - SGM02 - SGM03 - SGM04 - SGM05 - SGM06
	Caratteristiche aerogeneratore: Potenza nominale : 6,1 MW Diametro rotore : 158 mt H mozzo : 101 mt H max : 180 mt
	CAVIDOTTI INTERRATI IN MT Sviluppo lineare complessivo 20,42 Km circa, dei quali 16,86 Km circa "coincidenti" con cavidotti in dissimilazione
	CAVIDOTTI INTERRATI IN MT DI PROGETTO - NUOVI TRATTI Sviluppo lineare complessivo 3,56 Km circa
	SOTTOSTAZIONE IVPC ESISTENTE NEL TERRITORIO COMUNALE DI FOIANO DI VAL FORTORE

LIMITI AMMINISTRATIVI

LAYOUT DI PROGETTO RIMODULATO A SEGUITO DELLA RICHIESTA DI INTEGRAZIONE DEL 28.06.2023 - LUGLIO 2023	
	AEROGENERATORI DI PROGETTO N° complessivo 17 - TOTALE MW :103,7
	AEROGENERATORI NEL TERRITORIO COMUNALE DI BASELICE N° complessivo: 2 TOTALE MW: 12,20 BAS02 - BAS03
	AEROGENERATORI NEL TERRITORIO COMUNALE DI FOIANO DI VAL FORTORE N° complessivo: 1 TOTALE MW: 6,10 FV01
	AEROGENERATORI NEL TERRITORIO COMUNALE DI SAN MARCO DEI CAVOTI N° complessivo: 4 TOTALE MW: 24,4 SMC01 - SMC02 - SMC04 - SMC05
	AEROGENERATORI NEL TERRITORIO COMUNALE DI MOLINARA N° complessivo: 5 TOTALE MW: 30,5 MOL01 - MOL02 - MOL03 - MOL04 - MOL07
	AEROGENERATORI NEL TERRITORIO COMUNALE DI SAN GIORGIO LA MOLARA N° complessivo: 5 TOTALE MW: 30,5 SGM01 - SGM02 - SGM04 - SGM05 - SGM06
	Caratteristiche aerogeneratore: Potenza nominale : 6,1 MW Diametro rotore : 158 mt H mozzo : 101 mt H max : 180 mt
	CAVIDOTTI INTERRATI IN MT Sviluppo lineare complessivo 18,90 Km circa, dei quali 15,90 Km circa "coincidenti" con cavidotti in dissimilazione
	CAVIDOTTI INTERRATI IN MT DI PROGETTO - NUOVI TRATTI Sviluppo lineare complessivo 3 Km circa
	SOTTOSTAZIONE IVPC ESISTENTE NEL TERRITORIO COMUNALE DI FOIANO DI VAL FORTORE

LIMITI AMMINISTRATIVI

CONFRONTO TRA LAYOUT PRESENTATO A GENNAIO 2022 E LAYOUT RIMODULATO LUGLIO 2023		
LAYOUT PRESENTATO A GENNAIO 2022	LAYOUT PRESENTATO A LUGLIO 2023	CONFRONTO
		- 7 AEROGENERATORI - 42,7 MW
AEROGENERATORI NEL TERRITORIO COMUNALE DI BASELICE:		
N° complessivo: 3 TOTALE MW: 18,30	N° complessivo: 2 TOTALE MW: 12,20	- 1 AEROGENERATORI - 6,10 MW
AEROGENERATORI NEL TERRITORIO COMUNALE DI FOIANO DI VAL FORTORE		
N° complessivo: 1 TOTALE MW: 6,10	N° complessivo: 1 TOTALE MW: 6,10	= AEROGENERATORI = MW
AEROGENERATORI NEL TERRITORIO COMUNALE DI SAN MARCO DEI CAVOTI		
N° complessivo: 6 TOTALE MW: 36,60	N° complessivo: 4 TOTALE MW: 24,4	- 2 AEROGENERATORI - 12,20 MW
AEROGENERATORI NEL TERRITORIO COMUNALE DI MOLINARA		
N° complessivo: 8 TOTALE MW: 48,80	N° complessivo: 5 TOTALE MW: 30,5	- 3 AEROGENERATORI - 18,30 MW
AEROGENERATORI NEL TERRITORIO COMUNALE DI SAN GIORGIO LA MOLARA		
N° complessivo: 6 TOTALE MW: 36,60	N° complessivo: 5 TOTALE MW: 30,5	- 1 AEROGENERATORI - 6,10 MW
Caratteristiche aerogeneratore: Potenza nominale : 6,1 MW Diametro rotore : 158 mt H mozzo : 101 mt H max : 180 mt	Caratteristiche aerogeneratore: Potenza nominale : 6,1 MW Diametro rotore : 158 mt H mozzo : 101 mt H max : 180 mt	=
		- 1,52 km
		- 560 m
		=

Comuni di : SAN GIORGIO LA MOLARA, MOLINARA, SAN MARCO DEI CAVOTI, BASELICE E FOIANO DI VAL FORTORE
Provincia di : BENEVENTO
Regione : CAMPANIA

PROGETTO	 I.V.P.C. S.r.l. Via Santa Maria a Cappella Vecchia, 11 80121 Napoli Tel. 081 5480546 Email: info@ivpc.it	
	ID 8046 - Progetto di rifacimento e potenziamento di un impianto eolico esistente con la contemporanea installazione di n. 24 aerogeneratori della potenza nominale unitaria di 6,1 MW ciascuno e delle relative opere di connessione alla RTN, per una potenza complessiva pari a 146,40 MW, ubicato nei Comuni di San Marco dei Cavoti, Molinara, San Giorgio la Molarà, Baselice e Foiano di Valfortore, in provincia di Benevento Riscontro alla Richiesta di Integrazioni: m. ome, C.T.A. REGISTRO UFFICIALE U. 0007503_27-06-2023	
OPERA	INQUADRAMENTO SU IGM CONFRONTO TRA IL LAYOUT DI PROGETTO PRESENTATO A GENNAIO 2022, LAYOUT DI PROGETTO RIMODULATO A LUGLIO 2023, SOVRAPPOSIZIONE LAYOUTS	
	DATA: Agosto 2023 SCALA: 1:25.000 Foglio: Elaborati di Progetto	N° CODICE ELABORATO: TAV.01_INTRO Epilogo: D (disegno) LINGUA: ITALIANO
TECNICI	 Paolo Fiorani	
	I.V.P.C. S.r.l. Società Impresaria Sede Legale: 80121 Napoli (NA) - Via Santa Maria a Cappella Vecchia 11 Sede Operativa: 85100 Avella - Via Circumvallazione 108 GIUGNO 2023	I.V.P.C. S.r.l. I.V.P.C. S.r.l. I.V.P.C. S.r.l.
01 Luglio 2023 02 Dicembre 2021 03 REVISIONE DATA	OGGETTO DELLA REVISIONE ELABORAZIONE VERIFICA APPROVAZIONE	I.V.P.C. S.r.l. I.V.P.C. S.r.l. I.V.P.C. S.r.l.