

- Linea AT aerea esistente
- Impianto Eolico "La Montagnola"
- Aerogeneratori
- Area di Sottostazione Altro Proponente
- Sottostazione RTN Monreale 3
- Area Sottostazione Elettrica in progetto
- Linea AT in progetto
- Stazione Utente 220/230 kV in progetto
- Stazione Utente
- Natura 2000 e I.B.A.
- Area SIC
- Area ZPS

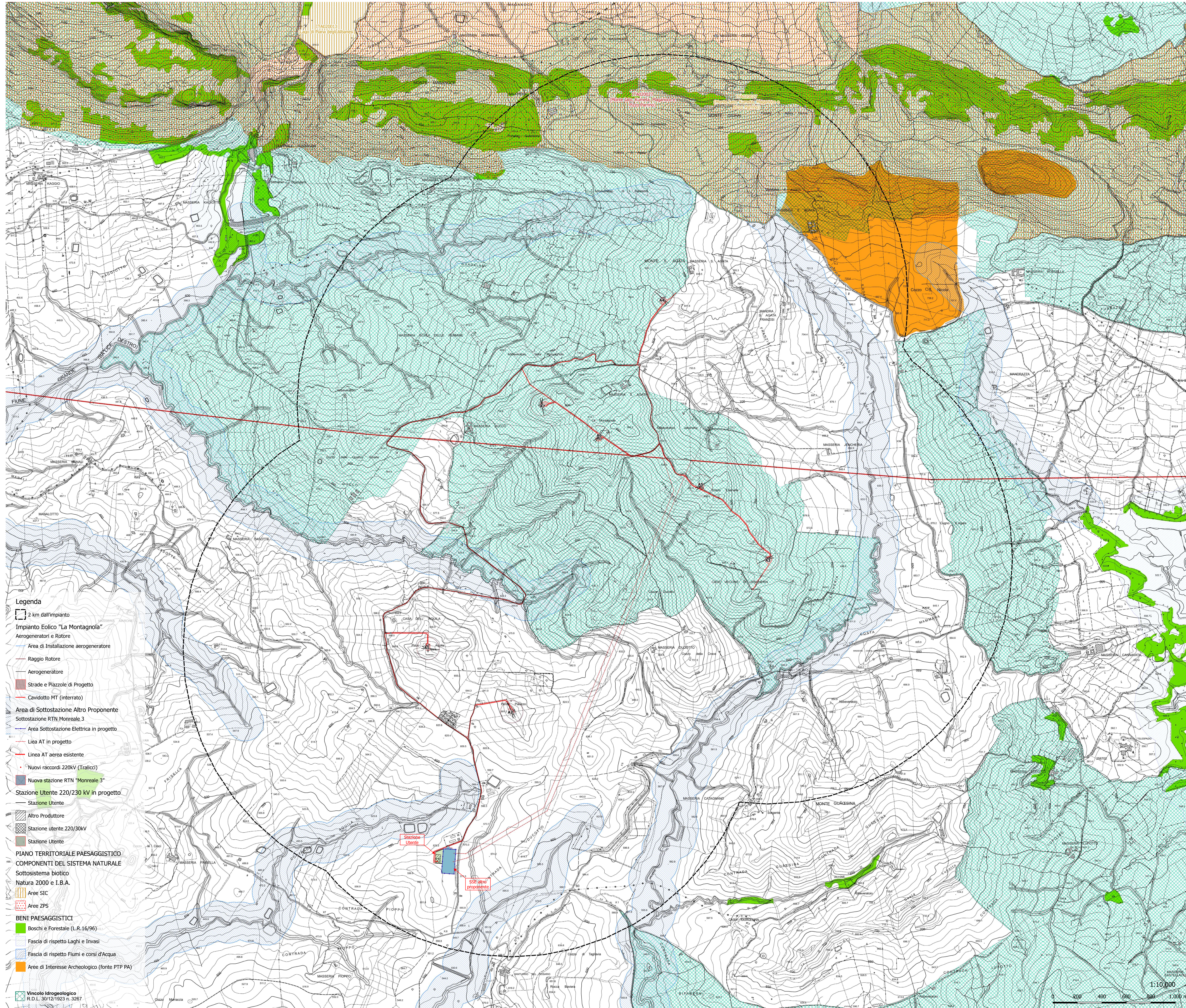

- Legenda**
- 2 km dall'impianto
 - Impianto Eolico "La Montagnola"
 - Aerogeneratori e Rotore
 - Area di Installazione aerogeneratore
 - Raggio Rotore
 - Aerogeneratore
 - Strade e Piazzole di Progetto
 - Cavidotto MT (Interrato)
 - Area di Sottostazione Altro Proponente
 - Sottostazione RTN Monreale 3
 - Area Sottostazione Elettrica in progetto
 - Linea AT in progetto
 - Linea AT aerea esistente
 - Nuovi raccordi 220kV (Tralicci)
 - Nuova stazione RTN "Monreale 3"
 - Stazione Utente 220/230 kV in progetto
 - Stazione Utente
 - Altro Produttore
 - Stazione utente 220/30kV
 - Stazione Utente
 - PIANO TERRITORIALE PAESAGGISTICO
 - COMPONENTI DEL SISTEMA NATURALE
 - Sottosistema biotico
 - Natura 2000 e I.B.A.
 - Area SIC
 - Area ZPS
 - BENI PAESAGGISTICI
 - Boschi e Forestale (L.R. 16/96)
 - Fascia di rispetto Laghi e Invasi
 - Fascia di rispetto Fiumi e corsi d'Acqua
 - Area di Interesse Archeologico (fonte: PTP PA)
 - Vincolo Idrogeologico
 - R.D.L. 30/12/1923 n. 3267

PROGETTO IMPIANTO EOLICO "LA MONTAGNOLA"
Potenza complessiva 42 MW

STUDIO DI IMPATTO AMBIENTALE
Comune di Piana degli Albanesi (PA) e Comune di Monreale (PA)
Proponenti: Sicilia Wind srl

07/07/2023
REF.: Revision: 00

Team di progettazione ambientale
agr. Paolo Castelli - geol. Rosario Fria - Ing. Corrado Castello
geol. Michele Ognibene - Ing. Jvo Giulino

Formato da: RCP 03
Elaborato da: Carta dei Vincoli Istituti
Scala: 1:10.000

NO	DATA	OPERAZIONE	CAVALLO	REVISIONE	CAVALLONE	REVISIONE	CAVALLONE	REVISIONE	CAVALLONE
01	07/07/2023	IMPIANTO	PAOLO CASTELLI	01	ROSARIO FRIA	01	ING. CORRADO CASTELLO	01	ING. JOVIO GIULINO

Vincolo Idrogeologico
R.D.L. 30/12/1923 n. 3267