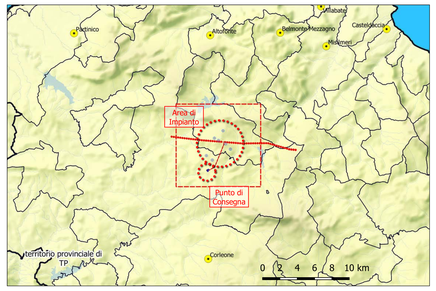

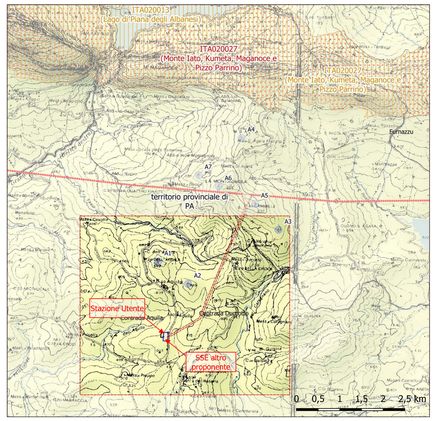

IMPIANTO

Impianto Eolico "La Montagnola"

- Aerogeneratori

Area di Sottostazione Altro Proponente

- Area Sottostazione Elettrica in progetto
- Liea AT in progetto
- Linea AT aerea esistente

Stazione Utente 220/230 kV in progetto

- Stazione Utente

Natura 2000 e I.B.A.

- Aree SIC
- Aree ZPS

Legenda

- distanza da impianto 2 km

Impianto Eolico "La Montagnola"

Aerogeneratori e Rotore

- Area di Installazione aerogeneratore
- Raggio Rotore
- Strade e Piazzole di Progetto
- Cavidotto MT (interrato)

Area di Sottostazione Altro Proponente

- Nuovi raccordi 220kV (Tralicci)

Sottostazione RTN Monreale 3

- Area Sottostazione Elettrica in progetto
- Liea AT in progetto

Sottostazione RTN Monreale 3 (aree di impianto)

- Nuova stazione RTN "Monreale 3"

Stazione Utente 220/230 kV in progetto

- Stazione Utente

Stazione Utente (aree di progetto)

- Altro Produttore
- Stazione utente 220/30kV
- Stazione Utente

PIANO TERRITORIALE PAESAGGISTICO

BENI PAESAGGISTICI

- Boschi e Forestale (L.R.16/96)
- Fascia di rispetto Fiumi e corsi d'Acqua

Firmato digitalmente da GULINO IVO
GLNIVO78C05G511H
04-08-2023 17:23 UTC

PROGETTO IMPIANTO EOLICO "LA MONTAGNOLA"

Potenza complessiva 42 MW

STUDIO DI IMPATTO AMBIENTALE

Comune di Piana degli Albanesi (PA) e Comune di Monreale (PA)

Proponenti: **Sicilia Wind srl**

07/07/2023

REF.: Revision: 00

Team di progettazione ambientale

agr. Paolo Castelli - geol. Rosario Fria - ing. Corrado Castello

geol. Michele Ognibene **ing. Ivo Gulino**

Dott. Geol. OGNIBENE MICHELE

SOTT. ING. IVO GULINO Ing. A Sicurezza e Igiene del Lavoro

edp renewables

EDP Renewables Italia Holding S.r.l.

Formato	Tav.:	Elaborato:
A0	RCP 04.1	Carta dei Vincoli Ambientali su Ortofotocarta
Scala:	1:5.000	

EDIC	DATE	DRAWN	CHECKED	REVISED-EDPR	MODIFICATION	DATE	DRAWN	CHECKED	REVISED-EDPR
00	07/07/2023	GULINO/ORNBENE	CAVALLO		EMISSIONE PER AU	07/23	GULINO/ORNBENE	D. CAVALLO	