PROGETTO ESECUTIVO: PLANIMETRIA AL FINITO E PLANIMETRIA COSTRUTTIVA

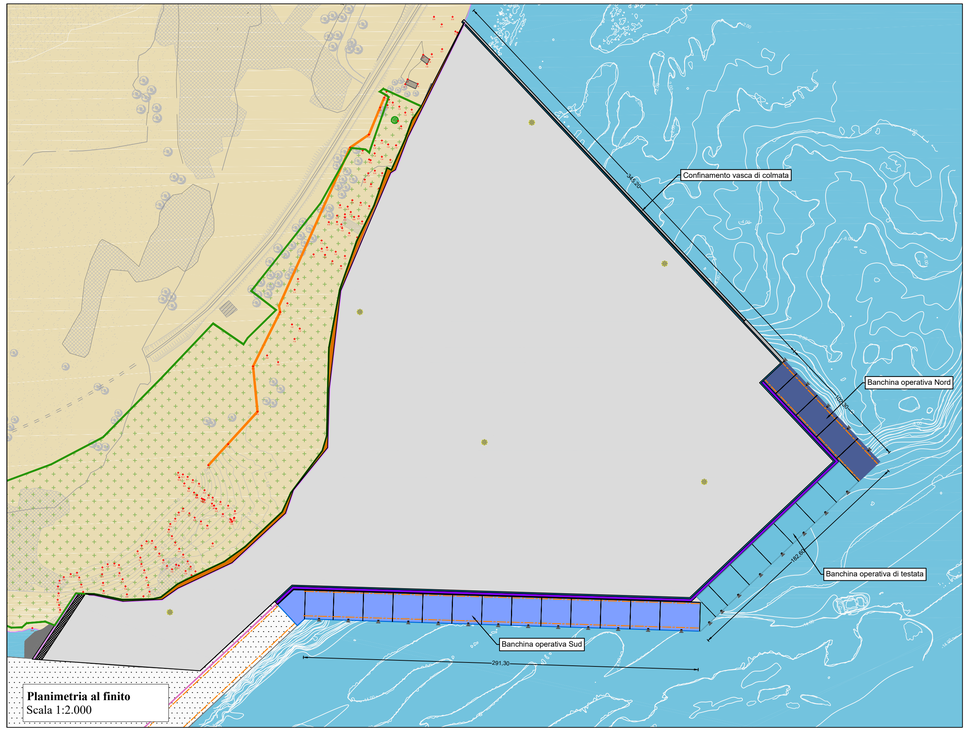

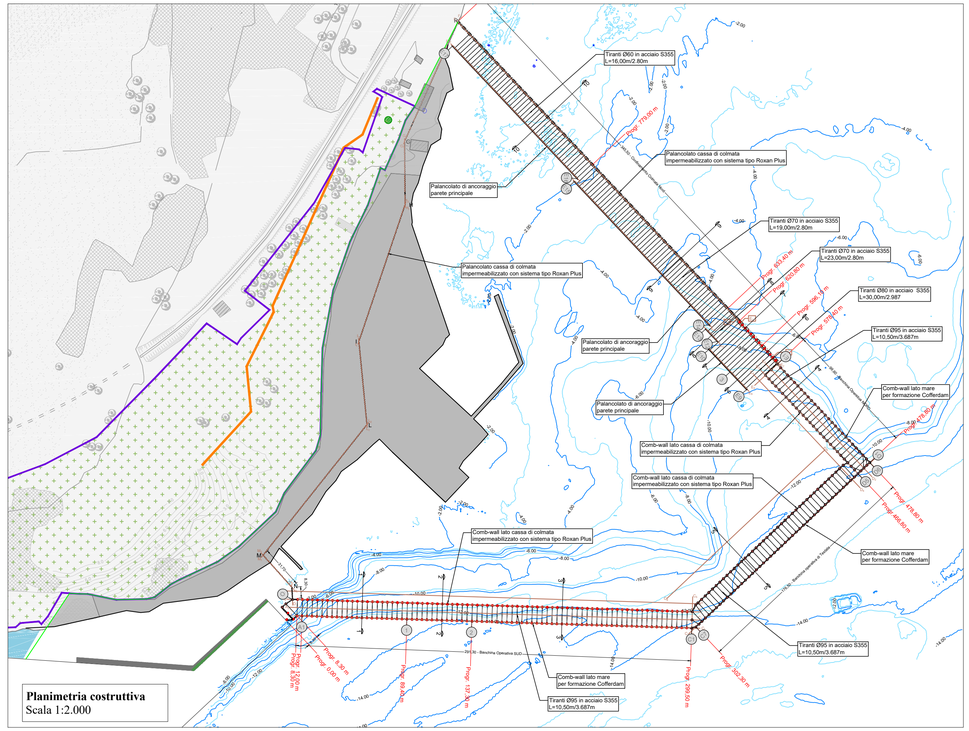

ORTOFOTO D'INQUADRAMENTO

SOLUZIONE DI VARIANTE: PLANIMETRIA AL FINITO E PLANIMETRIA COSTRUTTIVA

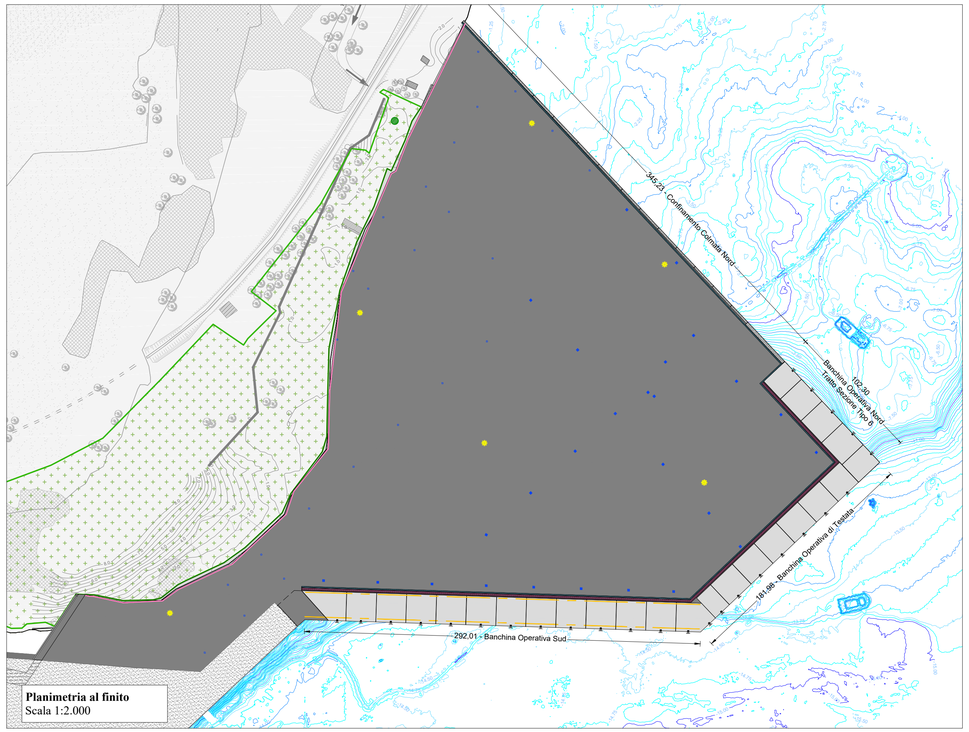

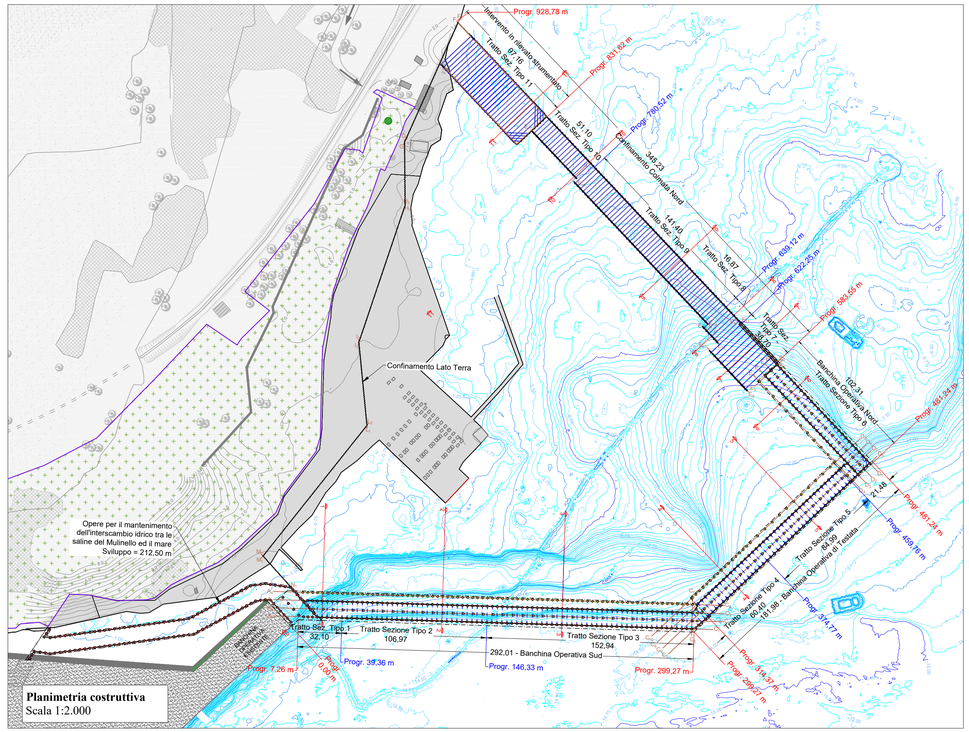

Autorità di Sistema Portuale del Mare di Sicilia Orientale

LAVORI DEL PRIMO STRALCIO E DEL SECONDO STRALCIO DELLA TERZA FASE DEL PORTO COMMERCIALE DI AUGUSTA - BANCHINE CONTAINERS -

PERIZIA DI VARIANTE

RUP:
Ing. Vincenzo Dugo

DIRETTORE DEI LAVORI:
Ing. Emanuele Cicivelli

CSE:
Ing. Giuseppe Scorsone

RTI:
ICM SpA *(Mandataria)*
SIDRA Dredging, Marine & Environmental Solutions *(Mandante)*

PROGETTISTA:
SGAI S.r.l. *Studio di Ingegneria e Geologia Applicata*

Responsabile delle Integrazioni Specialistiche
Ing. Filippo Forlani

Geologia
Dott. Geol. Iuri Montanari

COORDINAMENTO INDAGINI INTEGRATIVE:
Geologia: *Dott. Geol. Gaetano Marchese*
Geotecnica: *Prof. Ing. Paolo Croce*

REV.	DATA	EMISSIONE	REDATTO	VERIFICATO	APPROVATO
1	DICEMBRE 2022	EMISSIONE A SEGUITO DI VERIFICA			
0	FEBBRAIO 2022	PRIMA EMISSIONE			

TITOLO ELABORATO:

GENERALI
Raffronto Progetto Esecutivo - Perizia di Variante: Planimetria

DATA	DESCRIZIONE	LIVELLO	OPERA	N°SIGLA	TIPOLOGIA	REV.	SCALA
DICEMBRE 2022	EMISS. A SEG. VERIFICA	P V	G G E	0 5 0 1	D	1	1:2.000