

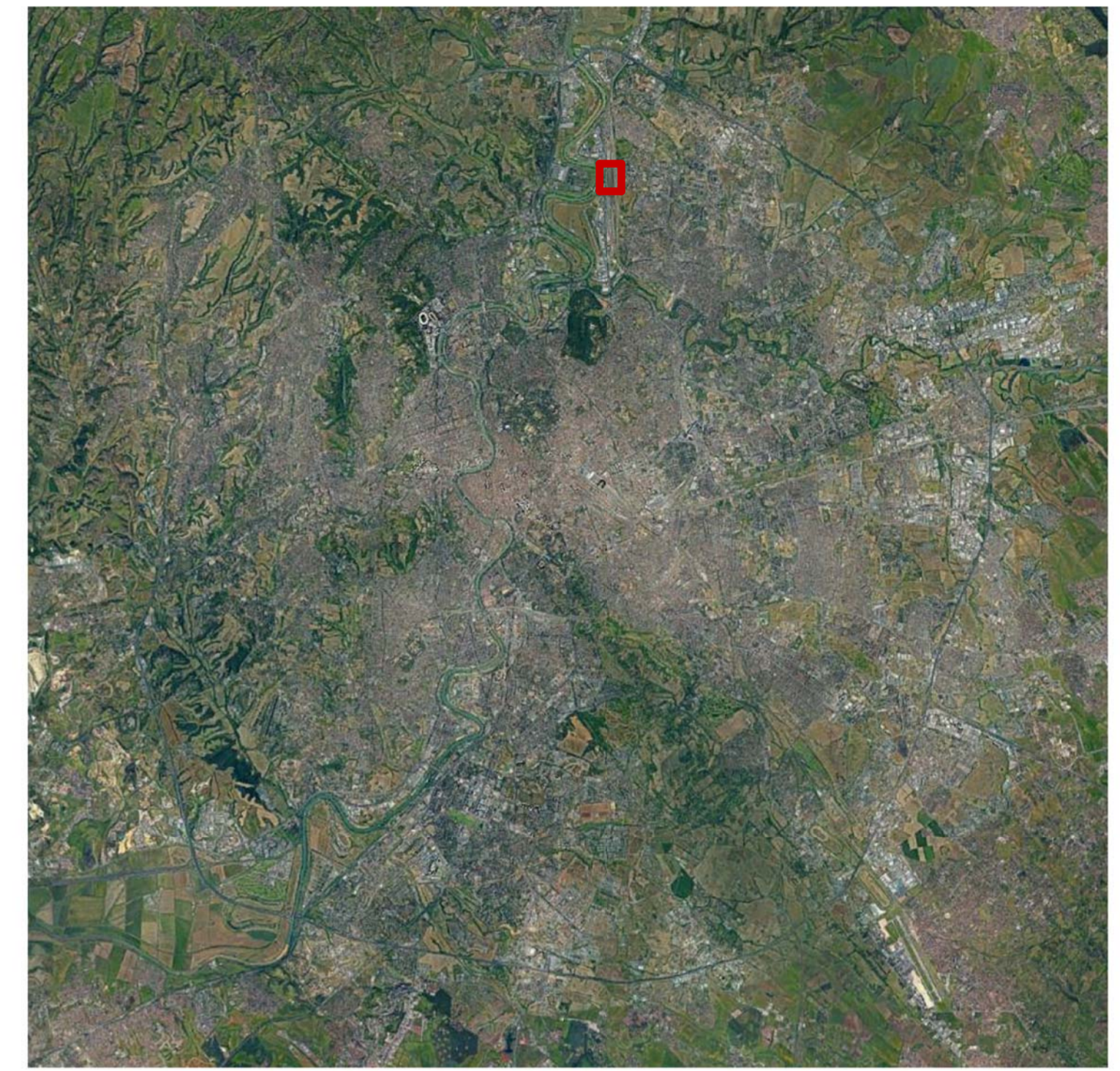

1 Planimetria di inquadramento urbano
1 : 2500



Keyplan



COMMITTENTE: 
RETE FERROVIARIA ITALIANA
GRUPPO FERROVIE DELLO STATO
 Direzione Investimenti Area Centro – Progetti Roma

PROGETTAZIONE:   

SOGGETTO TECNICO: RFI – Direzione Ingegneria Investimenti – Ingegneria di Sistema

Delocalizzazione delle funzioni della Diagnostica Nazionale RFI e di un fascio deposito da IF a Roma Smistamento e degli impianti della Squadra Ponti presso la stazione di Maccarese in ambito del progetto del nuovo PRG di Roma Tuscolana
PROGETTO DI FATTIBILITA' TECNICA ECONOMICA (PFTE)

Elaborati generali SCALA 1 : 2500
 Roma Smistamento - Planimetria di inquadramento urbano Foglio 1 di 1

PROGETTO/ANNO	SOTTOPR.	LIVELLO	NOME DOC.	PROGR.OP.	FASE FUNZ.	NUMERAZ.
0 2 4 6 2 1	S P I 2	P F T E	T S R T	P R	D O I	E I O 6

Revis.	Descrizione	Progettista	Data	Verificato	Data	Approvato	Data	Autorizzato	Data
0	Prima emissione	F. Lozano	07/12/2021	F. Lozano	07/12/2021	F. Lozano	07/12/2021	M. Di Girolamo	07/12/2021
1									

Revis.	Descrizione	Progettista	Data	Verificato	Data	Approvato	Data	Autorizzato	Data
0	Prima emissione								
1									

POSIZIONE ARCHIVIO	LINEA	SEDE TECN.	NOME DOC.	NUMERAZ.
	X X X X	X X X X X X		
	Verificato e trasmesso	Data	Convalidato	Data