

Tavola A
Sistemi ed ambiti del paesaggio

Legenda

Sistema del Paesaggio Naturale	
	Paesaggio Naturale
	Paesaggio Naturale di Continuità
	Paesaggio Naturale Agrario
	Coste marine, lacuali e corsi d'acqua

Sistema del Paesaggio Agrario	
	Paesaggio Agrario di Rilevanza Valore
	Paesaggio Agrario di Valore
	Paesaggio Agrario di Continuità

Sistema del Paesaggio Insediativo	
	Paesaggio dei Centri e Nuclei Storici con relativa fascia di rispetto
	Parchi Ville e Giardini Storici
	Paesaggio degli Insediamenti Urbani
	Paesaggio degli Insediamenti in Evoluzione
	Paesaggio dell'Insediamento Storico Diffuso
	Reti, Infrastrutture e Servizi

	Arece di Visuale
	Punti di Visuale
	Percorsi panoramici
	Ambiti di recupero e valorizzazione paesistica
	Piani attuativi con valenza paesistica



Tavola B
Beni paesaggistici

Legenda

Individuazione degli immobili e delle aree di notevole interesse pubblico art. 134 co.1 lett. a e art. 136 D.Lgs. 42/2004			
	ab058_001	lett. a) e b) beni singoli naturali, geologici, ville, parchi e giardini	art. 8 NTA
	cd058_001	lett. c) e d) beni d'insieme: vaste località con valore estetico tradizionale, bellezze panoramiche	art. 8 NTA
	cdm058_001	lett. c) e d) beni d'insieme: vaste località per zone di interesse archeologico	art. 8 NTA

Ricognizione delle aree tutelate per legge art. 134 co.1 lett. b) e art. 142 co.1 D.Lgs. 42/2004			
	ab058_001	a) protezione delle fasce costiere marittime	art. 34
	lo058_001	b) protezione delle coste dei laghi	art. 35
	cd058_001	c) protezione dei fiumi, torrenti, corsi d'acqua	art. 36
	cd058_001	c) protezione delle montagne sopra quota di 1.200 mt. s.l.m.	art. 37
	lo058_001	f) protezione dei parchi e delle riserve naturali	art. 38
	g058_001	g) protezione delle aree boscate	art. 39 NTA
	lo058_001	h) disciplina per le aree assegnate alle università agrarie e per le aree gravate da uso civico	art. 40
	io058_001	i) protezione delle zone umide	art. 41
	io058_001	m) protezione delle aree di interesse archeologico	art. 42
	io058_001	m) protezione ambiti di interesse archeologico	art. 42
	io058_001	m) protezione punti di interesse archeologico e relativa fascia di rispetto	art. 42
	io058_001	m) protezione linee di interesse archeologico e relativa fascia di rispetto	art. 42
	io058_001	o) riferimento alla legge dell'art. 142 co.1 D.Lgs. 42/2004 (500 metri di raggio dalla provincia) (001 numero progressivo)	

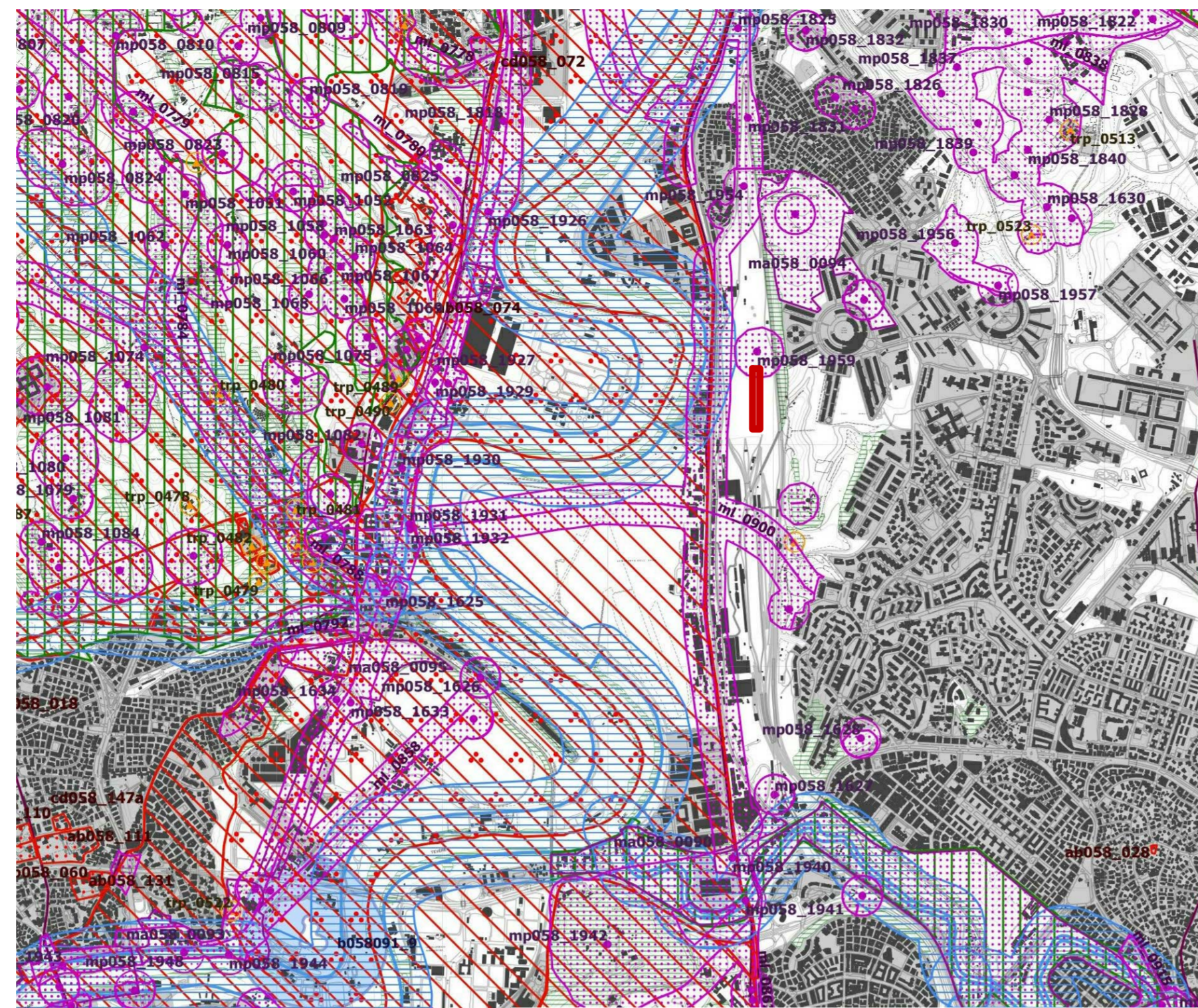
N.B.: le aree indicate nel co. 2 art. 142 D.Lgs. 42/2004 non sono individuate nel presente elaborato

Individuazione del patrimonio identitario regionale art. 124 co.1 lett. c) D.Lgs. 42/2004			
	taa_001	aree agricole della campagna romana e delle bonifiche agrarie	art. 43
	ca_001	insediamenti urbani storici e relativa fascia di rispetto	art. 44
	tra_001	borghi dell'architettura rurale	art. 45
	trp_001	beni singoli dell'architettura rurale e relativa fascia di rispetto	art. 45
	tp_001	beni puntuali testimonianza dei caratteri archeologici e storici e relativa fascia di rispetto	art. 46
	tl_001	beni lineari testimonianza dei caratteri archeologici e storici e relativa fascia di rispetto	art. 46 NTA
	tc_001	canali delle bonifiche agrarie e relative fasce di rispetto	art. 47
	tg_001	beni testimonianza dei caratteri identitari regionali geomorfologici e carsi spogli e relativa fascia di rispetto	art. 48
	tl_001	o) riferimento alla legge dell'art. 142 co.1 D.Lgs. 42/2004 (500 metri di raggio dalla provincia) (001 numero progressivo)	

	aree urbanizzate del PTR
	limiti comunali



Tavola C
Beni del Patrimonio Naturale e Culturale

Beni del Patrimonio Naturale e Culturale e azioni strategiche del PTR

Beni del Patrimonio Naturale			
	sic_001	Zone a conservazione speciale Siti di interesse comunitario	art. 8 NTA
	sin_001	Zone a conservazione speciale Siti di interesse nazionale	Decreto Comunale 12/10/2002 (Interventi Natura) DCM 03/04/2000
	sir_001	Zone a conservazione speciale Siti di interesse regionale	
	zps_001	Zone a protezione speciale (Conservazione scudi antelatici)	Decreto Comunale 14/03/2002 DCR 21/04 del 14/03/1996 DCR 5/1 del 18/07/2005
	zpsv_001	Ambiti di protezione delle attività venatorie (AFV Bandite, ZAC, ZRC, FC)	L.R. 02/05/1995 n. 17 DCR 2/07/1998 n. 450
	zf_001	Quasi faunistiche incluse nell'elenco ufficiale delle Aree Protette	Conferenza Stato-Regioni (Decreto 2/07/2001 - 17 luglio 2003)
	zci_001	Zone a conservazione indiretta	
	sp_001	Schema del Piano Regionale dei Parchi Anzani	Art. 46 L.R. 2/01/1997 DCR 11/04/1997 DCR 1/06/2001
	sp_001	Schema del Piano Regionale dei Parchi Puntali	
	ck_001	Pascoli, rocce, aree nude (Corti del Sud dei Monti)	Curia dell'Uso del Suolo (1999)
	cl_001	Particello idrografico	Intesa Stato-Regioni CTR 1/18/00
	geo_001	Geositi (ambiti geologici e geomorfologici) Anzani	Direzione Regionale Culturale
	geo_001	Geositi (ambiti geologici e geomorfologici) Puntali	
	bi_001	Falci alterate	

Beni del Patrimonio Culturale			
	lpu_001	Beni della Lista del patrimonio mondiale dell'UNESCO (site culturali)	Convenzione di Parigi 1972 Legge di ratifica 1/61 del 08/01/1977
	ara_001	Beni del patrimonio archeologico Anzani	Art. 10 D.Lgs. 42/2004
	arp_001	Beni del patrimonio archeologico Puntali - fascia di rispetto 100 mt.	
	ca_001	Centri antichi, necropoli, abitati	"Torre Italia" Istituto Accademico Nazionale Istituto di Topografia dell'Università di Roma "Carlo Antonicelli" - Prof. Giuseppe Cioli
	va_001	Visibilità antica Fascia di rispetto 50 mt.	
	san_001	Beni del patrimonio monumentale storico e architettonico Anzani	Art. 10 D.Lgs. 42/2004
	spm_001	Beni del patrimonio monumentale storico e architettonico Puntali - fascia di rispetto 100 mt.	
	pv_001	Parchi, giardini e ville storiche	Art. 15 L.R. 2/01/1997 Art. 60 co.2 L.R. 30/1/1999
	vs_001	Visibilità e infrastrutture storiche	Art. 60 co.2 L.R. 30/1/1999
	ar_001	Beni arcaici	Art. 60 co.2 L.R. 30/1/1999 L.R. 6/01/1963
	spc_001	Beni puntuali Fascia di rispetto 100 mt.	
	cc_001	Beni arcaici	
	cc_001	Beni puntuali Fascia di rispetto 100 mt.	
	ic_001	Beni lineari Fascia di rispetto 100 mt.	Curia dell'Uso del Suolo (1999)
	cp_001	Visibilità di grande comunicazione	
	ca_001	Ferrovia	L.R. 27 del 20/1/2001
	d_001	Grandi infrastrutture (aerospaziali e aerei marittimi) Tessuto urbano	Curia dell'Uso del Suolo (1999)
	d_001	Arece ricreative interne al tessuto urbano (parchi urbani, aree sportive, campi, ecc.)	

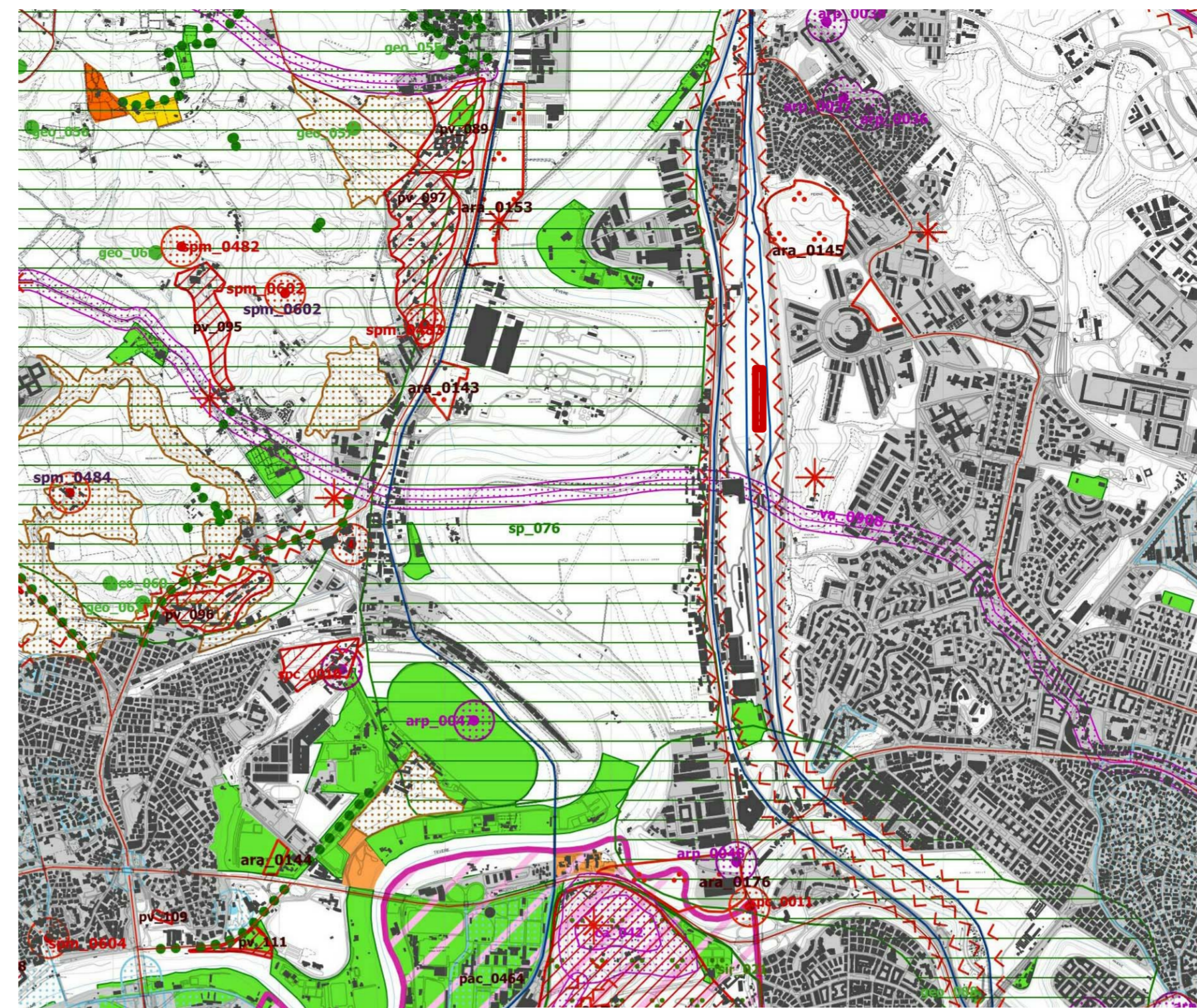
Ambiti prioritari per i progetti di conservazione, recupero, riqualificazione, gestione e valorizzazione del paesaggio regionale Art. 143 D.Lgs. 42/2004			
	vu_001	Punti di vista	Art. 31bis e 16 L.R. 2/01/1998
	pa_001	Percorsi panoramici	
	pa_001	Parchi archeologici e culturali	Art. 31ter L.R. 2/01/1998
	pa_001	Sistema agrario a carattere permanente	Art. 31bis e 31bis L.R. 2/01/1998
	pa_001	Arece con fenomeni di frazionamenti fondiari e processi insediativi diffusi	Art. 31bis e 16 L.R. 2/01/1998
	pa_001	Discariche, depositi, case	



Impronta dell'edificio

COMMITTENTE: **GRUPPO FERROVIE DELLO STATO**
Direzione Investimenti Area Centro - Progetti Roma

PROGETTAZIONE:

SOGGETTO TECNICO: RFI - Direzione Ingegneria Investimenti - Ingegneria di Sistema

Delocalizzazione delle funzioni della Diagnostica Nazionale RFI e di un fascio depositato da IF a Roma Smistamento e degli impianti della Squadra Ponti presso la stazione di Maccarese in ambito del progetto del nuovo PRG di Roma Tuscolana

PROGETTO DI FATTIBILITA' TECNICA ECONOMICA (PFTE)

Elaborati generali		SCALA	
Roma Smistamento - Inquadramento vincolistico		Foglio	1 di

PROGETTO/ANNO	SOTTOPR.	LIVELLO	NOME DOC.	PROGR.OP.	FASE FUNZ.	NUMERAZ.
0 2 4 6 2 1	S P I 2	P F T E	T S R T	P R	D O I	E I O 8

Revis.	Descrizione	Progettista	Data	Verificato	Data	Approvato	Data	Autorizzato	Data
0	Prima emissione	F. Lozano	07/12/2021	F. Lozano	07/12/2021	F. Lozano	07/12/2021	M. Di Girolamo	07/12/2021
1									

Revis.	Descrizione	Progettista	Data	Verificato	Data	Approvato	Data	Autorizzato	Data
0	Prima emissione								
1									

POSIZIONE ARCHIVIO	LINEA	SEDE TECN.	NOME DOC.	NUMERAZ.
	X X X X X	X X X X X X X		
			Verificato e trasmesso	Data
			Convalidato	Data
			Archiviato	Data

File: Divino