

PLANIMETRIA RILIEVO FOTOGRAMMETRICO  
INQUADRATURA 1  
SCALA 1:200

PLANIMETRIA RILIEVO FOTOGRAMMETRICO  
INQUADRATURA 2  
SCALA 1:200

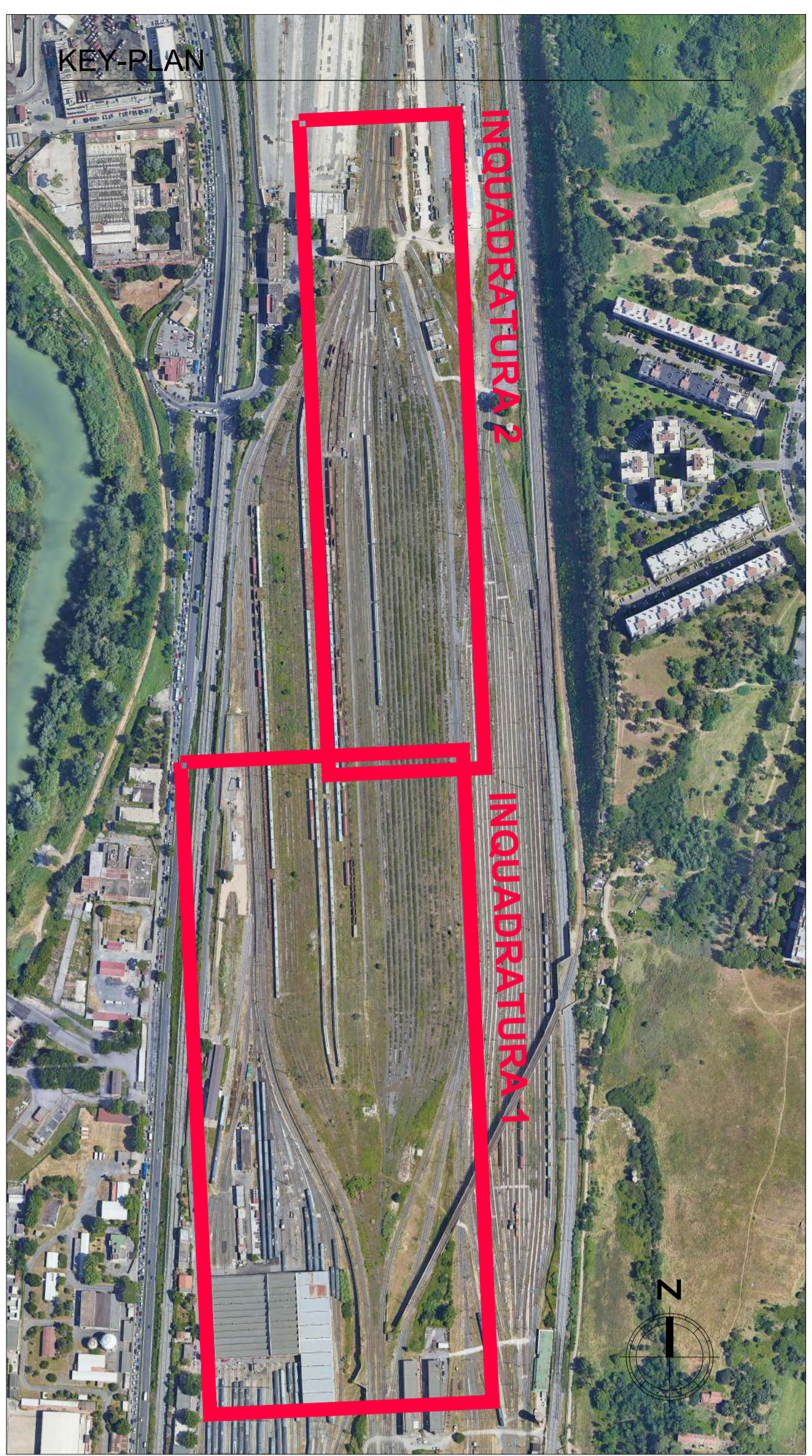

KEY-PLAN  
INQUADRATURA 2  
INQUADRATURA 1

COMMITTENTE: **RFI**  
GRUPPO FERROVIE DELLO STATO  
Direzione Investimenti Area Centro - Progetti Roma

PROGETTAZIONE: **VIA** **TecnoGeo** **AGS**

SOGGETTO TECNICO: RFI - Direzione Ingegneria Investimenti - Ingegneria di Sistema

*Delocalizzazione delle funzioni della Diagnostica Nazionale RFI e di un fascio deposito di IF a Roma Smitamento e degli impianti della Squadra Ponti presso la stazione di Maccarese in ambito del progetto del nuovo PRG di Roma Tuscolana.*

**PROGETTO DI FATTIBILITÀ TECNICA ECONOMICA (PFTE)**

Stato di Fatto  
Roma Smitamento - Rilievo su Ortofoto

PROGETTO/ANNO	SOTTOPR.	LIVELLO	NOME DOC.	PROGR. OP.	FASE FUNZ.	NUMERAZ.
024621	SPI2	PFTE	TSRT	PR	D02	K102

Rev.	Descrizione	Progettista	Data	Verificato	Data	Approvato	Data	Autorezzato	Data
1	Prima emissione	M. Rossi	07-12-2021	E. Di Pasquale	07-12-2021	F. Lorenzi	07-12-2021	M. Di Giuliano	07-12-2021

Rev.	Descrizione	Verificato	Data	Approvato	Data	Autorezzato	Data
1		A. Gaston		P. Bessi		F. R. Gentile	

POSIZIONE ARCHIVIO	LINEA	SEDE TECN.	NOME DOC.	NUMERAZ.
	X X X X	X X X X X X	- . - . - .	X X X X
	Verificato e trasmesso	Data	Correlativo	Data