

**Stazione di Maccarese**  
Nuove Installazioni per la Squadra Ponti

**Dati di progetto**

Impronta del volume costruito	670,00 mq
Pensilina di protezione binario di servizio	377,00 mq
<b>TOTALE</b>	<b>1.047,00 mq</b>

**Superficie costruita lorda** **795,00 mq**

<b>Piano terra</b>	<b>662,00 mq</b>
Magazzini (h 8 metri)	511,00 mq
Accesso agli uffici (compresi gli spogliatoi)	151,00 mq

<b>Primo piano</b>	<b>133,00 mq</b>
Accesso agli uffici	15,00 mq
Uffici	118,00 mq

**Volume lordo (altezza 8 metri)** **5.360,00 mc**

*n.b. nel calcolo della volumetria non viene preso in considerazione l'oggetto della copertura*

Cabina tecnologica esistente

Uffici  
Spogliatoi

Magazzino - Officina

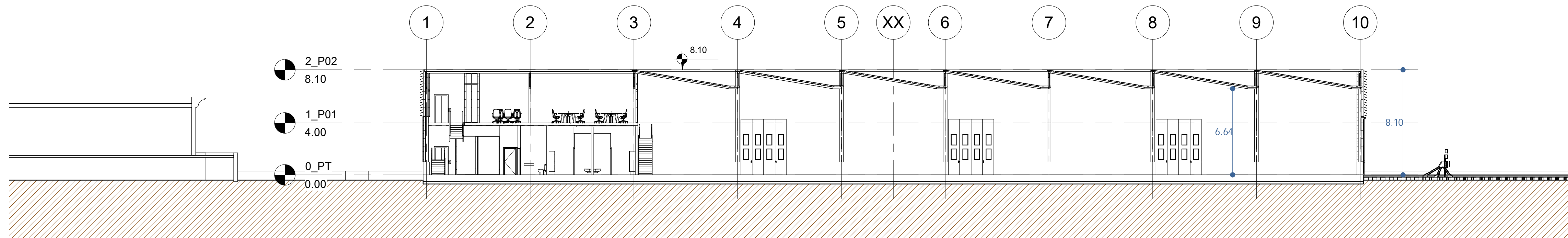

SL01

1 : 200

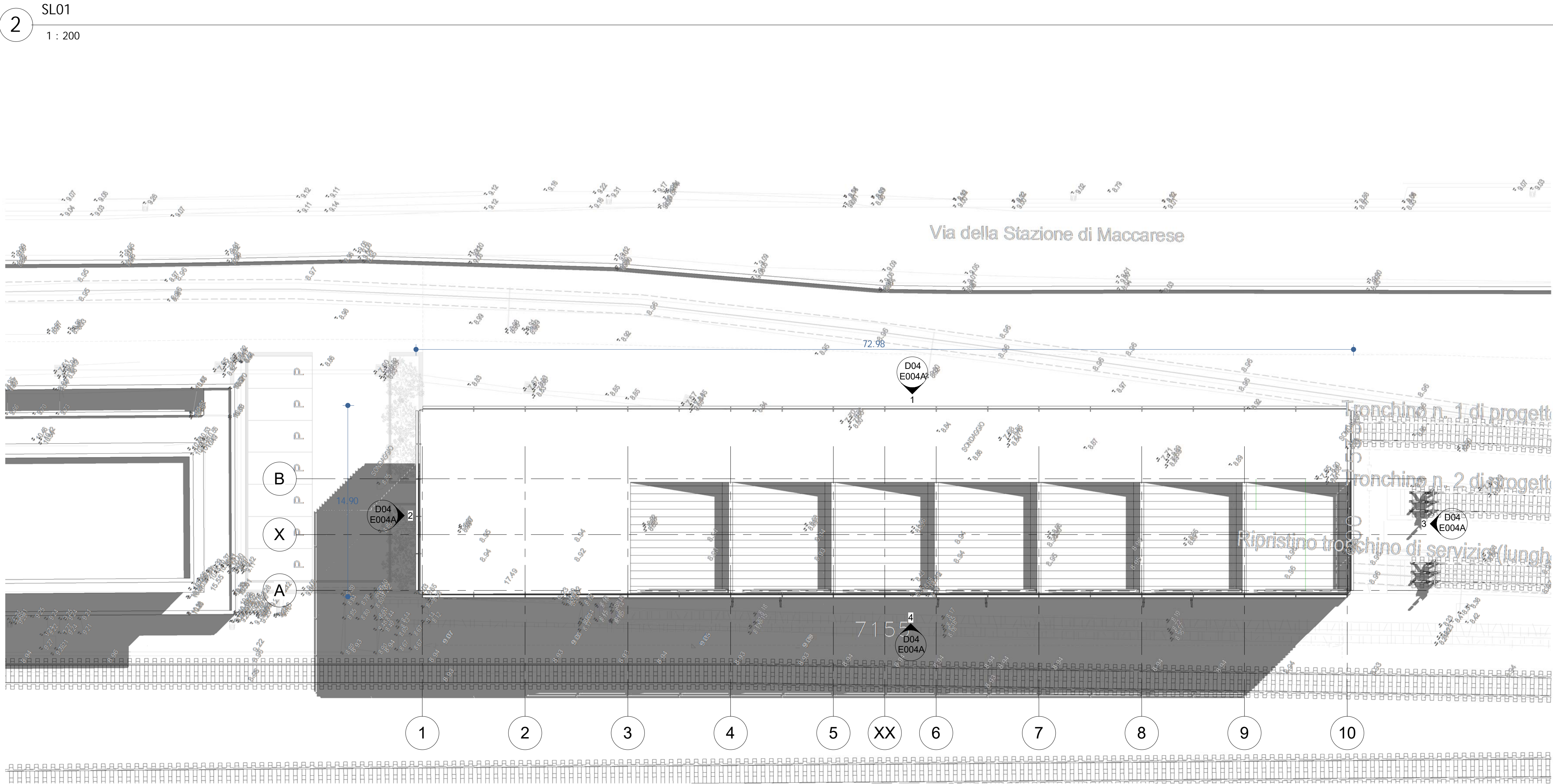

Pianta Generale

1 : 200

COMMITTENTE:  
**RFI**  
RETE FERROVIARIA ITALIANA  
GRUPPO FERROVIE DELLO STATO  
Direzione Investimenti Area Centro - Progetti Roma

PROGETTAZIONE:  
**VIA** INGEGNERIA  
**TecnoGeo** Tecnogeo snc di Luca Todighe e Costantino Lodi  
**A2G** SOCIETA' DI INGENGERIA

SOGGETTO TECNICO: RFI - Direzione Ingegneria Investimenti - Ingegneria di Sistema

*Delocalizzazione delle funzioni della Diagnostica Nazionale RFI e di un fascio deposito da IF a Roma Smistamento e degli impianti della Squadra Ponti presso la stazione di Maccarese in ambito del progetto del nuvo PRG di Roma Tuscolana*  
**PROGETTO DI FATTIBILITA' TECNICA ECONOMICA (PFTE)**

Stazione di Maccarese - Progetto Strutturale e Architettonico  
Planimetria Generale e sezione longitudinale  
SCALA 1 : 200  
Foglio 1 di 1

PROGETTO/ANNO	SOTTOPR.	LIVELLO	NOME DOC.	PROGR.OP.	FASE FUNZ.	NUMERAZ.
0 2 4 6 2 1	S P I 2	P F T E	T S R T	P R	D 0 4	E 0 0 1

Revis.	Descrizione	Progettista	Data	Verificato	Data	Approvato	Data	Autorizzato	Data
0	Prima emissione	F. Lozano	07/12/2021	F. Lozano	07/12/2021	F. Lozano	07/12/2021	M. Di Girolamo	07/12/2021
1									

Revis.	Descrizione	Progettista	Data	Verificato	Data	Approvato	Data	Autorizzato	Data
0	Prima emissione								
1									

POSIZIONE ARCHIVIO	LINEA			SEDE TECN.			NOME DOC.			NUMERAZ.		
	X	X	X	X	X	X						
	Verificato e trasmesso	Data	Convalidato	Data	Archiviato	Data						

File: Divino