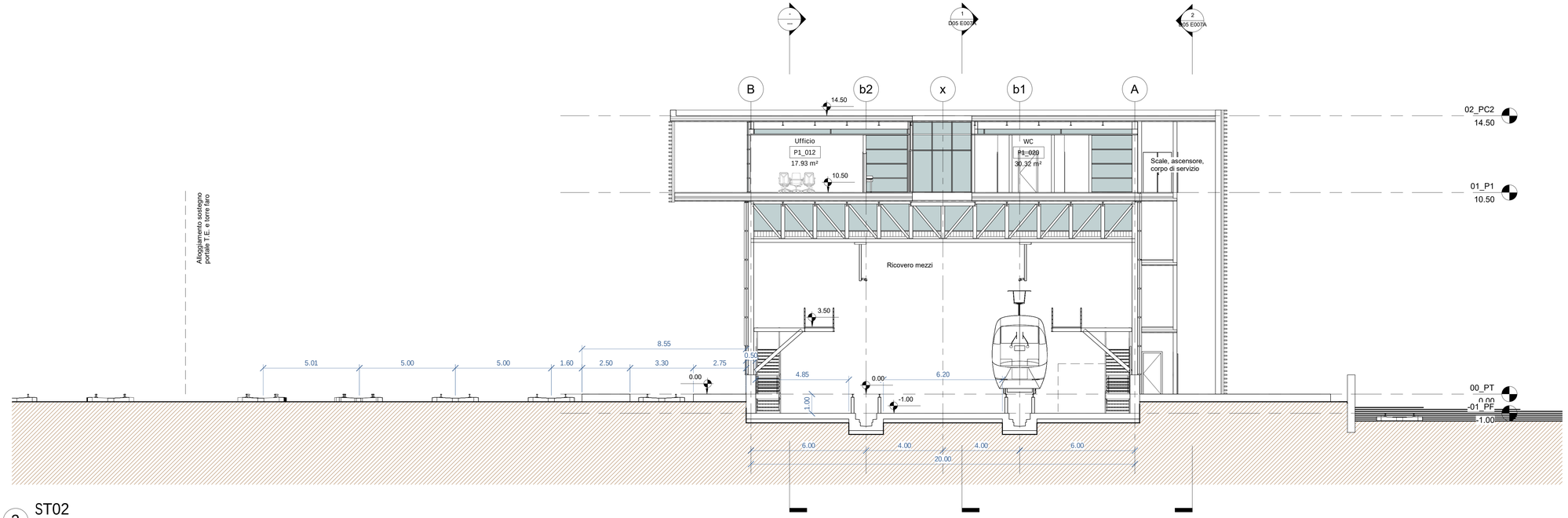

2 ST02
1 : 100

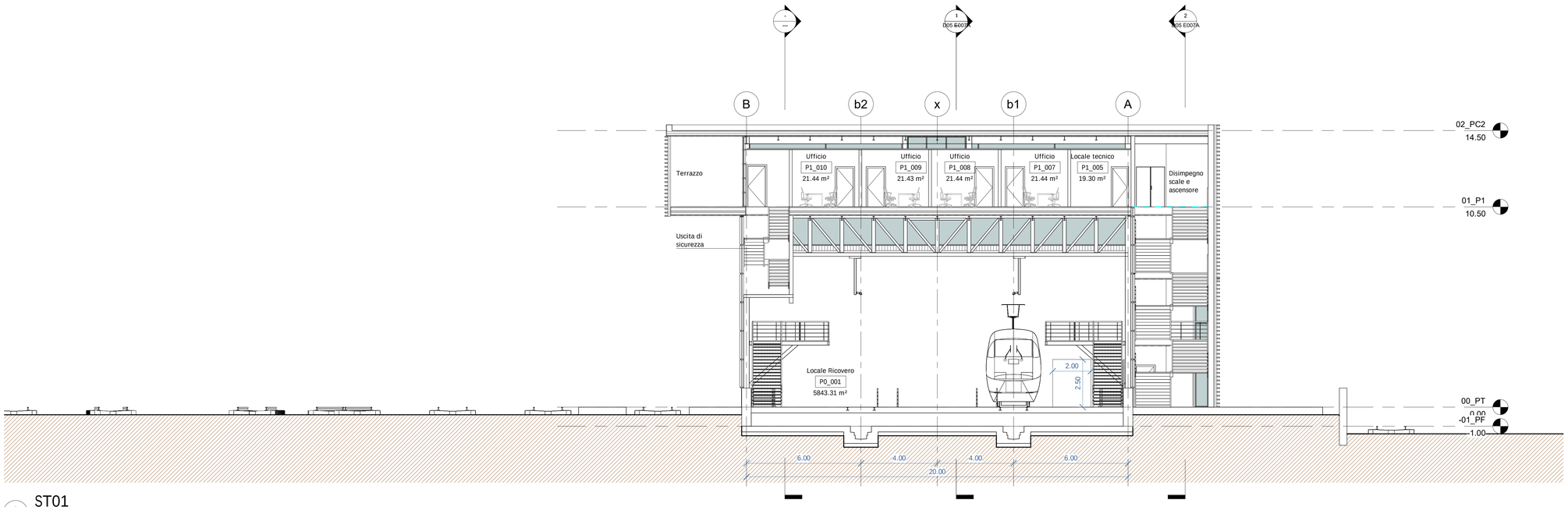

1 ST01
1 : 100

n.b.
i tracciati ferroviari sono rappresentati con carattere indicativo

COMMITTENTE:

RFI RETE FERROVIARIA ITALIANA
GRUPPO FERROVIE DELLO STATO
Direzione Investimenti Area Centro – Progetti Roma

PROGETTAZIONE: VIA INGEGNERIA | TecnoGeo | RETE

SOGGETTO TECNICO: RFI – Direzione Ingegneria Investimenti – Ingegneria di Sistema

Delocalizzazione delle funzioni della Diagnostica Nazionale RFI e di un fascio deposito da IF a Roma Smistamento e degli impianti della Squadra Ponti presso la stazione di Maccarese in ambito del progetto del nuovo PRG di Roma Tuscolana

PROGETTO DI FATTIBILITA' TECNICA ECONOMICA (PFTE)

Roma Smistamento - DN - Progetto Strutturale e Architettonico
Sezioni trasversali - 1di2

SCALA 1 : 100
Foglio 1 di

PROGETTO/ANNO	SOTTOPR.	LIVELLO	NOME DOC.	PROGR.OP.	FASE FUNZ.	NUMERAZ.
0 2 4 6 2 1	S P 1 2	P F T E	T S R T	P R	D 0 5	E 0 0 5

Revis.	Descrizione	Progettista	Data	Verificato	Data	Approvato	Data	Autorizzato	Data
0	Prima emissione	F. Lozano	07/12/2021	F. Lozano	07/12/2021	F. Lozano	07/12/2021	M. Di Girolamo	07/12/2021
1									

Revis.	Descrizione	Progettista	Data	Verificato	Data	Approvato	Data	Autorizzato	Data
0	Prima emissione								
1									

POSIZIONE ARCHIVIO

LINEA	SEDE TECN.	NOME DOC.	NUMERAZ.
X X X X	X X X X X X		

Verificato e trasmesso	Data	Convalidato	Data	Archiviato	Data

DI GIROLAMO MATTEO
Ordine degli Ingegneri della Provincia di Roma
Ingegnere
22.03.2023 15:41:09
GMT+00:00

File: Divino