

2 SL02  
1 : 100

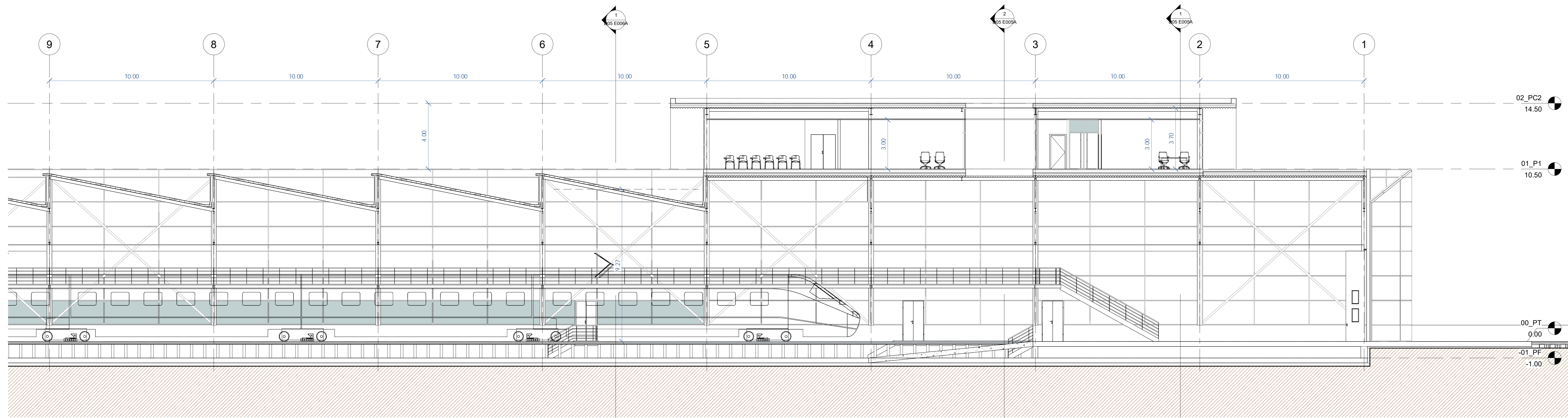

1 SL01\_S  
1 : 100

n.b.  
i tracciati ferroviari sono rappresentati con carattere indicativo

COMMITTENTE:   
**RFI**  
 RETE FERROVIARIA ITALIANA  
 GRUPPO FERROVIE DELLO STATO  
 Direzione Investimenti Area Centro - Progetti Roma

PROGETTAZIONE:     
**VIA**  
 INGEGNERIA **Tecnogeo**  
 Ingegneria e Consulenza **AEG**  
 SERVIZI INgegneria

SOGGETTO TECNICO: RFI - Direzione Ingegneria Investimenti - Ingegneria di Sistema

*Delocalizzazione delle funzioni della Diagnostica Nazionale RFI e di un fascio deposito da IF a Roma Smistamento e degli impianti della Squadra Ponti presso la stazione di Maccarese in ambito del progetto del nuovo PRG di Roma Tuscolana*  
**PROGETTO DI FATTIBILITA' TECNICA ECONOMICA (PFTE)**

Roma Smistamento - DN - Progetto Strutturale e Architettonico  
 Sezioni longitudinali

SCALA: 1 : 100  
 Foglio: 1 di 1

PROGETTO/ANNO	SOTTOPR.	LIVELLO	NOME DOC.	PROGR.OP.	FASE FUNZ.	NUMERAZ.
0 2 4 6 2 1	S P 1 2	P F T E	T S R T	P R	D 0 5	E 0 0 7

Revis.	Descrizione	Progettista	Data	Verificato	Data	Approvato	Data	Autorizzato	Data
0	Prima emissione	F. Lozano	07/12/2021	F. Lozano	07/12/2021	F. Lozano	07/12/2021	M. Di Girolamo	07/12/2021
1									

Revis.	Descrizione	Progettista	Data	Verificato	Data	Approvato	Data	Autorizzato	Data
0	Prima emissione								
1									

POSIZIONE ARCHIVIO	LINEA	SEDE TECN.	NOME DOC.	NUMERAZ.
	X X X X	X X X X X X		
	Verificato e trasmesso	Data	Convalidato	Data