

PLAN ZOOM 1:500

- LEGENDA**
- ① PARCHIEGGIO COPERTO  
Tettoia conc. n° 100 del 22-03-00 investicata in prat. 31487/031 + chiusura perimetrale con aut. Com. CT 207/03 e BB.CC.AA.304603
  - ② B1 + B2 + B3 + B4 + B5 + B6 edificati nel 1972 - in sanatoria edilizia n° 10863 del 24/02/95 ex D. L. 551/94  
B7 Ampliamento preesistente tettoia in sanatoria Lex 3261/03 pres. n° 211/22004  
Tettoia 5 Dep. oli esauriti + Tettoia Dep. B9 assemita Luglio 2005. Ex art. 20 L.R. 4/2003  
Tettoia 3 + Tettoia 4 + Soppalco B10 -B11- B12 aut. BB.CC.AA. 26/07/2005 USL3 08/05/2008 comunicazione Com. CT.....
  - ③ Tettoia LM delimitata da pann. isol. + vetrata assemita. Luglio 2005. Ex art. 20 L. R. 4/2003
  - ④ box + tettoia 2 edificati nel 1972 - in sanatoria edilizia n° 10863 del 24/02/95 ex D.L. 551/94
  - ⑤ Guardiola in sanatoria L.3261/03 pres. n° 211/22004
  - ⑥ struttura preesistente a servizio distributore edificato 1990 in sanatoria n° 10864 del 24/02/95 ex D.L. 551/94 P.D.M.R. di mq 900 disciplinato con atto di sottomissione

- tettoia 1 Tettoia parcheggio Tettoia 1 aperta autorizzata per spostamento ed unificazione di due tettoie preesistenti aut. C.P. 0509
- tettoia 2 Tettoia uffici Lex + tettoia 2 edificati nel 1972 - in sanatoria edilizia n° 10863 del 24/02/95 ex D.L. 551/94
- tettoia 3 Tettoia servizio igienico Tettoia 3 + Tettoia 4 + Soppalco B10 -B11- B12 aut. BB.CC.AA. 26/07/2005 USL3 08/05/2008 comunicazione Com. CT.....
- tettoia 4 Tettoia appoggio Tettoia 3 + Tettoia 4 + Soppalco B10 -B11- B12 aut. BB.CC.AA. 26/07/2005 USL3 08/05/2008 comunicazione Com. CT.....
- tettoia 5 Tettoia vetrata Tettoia 5 Dep. oli esauriti + Tettoia Dep. B9 assemita. Luglio 2005. Ex art. 20 L.R. 4/2003
- tettoia 6 Tettoia Distribuzione carburante tettoia in ampliamento sanatoria 3262/003

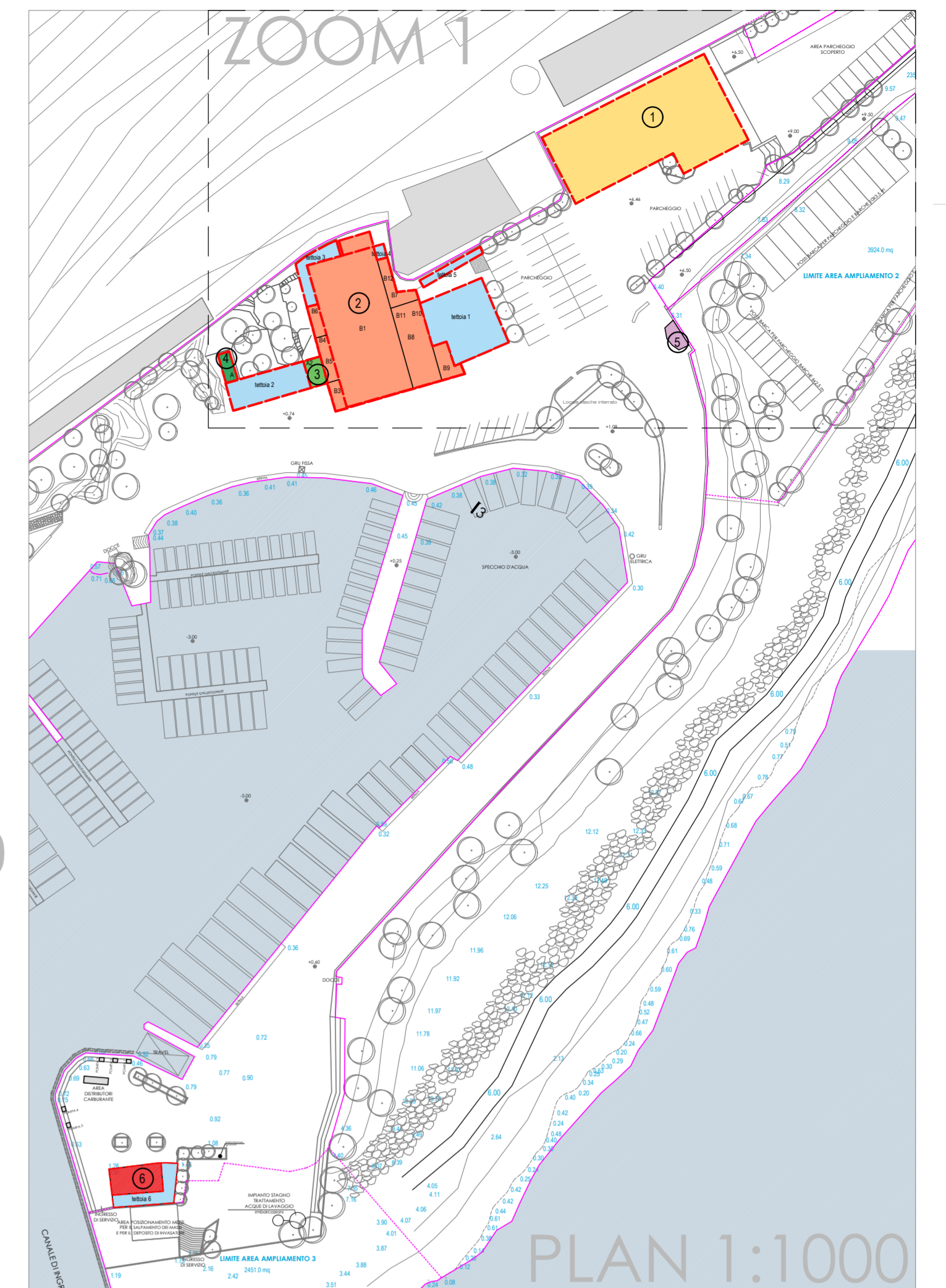

BLOCCO 2-3-4 1:200

PIANTA PIANO TERRA

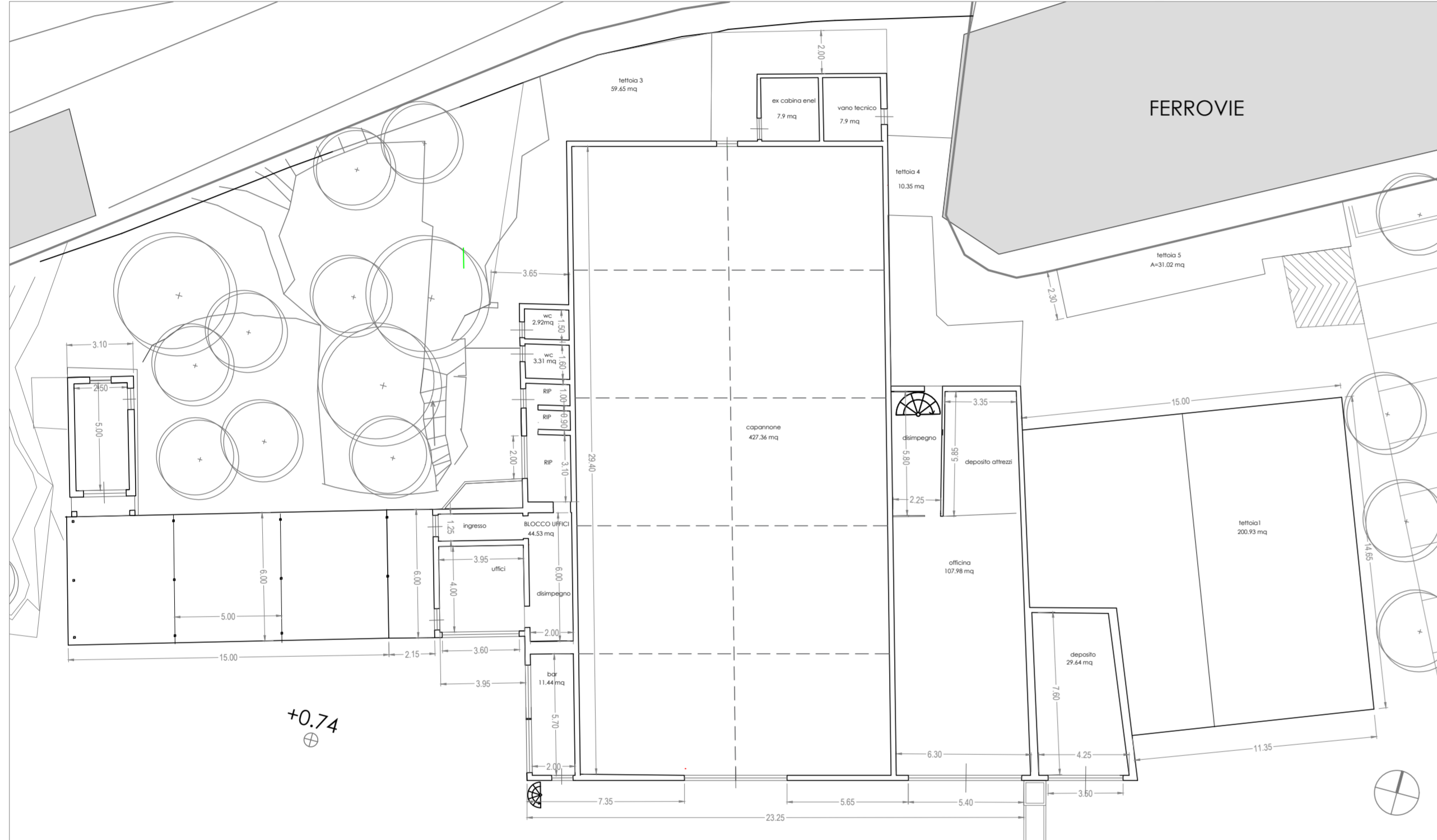

PIANO SOPPALCO

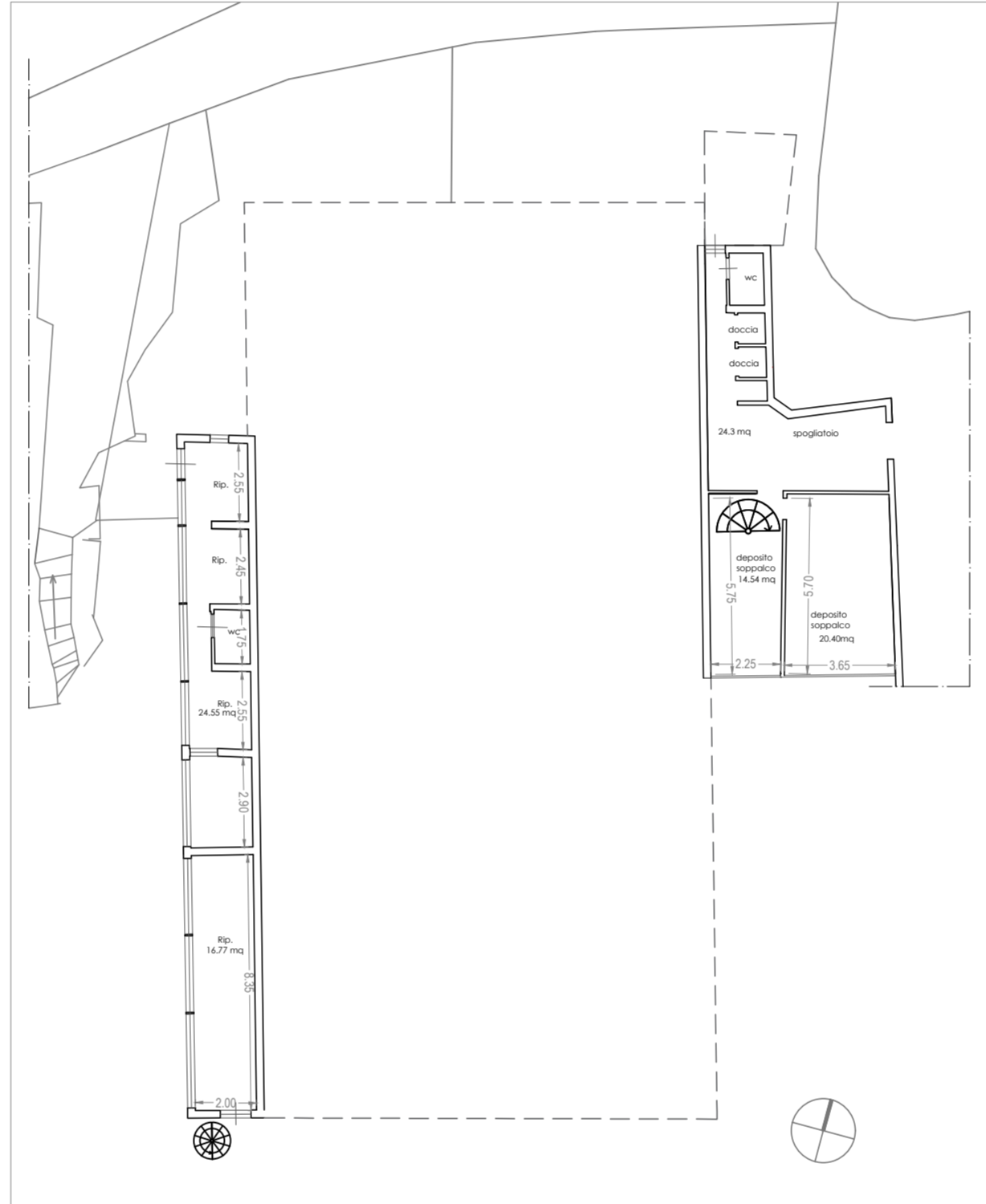

BLOCCO 5 1:100

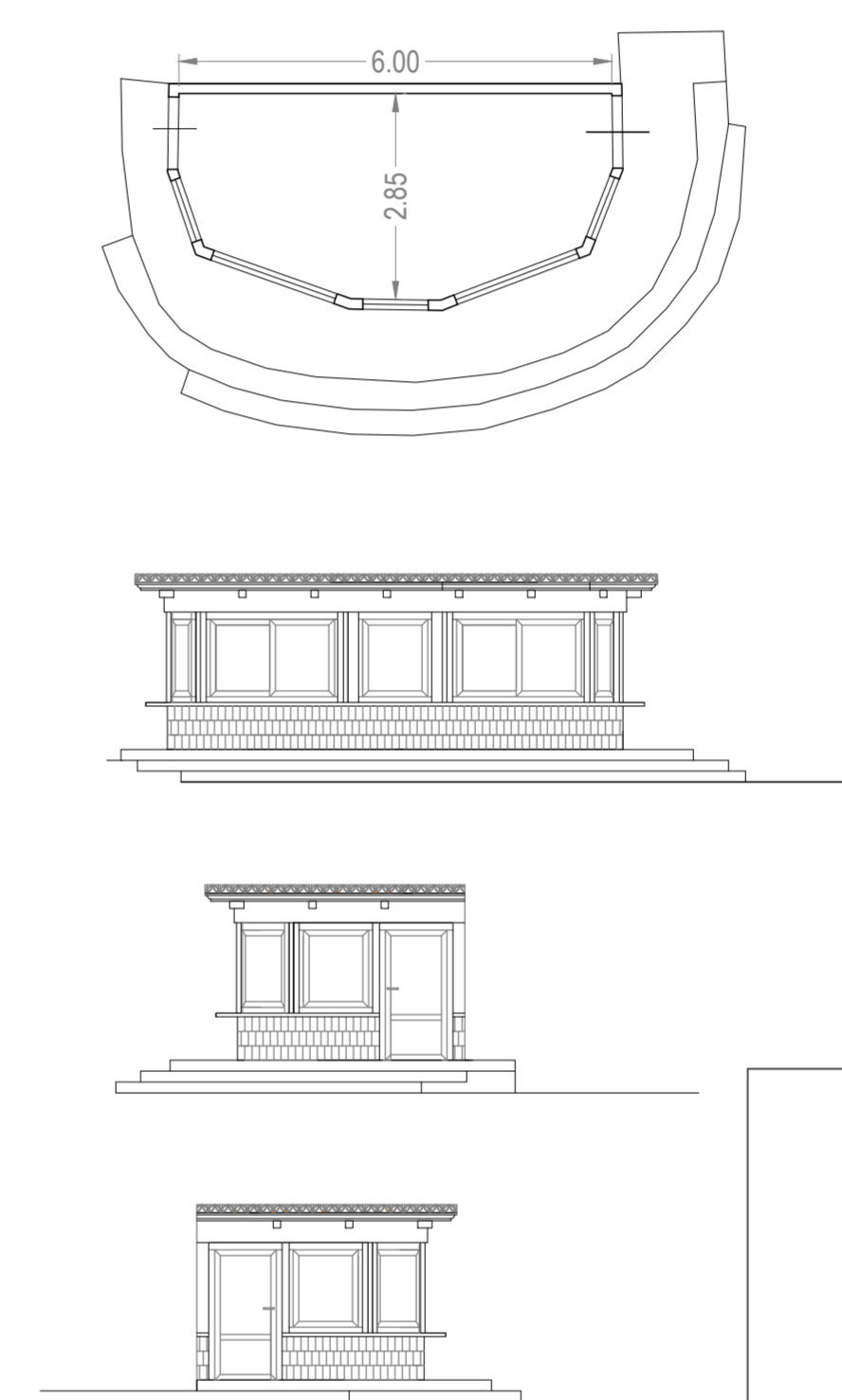

BLOCCO 1 1:200

PIANTA PIANO TERRA

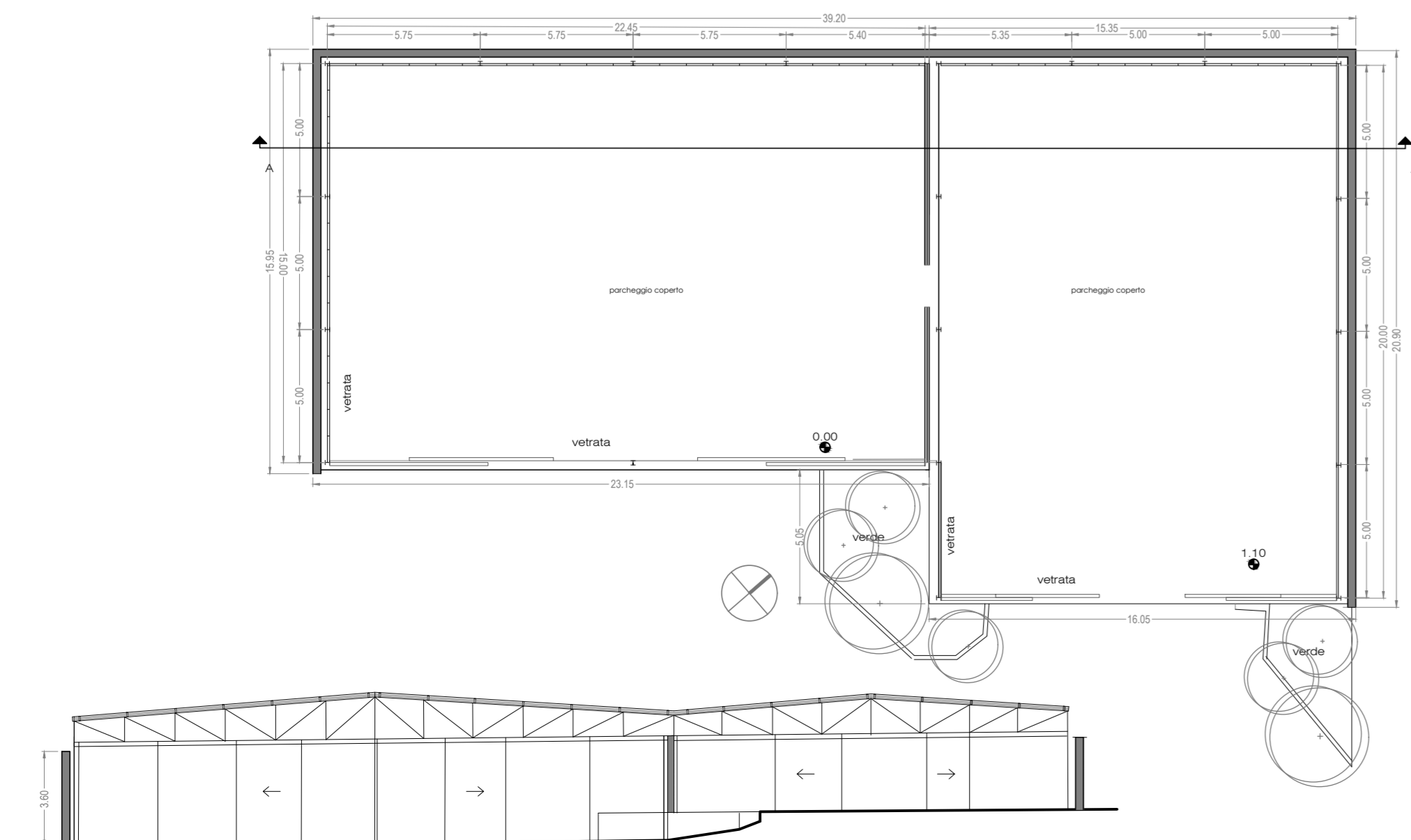

BLOCCO 6 1:200

PIANTA PIANO TERRA

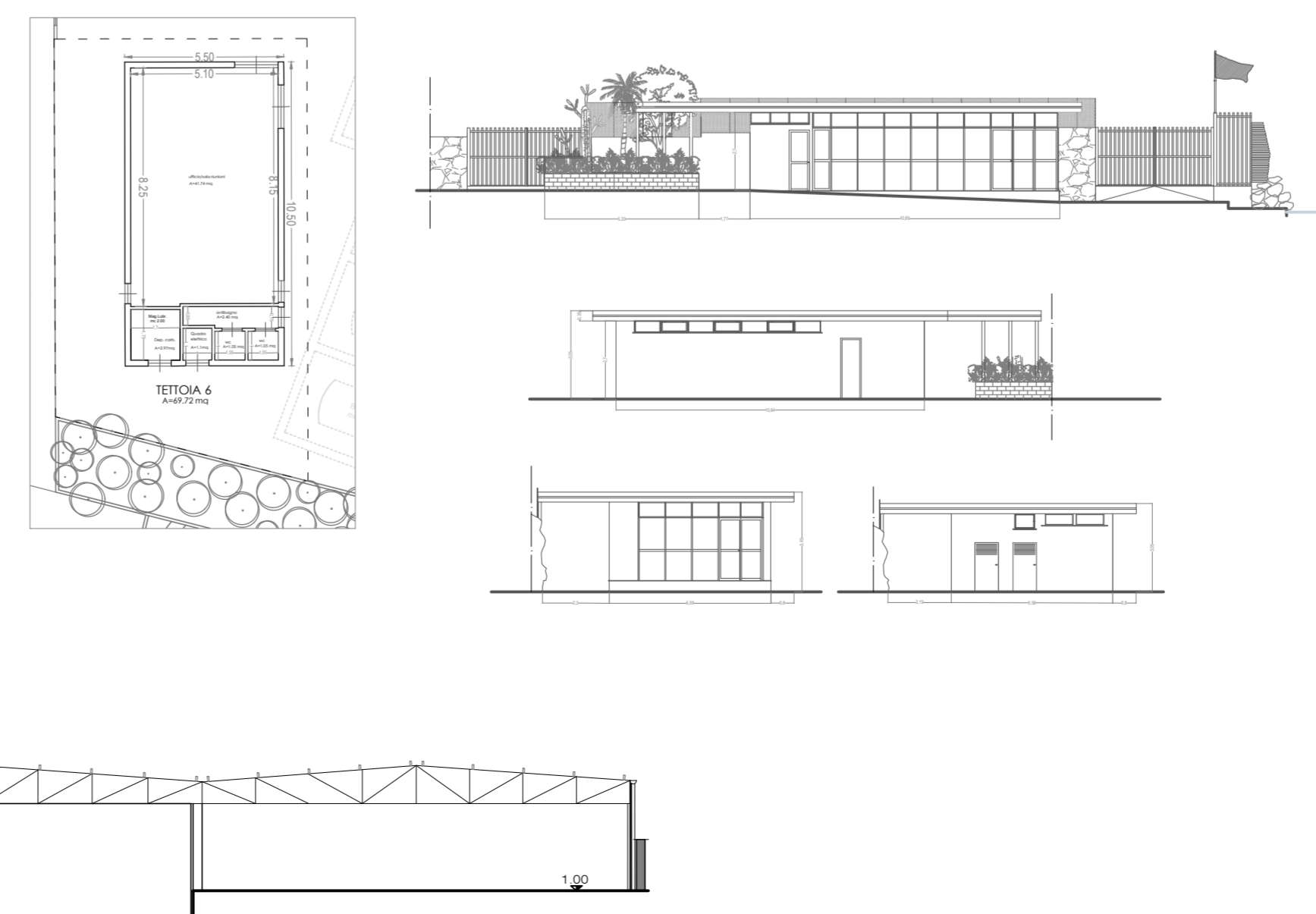

<p><b>Technoside s.r.l.</b> SERVIZI DI INGEGNERIA</p> <p>Via Trieste 21 95030 Catania www.technoside.it info@technoside.it</p> <p>tel. +39 095 7050009 fax +39 095 5000070</p>	<p>PROGETTISTA Dott. Ing. Paolo Battista</p>
	<p>COMUNE DI CATANIA</p>
<p>Titolo progetto</p> <p><b>INTERVENTI PER LA MESSA IN SICUREZZA E L'AMPLIAMENTO DELL'APPRODO TURISTICO DENOMINATO "PORTO ROSSI" IN C.DA CAITO NEL COMUNE DI CATANIA</b></p> <p>Procedura di Verifica di Assoggettabilità a VIA art. 19 D. Lgs. 152/2006 e ss.mm.ii.</p>	<p>Titolo elaborato</p> <p>PIANTE PROSPETTI FABBRICATI STATO DI FATTO</p>
<p>DATA</p> <p>26/03/2018</p>	<p>scala VARIE</p> <p>PROPONENTE M.E.C. AUTO DI ROSSI P. &amp; C. s.n.c.</p>

Il presente documento è proprietà della Technoside s.r.l. E' vietata ogni riproduzione non autorizzata ai sensi di legge.