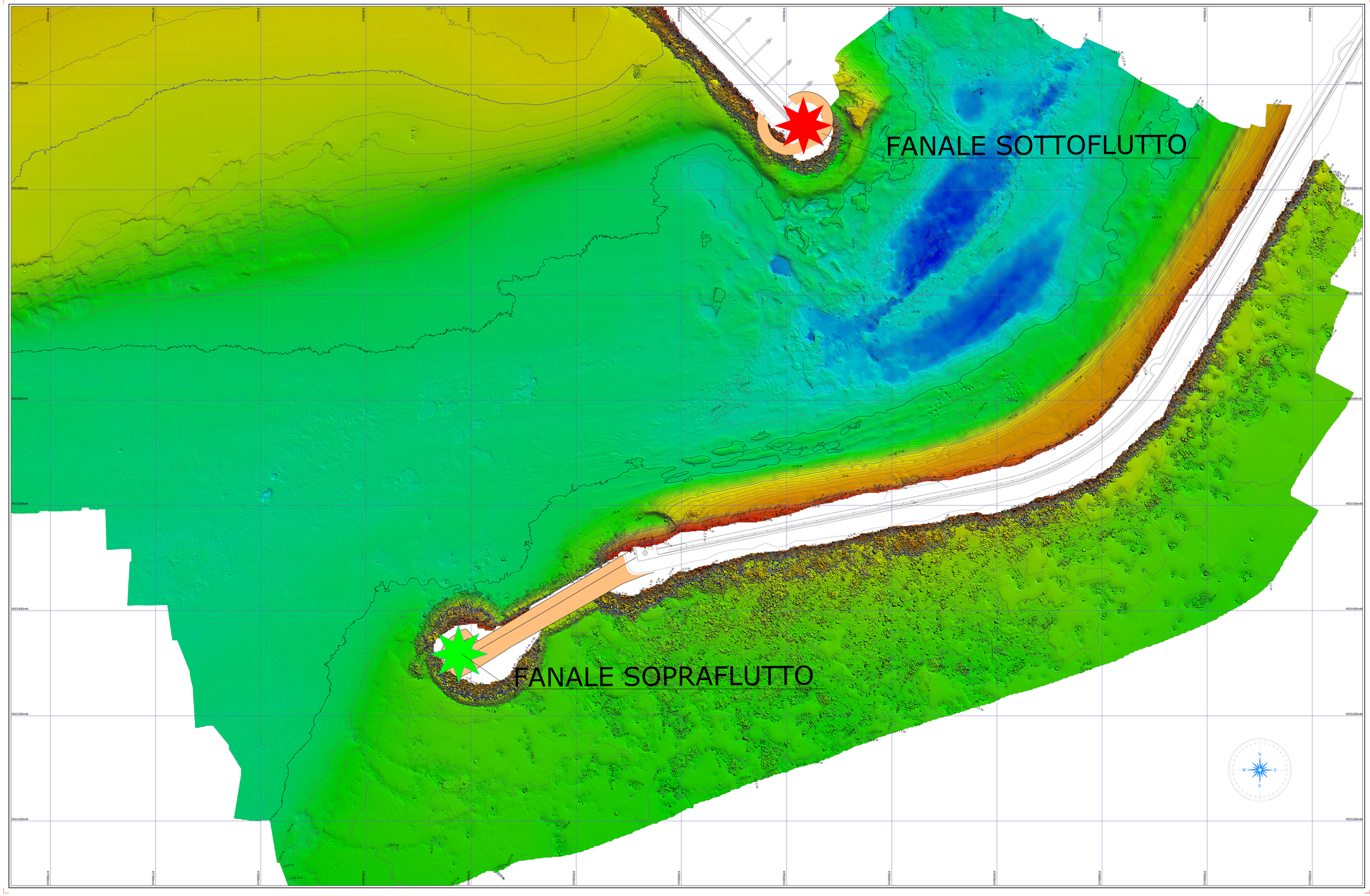

LEGENDA

SIMBOLI CARTOGRAFICI

Reticolato chilometrico ETRS 89

GENERALE

Base Cartografica

BATIMETRIA

Isobate in metri riferite a Lm.m. (interlinea 5.00 m)

Isobate in metri riferite a Lm.m. (interlinea 0.50 m)

Linea di riva da rilievo topografico 2023

Linea di riva da rilievo topografico 2022

Punti rilevati Topograficamente

SCALA COLORI

-1.0 m
-2.5 m
-5.0 m
-7.5 m
-10.0 m
-12.5 m
-15.0 m
-17.2 m

Il rilievo topografico è stato eseguito nelle date del 18 aprile 2023

Il rilievo batimetrico è stato eseguito nelle date del 12 e 13 aprile 2023

Il prelievo dei campioni di sedimento di spiaggia emersa e sommersa è stato eseguito nelle date del 13 e del 18 aprile 2023

QUADRO DI INSIEME

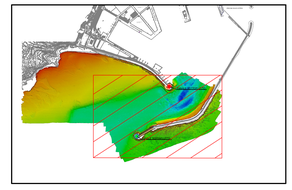

PARAMETRI GEODETICI e CARTOGRAFICI

DATUM : ETRS 89
PROIEZIONE : TM

ZONA	: Fuso Est	ELLISSOIDE	: GRS 80
FALSO EST	: 500000	SEMIASSE MAGGIORE	: 6378137
FALSO NORD	: 0	SCHIACCIAMENTO	: 298,257222101
MERIDIANO CENTRALE	: 15° E		
FATTORE DI SCALA	: 0.9996		

SCALA 1 : 1000

0 20 40 60 80 100m

Committente: MOLO SOPRAFLUTTO SC.R.L.
Località "Porto Commerciale di Salerno" - (SA)

Oggetto: Rilievi topobatimetrici - Multibeam e topografia spiaggia della Baia e Crestarella - Analisi Dinamico Modali

Curve batimetriche: Rif - l.m.m. IGM

Monitoraggio linea di costa spiaggia della Baia e Crestarella

Rilievo topobatimetrico - Modello 3D e Curve di livello

Tav_04

REV.	DATA	DESCRIZIONE MODIFICA	REDATTO	APPROVATO	AUTORIZZATO
1					
0	Aprile 2023		DOTT. S. MIRILLO	DOTT. R. SAGGIOMO	ING. R. SAGGIOMO

COD.DOCUMENTO	REV.	FOGLIO	SCALA
M B 0 0 0 0 0 4	00	1 DI 2	1:1000

REDATTO DA:
ENVIROCONSULT S.r.l.
Via A. D'Isernia n° 28 - 80122 Napoli
www.enviroconsult.it - info@enviroconsult.it
tel/fax 081.3355268

envirconsult ENGINEERING SERVICES

Il Tecnico
dott. ing. Roberto Saggiomo