

LEGENDA

- LINEA AEREA 380kV RONDISSONE – TURBIGO STAZIONE ESISTENTE
- RACCORDI AEREI 380kV
- ASSE NUOVI SOSTEGNI LINEA 380kV
- LINEA AEREA 380kV RONDISSONE – TURBIGO STAZIONE TRATTA DA DEMOLIRE
- LINEA IN CAVO 132kV PR CASCINA BARAGGIA – SE 380/132kV CARISIO
- CONDOTTA SMALTIMENTO ACQUE
- AREA STAZIONI ELETTRICHE
- STRADA ACCESSO SE 380/132kV CARISIO
- COMUNE DI CARISIO – FOGLIO 10
- COMUNE DI CARISIO – FOGLIO 9
- COMUNE DI CARISIO – FOGLIO 11
- COMUNE DI FORMIGLIANA B – FOGLIO 6
- COMUNE DI FORMIGLIANA B – FOGLIO 9

PR 132kV
CASCINA BARAGGIA

SE 380/132kV
CARISIO

INQUADRAMENTO CATASTALE

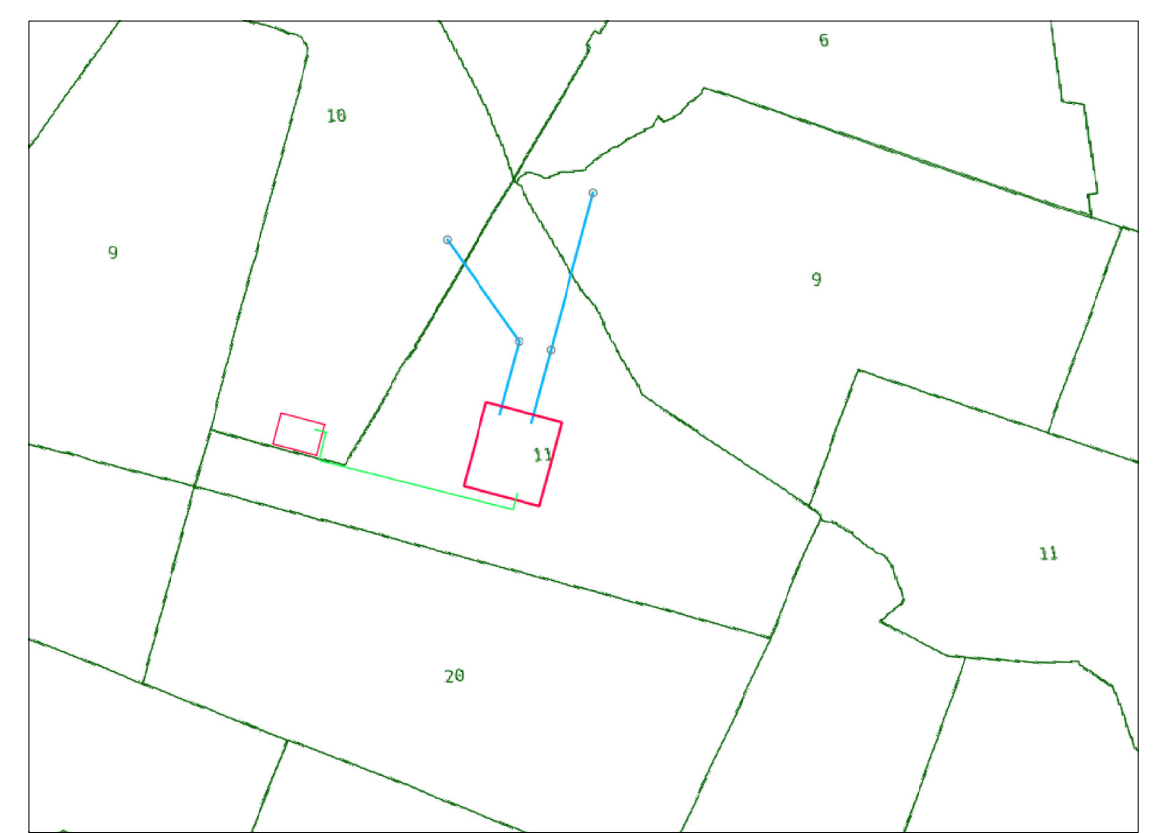

REVISIONE	DATA	ELABORATO	VERIFICATO	APPROVATO	DESCRIZIONE
D	19/12/22	Fumrolo	Bolognesi	Brugnoli	Revisione come da commenti Terzo 19.12.2022
C	11/11/22	Fumrolo	Bolognesi	Brugnoli	Aggiornamento per risoluzione interferenza con metanodotto
B	25/08/22	Fumrolo	Bolognesi	Brugnoli	Revisione come da commenti Terzo 11.7.2022
A	18/02/22	Vignali	Bolognesi	Brugnoli	Emissione per autorizzazione

	SE 380/132 KV CARISIO
--	-----------------------

	PLANIMETRIA CATASTALE CON INTERVENTI
--	--------------------------------------

SCALA 1:4.000	FORMATO A1+	FOGLIO / DI 1 / 1	N. DOCUMENTO 3 5 4 2 1 D
------------------	----------------	----------------------	--