

PRINCIPALI DESTINAZIONI URBANISTICHE

Sistema agricolo ambientale

Art. 3.2.22 RUE Zona agricola ZEP

Sistema a prevalenza residenziale

Art. 3.2.33 RUE Tessuto residenziale consolidato (ZB1)

Art. 3.2.34 RUE Tessuto residenziale consolidato (ZB2)

Art. 3.2.35 RUE Zona di completamento residenziale (ZB3)

Art. 3.2.35 RUE Tessuto residenziale di completamento (ZB4)

Art. 3.2.37 RUE Zona di completamento residenziale (ZB5)

Art. 3.2.38 RUE Verde privato

Art. 3.2.39 RUE Parco di valore storico ambientale

Sistema produttivo e turistico ricettivo

Art. 3.2.42 RUE Zona mista direzionale - commerciale - residenziale (Zp1)

Art. 3.2.43 RUE Zona mista direzionale - commerciale - residenziale (Zp2)

Art. 3.2.44 RUE Zona produttiva di completamento (Zp3)

Art. 3.2.45 RUE Zona produttiva di espansione (Zp4)

Art. 3.2.44 RUE Zona produttiva ZP 3 (comma 15)

Art. 3.2.45 RUE Zona produttiva ZP 4 (comma 9)

Art. 3.2.46 RUE Zona produttiva in ambito agricolo (ZP 5)

Art. 3.2.46 RUE Zona produttiva in ambito agricolo (ZP5 comma 4 bis)

Art. 3.2.47 RUE Zona commerciale - direzionale (ZCD)

Art. 3.2.49 RUE Zona ricettiva alberghiera (ZTR)

Strumenti urbanistici

Art. 1.2.6 RUE Intervento edilizio soggetto ad atto unilaterale d'obbligo previsto dal previgente PSC

Art. 1.2.6 RUE Interventi edilizi unitari (leu) previsti dal pre-vigente P.R.G.

Art. 1.2.6 RUE Piani urbanistici attuativi ed interventi edilizi diretti previsti dal pre-vigente P.R.G.

Art. 1.2.6 RUE Piani di Recupero Urbano

Art. 3.2.40 RUE Programma Integrato di via Budellungo

Art. 3.2.15 RUE Progetti di valorizzazione commerciale

Art. 3.2.9 RUE Contributo perequativo alla città pubblica

Art. 1.2.4 RUE Permesso di Costruire Convenzionato

Art. 1.2.4 RUE Permesso di Costruire Convenzionato ZB

Art. 1.2.6 RUE Perimetro di piano attuativo pre-vigente

Sistema dei servizi pubblici:

di livello locale

Art. 3.2.54 RUE Verde pubblico attrezzato

Art. 3.2.55 RUE Attrezzature scolastiche

Art. 3.2.56 RUE Attrezzature di interesse comune

Art. 3.2.56 RUE Museo d'arte cinese

Art. 3.2.57 RUE Comparto a progettazione unitaria D.U.C.

Art. 3.2.58 RUE Attrezzature religiose

Art. 3.2.59 RUE Parcheggi pubblici e privati

Art. 3.2.60 RUE Parcheggi scambiatori

Art. 3.2.65 RUE Area mercatale

Art. 3.2.65 RUE Area mercatale sotterranea

Art. 3.2.74 RUE Sedi amministrative locali e Caserme di difesa e vigilanza

Art. 3.2.53 RUE Dotazione fuori comparto legate ad aree di trasformazione

di livello sovralocale

Art. 3.2.61 RUE Istruzione superiore

Art. 3.2.61 RUE Sedi universitarie

Art. 3.2.62 RUE Attrezzature ospedaliere

Art. 3.2.62 RUE Attrezzature sanitarie

Art. 3.2.62 RUE Case residenze per anziani non autosufficienti (CRA)

Art. 3.2.63 RUE Zone per attrezzature sportive e ricreative

Art. 3.2.73 RUE Attività ricreative e per lo spettacolo

Parchi urbani e territoriali

Art. 3.2.66 RUE Parchi territoriali

Art. 3.2.67 RUE Parco Fluviale Regionale del Taro

Art. 3.2.68 RUE Parco Urbano e Sub-Urbano

Art. 3.4.5 RUE Aree di mitigazione e di ambientazione

Attrezzature tecnologiche ricreative e di trasporto

Art. 3.2.70 RUE Attrezzature tecnologiche

Art. 3.2.71 RUE Attrezzature annonarie

Art. 3.2.72 RUE Distributori carburante e stazioni di servizio

Art. 3.2.75 RUE Area di sosta e/o transito delle popolazioni nomadi

Art. 3.2.76 RUE Area per spettacoli viaggianti

Zone speciali

Art. 3.4.4 RUE CIM Area cimiteriale

Art. 6.5.25 RUE RSU Area per le discariche

Art. 3.4.2 RUE PAE Aree relative al Piano delle Attività Estrattive

Art. 6.5.27 RUE Aree a servizio della Protezione Civile

Art. 3.4.3 RUE Aree golenali o a rischio idrogeologico soggette a ripristino ambientale

Art. 3.4.6 RUE Interventi di attrezzature del territorio

Art. 3.4.6 RUE Interventi di attrezzature del territorio: costituzione di servitù

Art. 3.4.6 RUE Raddoppio linea ferroviaria Pontremolese tratta Parma - Osteriazza Delibera RFLDINO.MI/77 del 15.11.2022 - GURI n. 135 del 19.11.2022

Poli funzionali

Art. 3.2.78 RUE Aeroporto

Art. 3.2.79 RUE Servizi aeroportuali

Art. 3.2.81 RUE Campus universitario

Art. 3.2.82 RUE Fiere

Art. 3.2.82 RUE Stazione Centrale FF.SS.

Art. 3.2.82 RUE Centro Agroalimentare

Art. 3.2.82 RUE Centri di ricerca scientifica

Art. 3.2.82 RUE Polo commerciale

Art. 3.2.82 RUE Strutture per manifestazioni culturali, sportive e spettacoli ad elevata partecipazione di pubblico

Art. 3.2.83 RUE EFSA EFSA

Indirizzi al sistema del Commercio

Art. 3.2.50 RUE Grandi strutture di vendita esistenti

Art. 3.2.50 RUE Inibizione esercizi commerciali medio piccoli con Sv sino a 1.500 mq

VIABILITA' E INFRASTRUTTURE

Viabilità

Art. 3.3.1 RUE Viabilità esistente

Art. 3.3.1 RUE Viabilità di progetto

Art. 3.3.1 RUE Potenziamento della viabilità esistente

Art. 3.3.2 RUE Pertinenze stradali

Art. 3.3.4 RUE Edifici interessati dalla realizzazione di opere pubbliche stradali, ferroviarie o idrauliche. Edifici impattati

Art. 3.3.4 RUE Edifici interessati dalla realizzazione di opere pubbliche stradali, ferroviarie o idrauliche. Edifici riallizzati

Trasporto pubblico in sede propria

Art. 3.3.3 RUE Stazioni ferroviarie esistenti

Art. 3.3.3 RUE Stazioni ferroviarie di progetto

Art. 3.3.3 RUE Linea ferroviaria esistente

Art. 3.3.3 RUE Linea ferroviaria di progetto

Art. 3.3.3 RUE Linea ferroviaria da dismettere

Art. 3.3.3 RUE Tracciato ferroviario di progetto

Art. 3.3.3 RUE Tracciato linea ferroviaria Alta Velocita'/ Alta Capacità (TAV)

DISCIPLINA DEGLI INSEDIAMENTI STORICI E DELL'AMBITO DI RIQUALIFICAZIONE "EX MURA"

Principali destinazioni urbanistiche

Art. 3.2.21 RUE Edifici con priorità di uso residenziale

Art. 3.2.20 RUE Edifici specialistici per attività economiche

Art. 3.2.23 RUE Verde di vicinato / Verde privato vincolato

Art. 3.2.54 RUE Verde pubblico attrezzato

Art. 3.2.23 RUE Aree pavimentate vincolate

Art. 1.2.5 RUE Parcheggi soggetti alla formazione di "progetti di fattibilità"

Art. 3.2.24 RUE Piani particolareggiati finalizzati alla realizzazione di parcheggi pubblici multipiano

Art. 1.2.2 RUE Piani di recupero

Art. 1.2.2 RUE Piani Urbanistici Attuativi

Art. 3.2.19 RUE Edifici suscettibili di valorizzazione

CATEGORIE E MODALITA' DI INTERVENTO

Art. 3.2.2 RUE Restauro scientifico

Art. 3.2.3 RUE Edifici da sottoporre a restauro e risanamento conservativo

Art. 6.5.3 RUE Edifici di valore architettonico ambientale e storico-testimoniale

Art. 3.2.4 RUE Edifici soggetti a ripristino tipologico

Art. 3.2.15 RUE Recupero e risanamento delle aree libere

Art. 3.2.5 RUE Edifici da sottoporre a ristrutturazione

Art. 3.2.13 RUE Edifici da sottoporre a ristrutturazione urbanistica

Art. 3.2.12 RUE Demolizione senza ricostruzione

Art. 3.2.25 RUE Comparto di ristrutturazione

Area di vincolo e tutela degli edifici storici e delle emergenze storico - architettoniche, aree di interesse paesaggistico

Art. 6.5.5 RUE Area di pertinenza dei complessi edilizi di valore da tutelare

Art. 6.5.6 RUE Area di pertinenza degli edifici di valore architettonico, ambientale e storico-testimoniale

Edilizia incongrua

Art. 3.1.3 RUE Altri edifici incongrui

Art. 3.1.3 RUE Edifici incongrui all'interno di aziende attive

ELEMENTI DEL PSC E DEL POC

Art. 3.2.52 RUE Sub-Ambiti di riqualificazione e trasformazione inseriti nel POC 2008

Art. 3.1.8 RUE Perimetro dei Sub-Ambiti di riqualificazione previsti dal PSC2030

Art. 3.1.8 RUE Sub-Ambiti di trasformazione e Distretti funzionali

Insedimenti storici soggetti a disciplina particolareggiata

Art. 3.1.5 RUE Città storica

Art. 3.1.6 RUE Ambito urbano di riqualificazione "Ex-mura" di interesse storico testimoniale

Art. 3.1.5 RUE Centri storici minori

RETE ECOLOGICA

Reti ecologica
(grafia in sovrapposizione alle destinazioni)

Art. 3.2.69 RUE Aree per forestazione urbana e territoriale (Kyoto forest)

Art. 6.1.9 RUE Potenziamento del sistema delle siepi

Art. 6.1.9 RUE Zona di ricostruzione delle formazioni lineari

Art. 6.1.9 RUE Fascia ripariale (buffer zone)

VINCOLI STORICI E PAESAGGISTICI

Art. 6.2.3 RUE Alberi monumentali

VINCOLI AMBIENTALI

Art. 6.5.4.3n RUE Cassa d'espansione

I vincoli e le tutele che gravano sulla trasformazione del territorio sono contenute nella Tavola dei Vincoli CTG1A, CTG1B, CTG2A, CTG3, CTG4 e nelle tavole di indirizzo CTG2B e CTG2C, facenti parte degli elaborati costitutivi di PSC.

VARIANTE DI RUE
in adeguamento della
Variante Generale di PSC-2030
Adozione con atto di C.C. n. 96 del 21/12/2020
Approvazione con atto di C.C. n. 96 del 13/12/2021

Cartografia di progetto:
LEGENDA
Territorio comunale
Scala 1:5.000
Determinazione Dirigenziale n. 801 del 06.04.2022
Determinazione Dirigenziale n. 1822 del 31.07.2023

VIGENTE

Settore Pianificazione e Sviluppo del Territorio

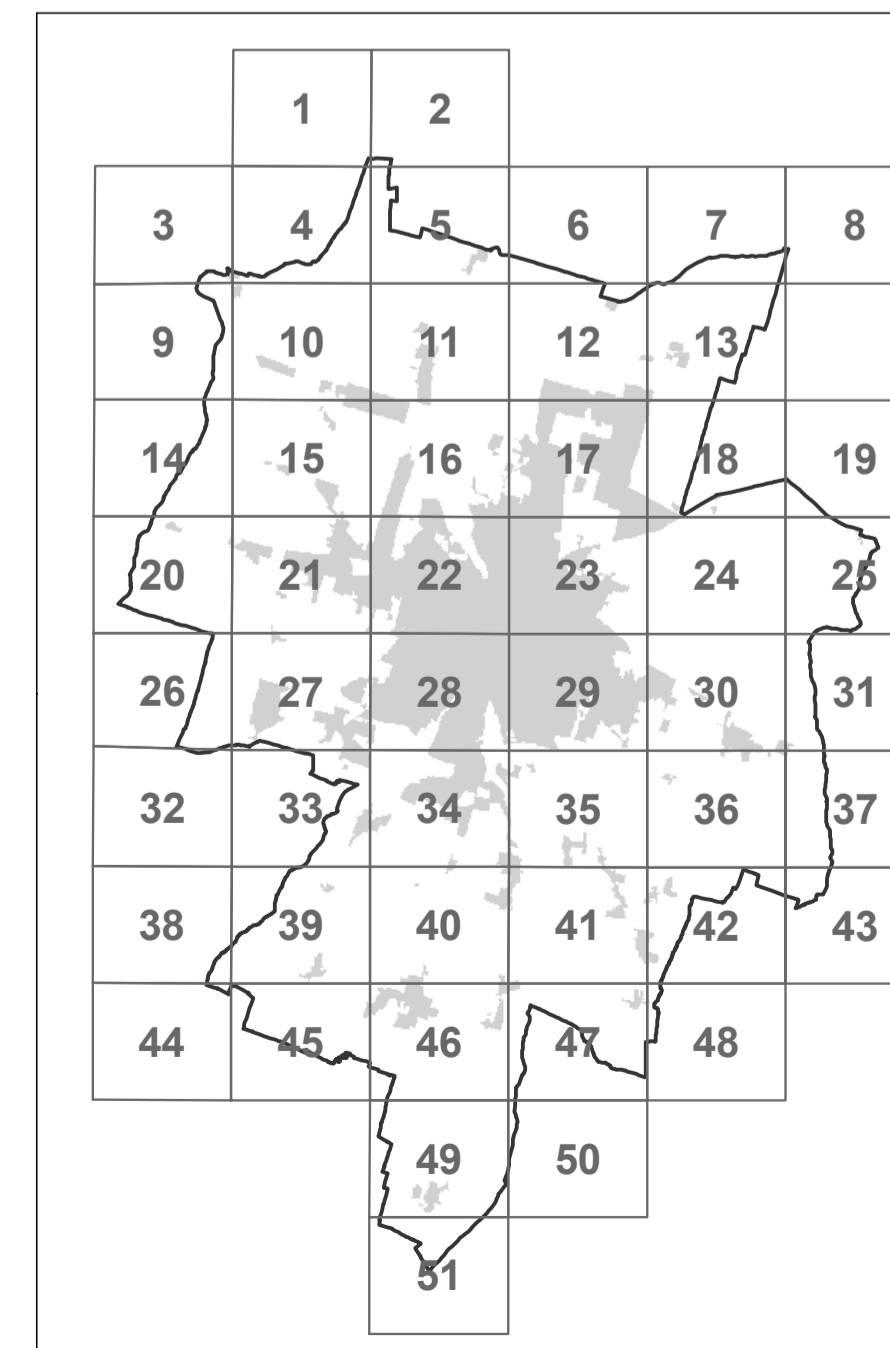

PRINCIPALI DESTINAZIONI URBANISTICHE

Sistema agricolo ambientale

Art. 3.2.2 RUE Zona agricola ZEP

Sistema a prevalenza residenziale

Art. 3.2.33 RUE Tessuto residenziale consolidato (ZB1)

Art. 3.2.34 RUE Tessuto residenziale consolidato (ZB2)

Art. 3.2.35 RUE Zona di completamento residenziale (ZB3)

Art. 3.2.35 RUE Tessuto residenziale di completamento (ZB4)

Art. 3.2.37 RUE Zona di completamento residenziale (ZB5)

Art. 3.2.38 RUE Verde privato

Art. 3.2.39 RUE Parco di valore storico ambientale

Sistema produttivo e turistico ricettivo

Art. 3.2.42 RUE Zona mista direzionale - commerciale - residenziale (Zp1)

Art. 3.2.43 RUE Zona mista direzionale - commerciale - residenziale (Zp2)

Art. 3.2.44 RUE Zona produttiva di completamento (Zp3)

Art. 3.2.45 RUE Zona produttiva di espansione (Zp4)

Art. 3.2.44 RUE Zona produttiva ZP 3 (comma 15)

Art. 3.2.45 RUE Zona produttiva ZP 4 (comma 9)

Art. 3.2.46 RUE Zona produttiva in ambito agricolo (ZP 5)

Art. 3.2.46 RUE Zona produttiva in ambito agricolo (ZP5 comma 4 bis)

Art. 3.2.47 RUE Zona commerciale - direzionale (ZCD)

Art. 3.2.49 RUE Zona ricettiva alberghiera (ZTR)

Strumenti urbanistici

Art. 1.2.6 RUE Intervento edilizio soggetto ad atto unilaterale d'obbligo previsto dal previgente PSC

Art. 1.2.6 RUE Interventi edilizi unitari (leu) previsti dal pre-vigente P.R.G.

Art. 1.2.6 RUE Piani urbanistici attuativi ed interventi edilizi diretti previsti dal pre-vigente P.R.G.

Art. 1.2.6 RUE Piani di Recupero Urbano

Art. 3.2.40 RUE Programma Integrato di via Budellungo

Art. 3.2.15 RUE Progetti di valorizzazione commerciale

Art. 1.2.9 RUE Contributo perequativo alla città pubblica

Art. 1.2.4 RUE Permesso di Costruire Convenzionato

Art. 1.2.4 RUE Permesso di Costruire Convenzionato ZB

Art. 1.2.6 RUE Perimetro di piano attuativo pre-vigente

Sistema dei servizi pubblici:

di livello locale

Art. 3.2.54 RUE Verde pubblico attrezzato

Art. 3.2.55 RUE Attrezzature scolastiche

Art. 3.2.56 RUE Attrezzature di interesse comune

Art. 3.2.56 RUE Museo d'arte cinese

Art. 3.2.57 RUE Comparto a progettazione unitaria D.U.C.

Art. 3.2.58 RUE Attrezzature religiose

Art. 3.2.59 RUE Parcheggi pubblici e privati

Art. 3.2.60 RUE Parcheggi scambiatori

Art. 3.2.65 RUE Area mercatale

Art. 3.2.65 RUE Area mercatale sotterranea

Art. 3.2.74 RUE Sedi amministrative locali e Caserme di difesa e vigilanza

Art. 3.2.53 RUE Dotazione fuori comparto legate ad aree di trasformazione

di livello sovralocale

Art. 3.2.61 RUE Istruzione superiore

Art. 3.2.61 RUE Sedi universitarie

Art. 3.2.62 RUE Attrezzature ospedaliere

Art. 3.2.62 RUE Attrezzature sanitarie

Art. 3.2.62 RUE Case residenze per anziani non autosufficienti (CRA)

Art. 3.2.63 RUE Zone per attrezzature sportive e ricreative

Art. 3.2.73 RUE Attività ricreative e per lo spettacolo

Parchi urbani e territoriali

Art. 3.2.66 RUE Parchi territoriali

Art. 3.2.67 RUE Parco Fluviale Regionale del Taro

Art. 3.2.68 RUE Parco Urbano e Sub-Urbano

Art. 3.4.5 RUE Aree di mitigazione e di ambientazione

Attrezzature tecnologiche ricreative e di trasporto

Art. 3.2.70 RUE Attrezzature tecnologiche

Art. 3.2.71 RUE Attrezzature annonarie

Art. 3.2.72 RUE Distributori carburante e stazioni di servizio

Art. 3.2.75 RUE Area di sosta e/o transito delle popolazioni nomadi

Art. 3.2.76 RUE Area per spettacoli viaggianti

Zone speciali

Art. 3.4.4 RUE Area cimiteriale

Art. 6.5.25 RUE Area per le discariche

Art. 3.4.2 RUE Aree relative al Piano delle Attività Estrattive

Art. 6.5.27 RUE Aree a servizio della Protezione Civile

Art. 3.4.3 RUE Aree golenali o a rischio idrogeologico soggette a ripristino ambientale

Art. 3.4.6 RUE Interventi di attrezzature del territorio

Art. 3.4.6 RUE Interventi di attrezzature del territorio: costituzione di servizi

Art. 3.4.6 RUE Raddoppio linea ferroviaria Pontremolese tratta Parma - Osteriazza Delibera RFI/DINO.MI/77 del 15.11.2022 - GURI n. 135 del 19.11.2022

Art. 3.4.6 RUE Piano di Sviluppo Aeroportuale Decreto ministeriale n. ...

Poli funzionali

Art. 3.2.78 RUE Aeroporto

Art. 3.2.79 RUE Servizi aeroportuali

Art. 3.2.81 RUE Campus universitario

Art. 3.2.82 RUE Fiere

Art. 3.2.82 RUE Stazione Centrale FF.SS.

Art. 3.2.82 RUE Centro Agroalimentare

Art. 3.2.82 RUE Centri di ricerca scientifica

Art. 3.2.83 RUE Polo commerciale

Art. 3.2.82 RUE Strutture per manifestazioni culturali, sportive e spettacoli ad elevata partecipazione di pubblico

Art. 3.2.83 RUE EFSA

Indirizzi al sistema del Commercio

Art. 3.2.50 RUE Grandi strutture di vendita esistenti

Art. 3.2.50 RUE Inibizione esercizi commerciali medio piccoli con Sv sino a 1.500 mq

VIABILITA' E INFRASTRUTTURE

Viabilità

Art. 3.3.1 RUE Viabilità esistente

Art. 3.3.1 RUE Viabilità di progetto

Art. 3.3.1 RUE Potenziamento della viabilità esistente

Art. 3.3.2 RUE Pertinenze stradali

Art. 3.3.4 RUE Edifici interessati dalla realizzazione di opere pubbliche stradali, ferroviarie o idrauliche. Edifici impattati

Art. 3.3.4 RUE Edifici interessati dalla realizzazione di opere pubbliche stradali, ferroviarie o idrauliche. Edifici riallocati

Trasporto pubblico in sede propria

Art. 3.3.3 RUE Stazioni ferroviarie esistenti

Art. 3.3.3 RUE Stazioni ferroviarie di progetto

Art. 3.3.3 RUE Linea ferroviaria esistente

Art. 3.3.3 RUE Linea ferroviaria di progetto

Art. 3.3.3 RUE Linea ferroviaria da dismettere

Art. 3.3.3 RUE Tracciato ferroviario di progetto

Art. 3.3.3 RUE Tracciato linea ferroviaria Alta Velocita'/ Alta Capacità (TAV)

Disciplina degli insediamenti storici e dell'ambito di riqualificazione "EX MURA"

Principali destinazioni urbanistiche

Art. 3.2.21 RUE Edifici con priorità di uso residenziale

Art. 3.2.20 RUE Edifici specialistici per attività economiche

Art. 3.2.23 RUE Verde di vicinato / Verde privato vincolato

Art. 3.2.54 RUE Verde pubblico attrezzato

Art. 3.2.23 RUE Aree pavimentate vincolate

Art. 1.2.5 RUE Parcheggi soggetti alla formazione di "progetti di fattibilità"

Art. 3.2.24 RUE Piani particolareggiati finalizzati alla realizzazione di parcheggi pubblici multipiano

Art. 1.2.2 RUE Piani di recupero

Art. 1.2.2 RUE Piani Urbanistici Attuativi

Art. 3.2.19 RUE Edifici suscettibili di valorizzazione

CATEGORIE E MODALITA' DI INTERVENTO

Art. 3.2.2 RUE Restauro scientifico

Art. 2.2.3 RUE Edifici da sottoporre a restauro e risanamento conservativo

Art. 6.3.3 RUE Edifici di valore architettonico ambientale e storico-testimoniale

Art. 2.2.4 RUE Edifici soggetti a ripristino tipologico

Art. 2.2.15 RUE Recupero e risanamento delle aree libere

Art. 2.2.5 RUE Edifici da sottoporre a ristrutturazione

Art. 2.2.13 RUE Edifici da sottoporre a ristrutturazione urbanistica

Art. 2.2.12 RUE Demolizione senza ricostruzione

Art. 3.2.25 RUE Comparto di ristrutturazione

Are di vincolo e tutela degli edifici storici e delle emergenze storico - architettoniche, aree di interesse paesaggistico

Art. 6.3.5 RUE Area di pertinenza dei complessi edilizi di valore da tutelare

Art. 6.3.6 RUE Area di pertinenza degli edifici di valore architettonico, ambientale e storico-testimoniale

Edilizia incongrua

Art. 3.1.3 RUE Altri edifici incongrui

Art. 3.1.3 RUE Edifici incongrui all'interno di aziende attive

ELEMENTI DEL PSC E DEL POC

Art. 3.2.52 RUE Sub-Ambiti di riqualificazione e trasformazione inseriti nel POC 2008

Art. 3.1.8 RUE Perimetro dei Sub-Ambiti di riqualificazione previsti dal PSC2030

Art. 3.1.8 RUE Sub-Ambiti di trasformazione e Distretti funzionali

Insedimenti storici soggetti a disciplina particolareggiata

Art. 3.1.5 RUE Città storica

Art. 3.1.6 RUE Ambito urbano di riqualificazione "Ex-mura" di interesse storico testimoniale

Art. 3.1.5 RUE Centri storici minori

RETE ECOLOGICA

Reti ecologica
(grafia in sovrassegno alle destinazioni)

Art. 3.2.69 RUE Aree per forestazione urbana e territoriale (Kyoto forest)

Art. 6.1.9 RUE Potenziamento del sistema delle siepi

Art. 6.1.9 RUE Zona di ricostruzione delle formazioni lineari

Art. 6.1.9 RUE Fascia ripariale (buffer zone)

VINCOLI STORICI E PAESAGGISTICI

Art. 6.2.3 RUE Alberi monumentali

VINCOLI AMBIENTALI

Art. 6.5.63m RUE Cassa d'espansione

I vincoli e le tutele che gravano sulla trasformazione del territorio sono contenute nella Tavola dei Vincoli CTG1A, CTG1B, CTG2A, CTG3, CTG4 e nelle tavole di indirizzo CTG2B e CTG2C, facenti parte degli elaborati costitutivi di PSC.

VARIANTE DI RUE
in adeguamento della
Variante Generale di PSC-2030
Adozione con atto di C.C. n. 96 del 21/12/2020
Approvazione con atto di C.C. n. 96 del 13/12/2021

Federico Pizzarotti
Michele Alinovi
Anna Messina

Cartografia di progetto:
LEGENDA
Territorio comunale
Scala 1:5.000

Determinazione Dirigenziale n. 801 del 06.04.2022
Determinazione Dirigenziale n. 1822 del 31.07.2023

PROPOSTA DI MODIFICA

Sindaco
Assessore all'Urbanistica
Segretario Generale

**Settore Pianificazione
e Sviluppo del Territorio**

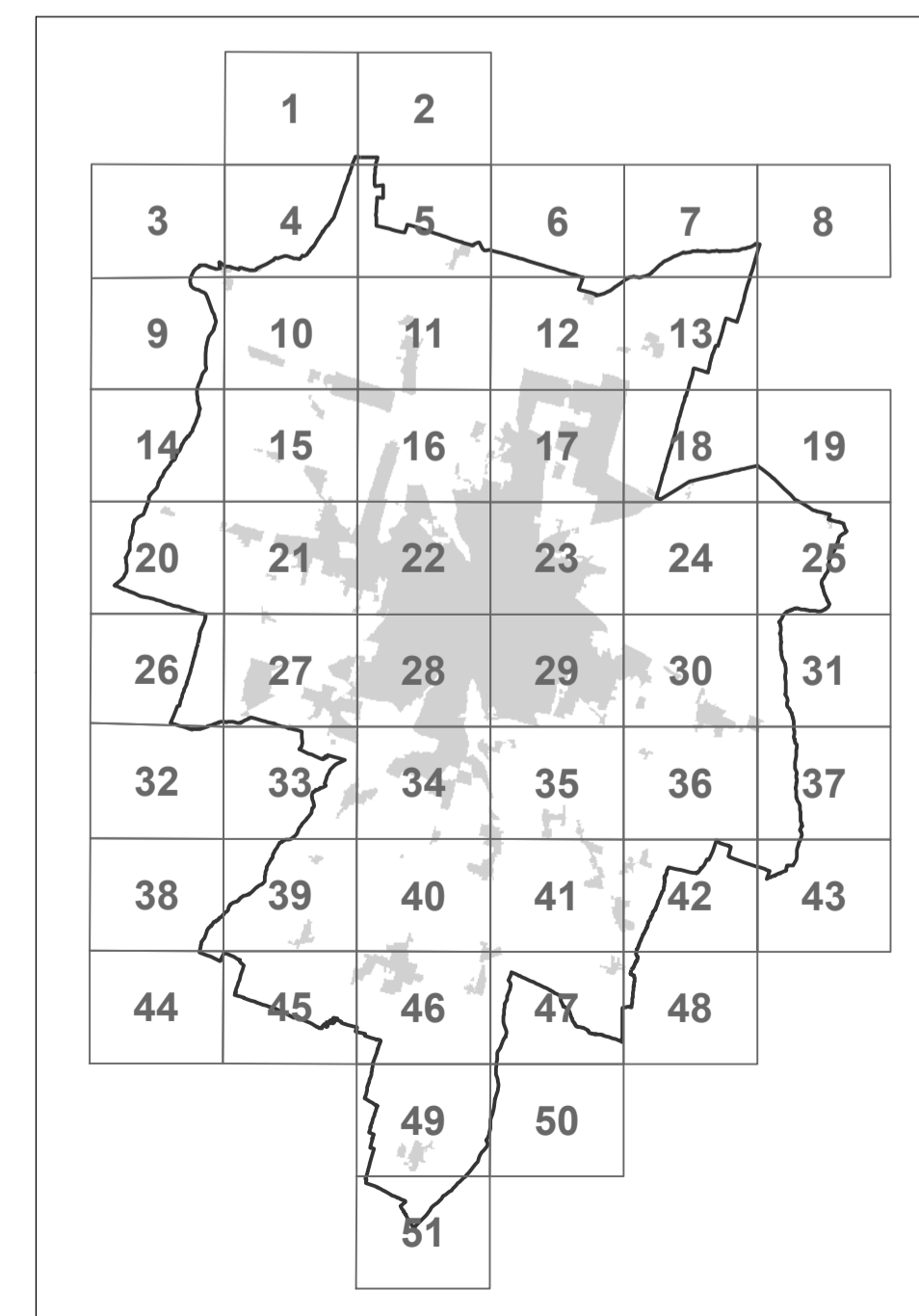

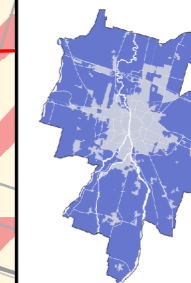

RUE

REGOLAMENTO URBANISTICO EDILIZIO

VARIANTE DI RUE
in adeguamento della
Variante Generale di PSC-2030
Adozione con atto di C.C. n. 96 del 21/12/2020
Approvazione con atto di C.C. n. 96 del 13/12/2021

Federico Pizzarotti
Michele Alinovi
Anna Messina

Cartografia di progetto

Territorio comunale
Scala 1:5.000

VIGENTE

Sindaco
Assessore all'Urbanistica
Segretario Generale



Settore Pianificazione
e Sviluppo del Territorio

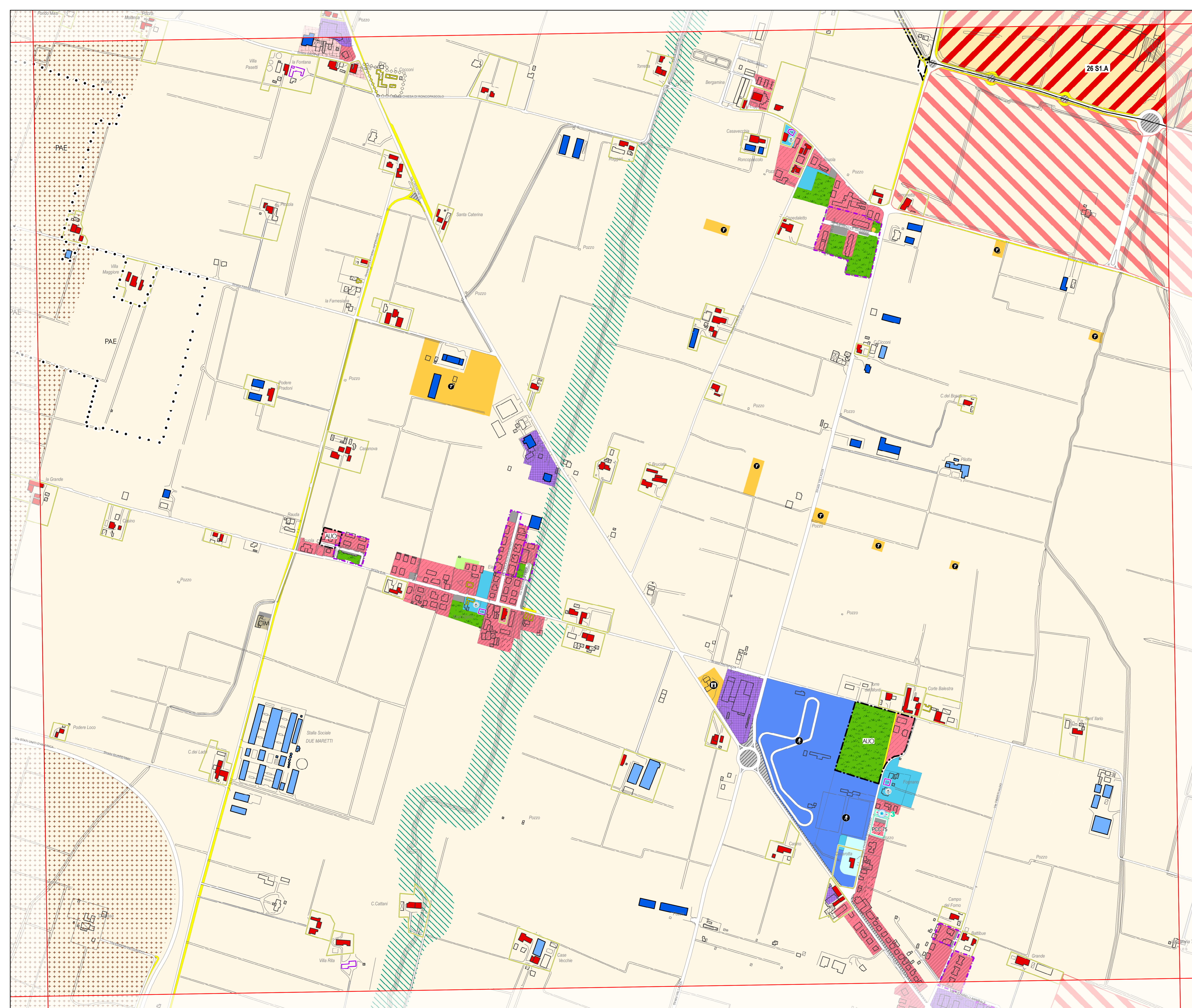

	1	2			
3	4	5	6	7	8
9	10	11	12	13	
14	15	16	17	18	19
20	21	22	23	24	25
26	27	28	29	30	31
32	33	34	35	36	37
38	39	40	41	42	43
44	45	46	47	48	
		49	50		
		51			

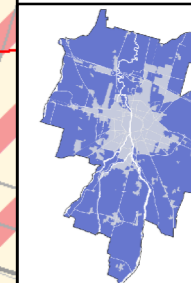

RUE

REGOLAMENTO URBANISTICO EDILIZIO

VARIANTE DI RUE
in adeguamento della
Variante Generale di PSC-2030
Adozione con atto di C.C. n. 96 del 21/12/2020
Approvazione con atto di C.C. n. 96 del 13/12/2021

Federico Pizzarotti
Michele Alinovi
Anna Messina

Cartografia di progetto

Territorio comunale
Scala 1:5.000

PROPOSTA DI MODIFICA

Sindaco
Assessore all'Urbanistica
Segretario Generale



Settore Pianificazione
e Sviluppo del Territorio

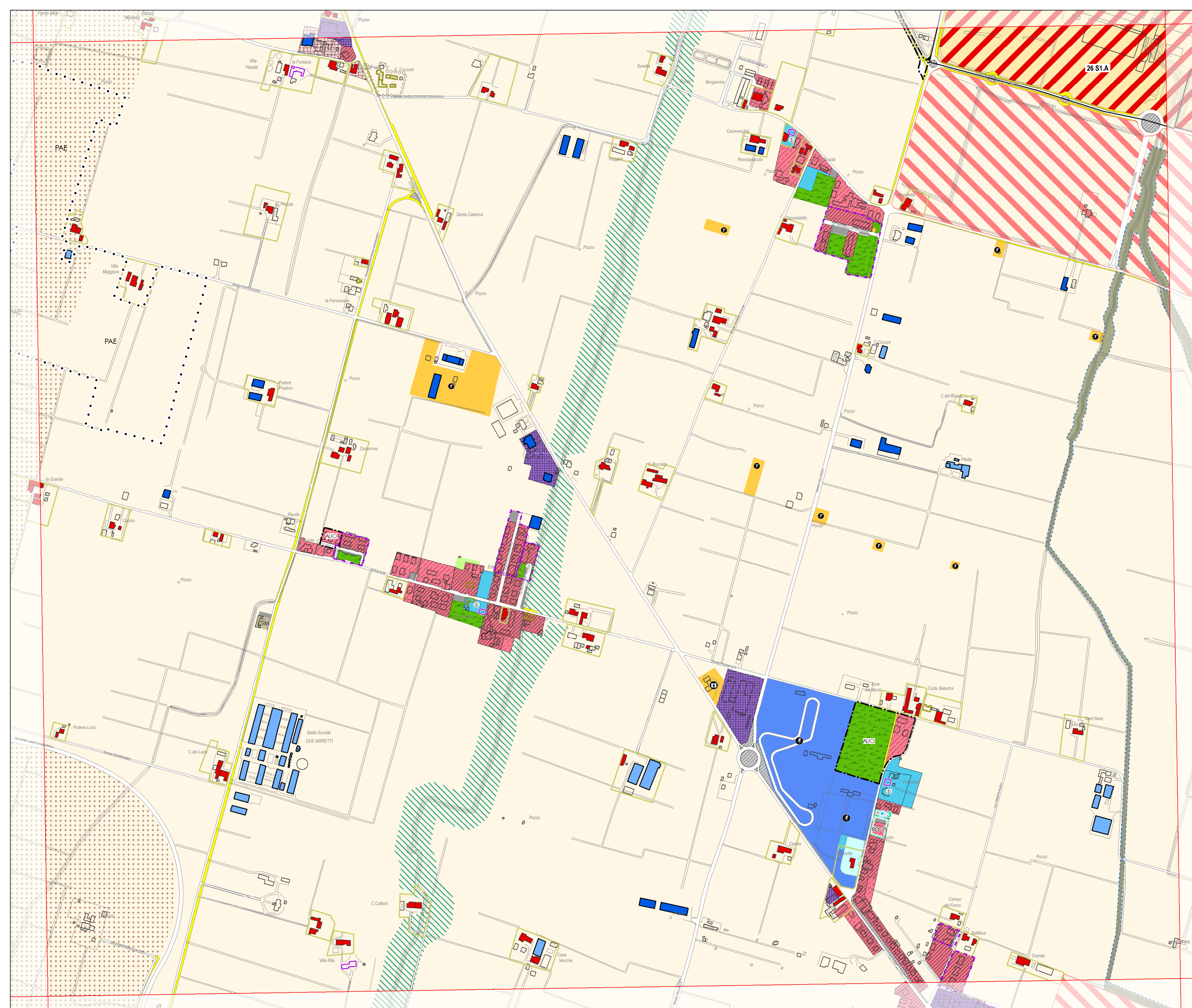

	1	2			
3	4	5	6	7	8
9	10	11	12	13	
14	15	16	17	18	19
20	21	22	23	24	25
26	27	28	29	30	31
32	33	34	35	36	37
38	39	40	41	42	43
44	45	46	47	48	
		49	50		
		51			

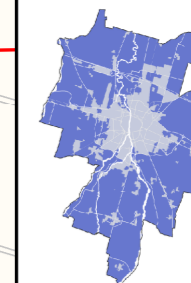

RUE

REGOLAMENTO URBANISTICO EDILIZIO

VARIANTE DI RUE
in adeguamento della
Variante Generale di PSC-2030
Adozione con atto di C.C. n. 96 del 21/12/2020
Approvazione con atto di C.C. n. 96 del 13/12/2021

Federico Pizzarotti
Michele Alinovi
Anna Messina

Cartografia di progetto

Territorio comunale
Scala 1:5.000

Sindaco
Assessore all'Urbanistica
Segretario Generale

VIGENTE



Settore Pianificazione
e Sviluppo del Territorio



	1	2			
3	4	5	6	7	8
9	10	11	12	13	
14	15	16	17	18	19
20	21	22	23	24	25
26	27	28	29	30	31
32	33	34	35	36	37
38	39	40	41	42	43
44	45	46	47	48	
		49	50		
		51			

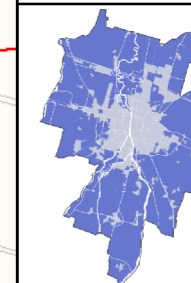

RUE

REGOLAMENTO URBANISTICO EDILIZIO

VARIANTE DI RUE
in adeguamento della
Variante Generale di PSC-2030
Adozione con atto di C.C. n. 96 del 21/12/2020
Approvazione con atto di C.C. n. 96 del 13/12/2021

Federico Pizzarotti
Michele Alinovi
Anna Messina

Cartografia di progetto

Territorio comunale
Scala 1:5.000

PROPOSTA DI MODIFICA

Sindaco
Assessore all'Urbanistica
Segretario Generale



Settore Pianificazione
e Sviluppo del Territorio



	1	2			
3	4	5	6	7	8
9	10	11	12	13	
14	15	16	17	18	19
20	21	22	23	24	25
26	27	28	29	30	31
32	33	34	35	36	37
38	39	40	41	42	43
44	45	46	47	48	
		49	50		
		51			

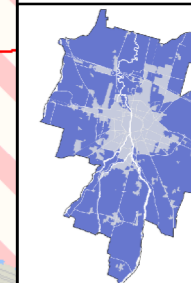

RUE

REGOLAMENTO URBANISTICO EDILIZIO

VARIANTE DI RUE
in adeguamento della
Variante Generale di PSC-2030
Adozione con atto di C.C. n. 96 del 21/12/2020
Approvazione con atto di C.C. n. 96 del 13/12/2021

Federico Pizzarotti
Michele Alinovi
Anna Messina

Cartografia di progetto

Territorio comunale
Scala 1:5.000

Determina Dirigenziale n. 2715 del 10.11.2022

PROPOSTA DI MODIFICA

Sindaco
Assessore all'Urbanistica
Segretario Generale

**Settore Pianificazione
e Sviluppo del Territorio**

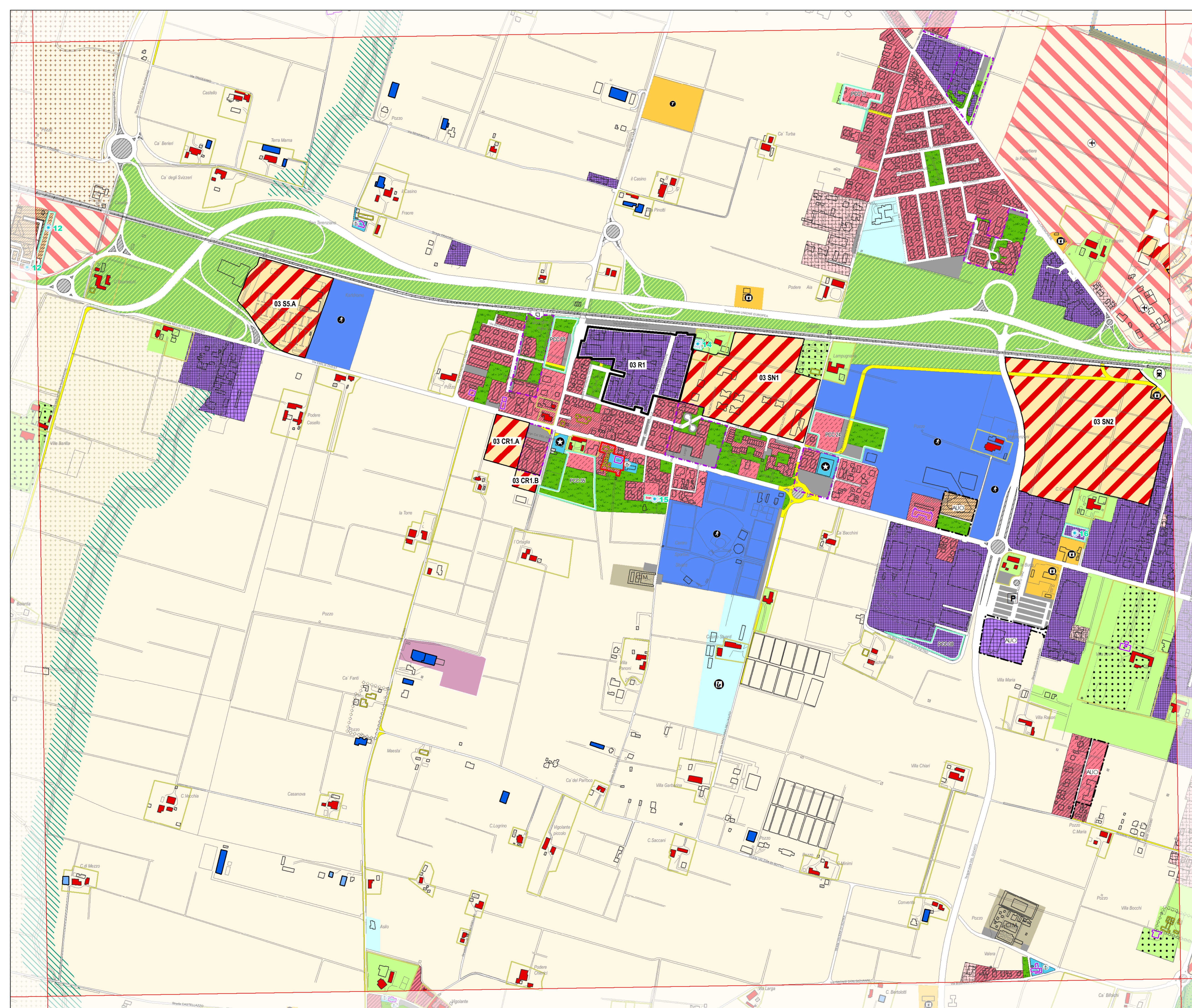

	1	2			
3	4	5	6	7	8
9	10	11	12	13	
14	15	16	17	18	19
20	21	22	23	24	25
26	27	28	29	30	31
32	33	34	35	36	37
38	39	40	41	42	43
44	45	46	47	48	
		49	50		
		51			

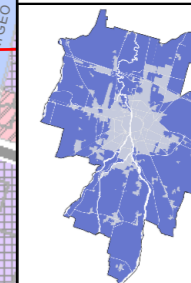

RUE

REGOLAMENTO URBANISTICO EDILIZIO

VARIANTE DI RUE
in adeguamento della
 Variante Generale di PSC-2030
Adozione con atto di C.C. n. 96 del 21/12/2020
Approvazione con atto di C.C. n. 96 del 13/12/2021

Cartografia di progetto

Territorio comunale
Scala 1:5.000
Var. 258 approvata con atto di C.C. n. 104 del 27.12.2021
Determinazione Dirigenziale n. 1822 del 31.07.2023

VIGENTE

**Settore Pianificazione
e Sviluppo del Territorio**

Federico Pizzarotti
Michele Allinovi
Anna Messina

Sindaco
Assessore all'Urbanistica
Segretario Generale

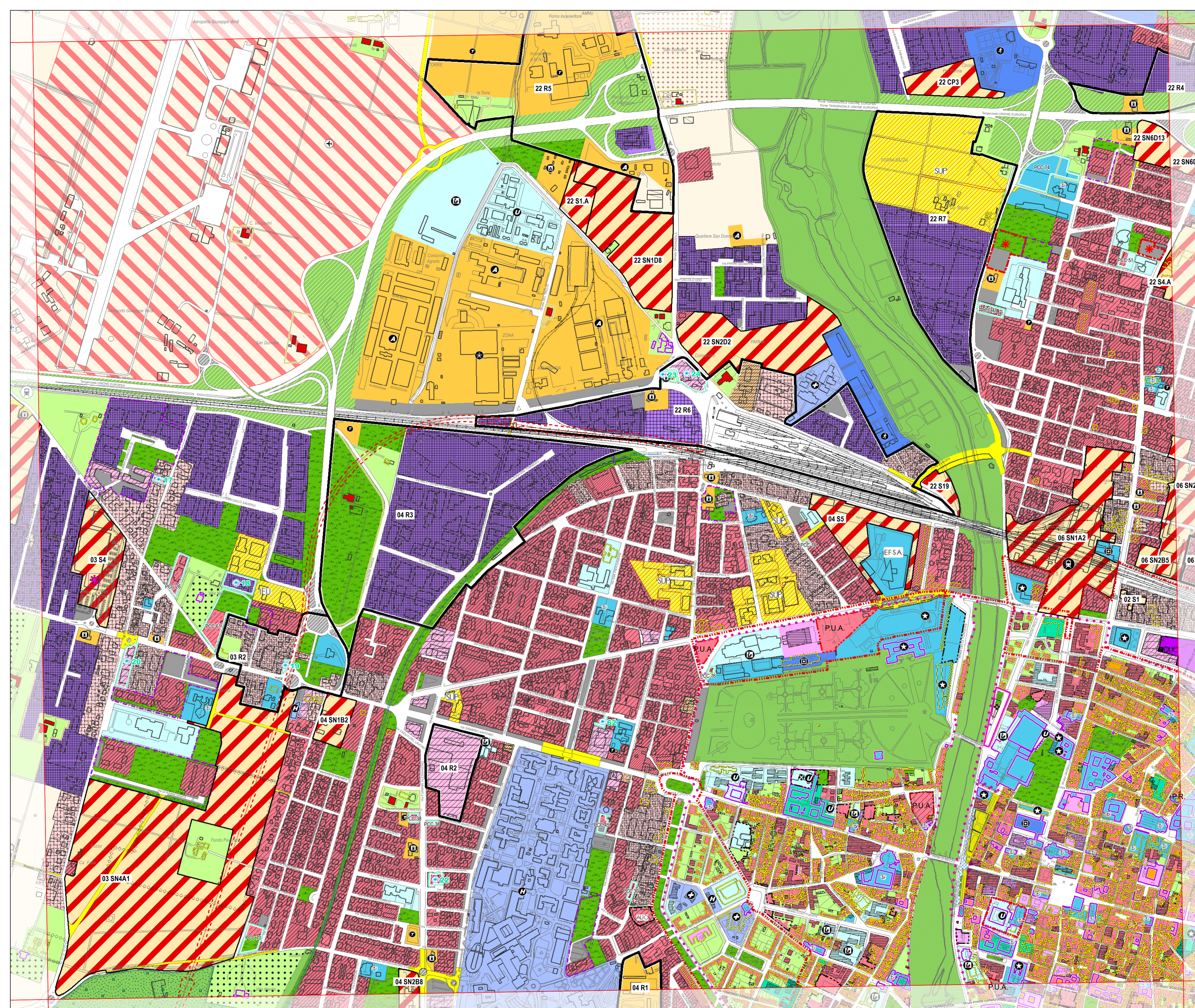

	1	2			
3	4	5	6	7	8
9	10	11	12	13	
14	15	16	17	18	19
20	21	22	23	24	25
26	27	28	29	30	31
32	33	34	35	36	37
38	39	40	41	42	43
44	45	46	47	48	
		49	50		
			51		

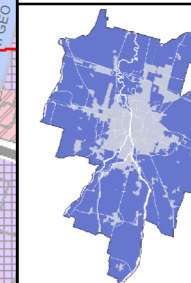

RUE

REGOLAMENTO URBANISTICO EDILIZIO

VARIANTE DI RUE
in adeguamento della
Variante Generale di PSC-2030
Adozione con atto di C.C. n. 96 del 21/12/2020
Approvazione con atto di C.C. n. 96 del 13/12/2021

Federico Pizzarotti
Michele Alinovi
Anna Messina

Cartografia di progetto

Territorio comunale
Scala 1:5.000

Var. 258 approvata con atto di C.C. n. 106 del 27.12.2021
Determinazione Dirigenziale n. 1822 del 31.07.2023

PROPOSTA DI MODIFICA

Sindaco
Assessore all'Urbanistica
Segretario Generale

Settore Pianificazione
e Sviluppo del Territorio

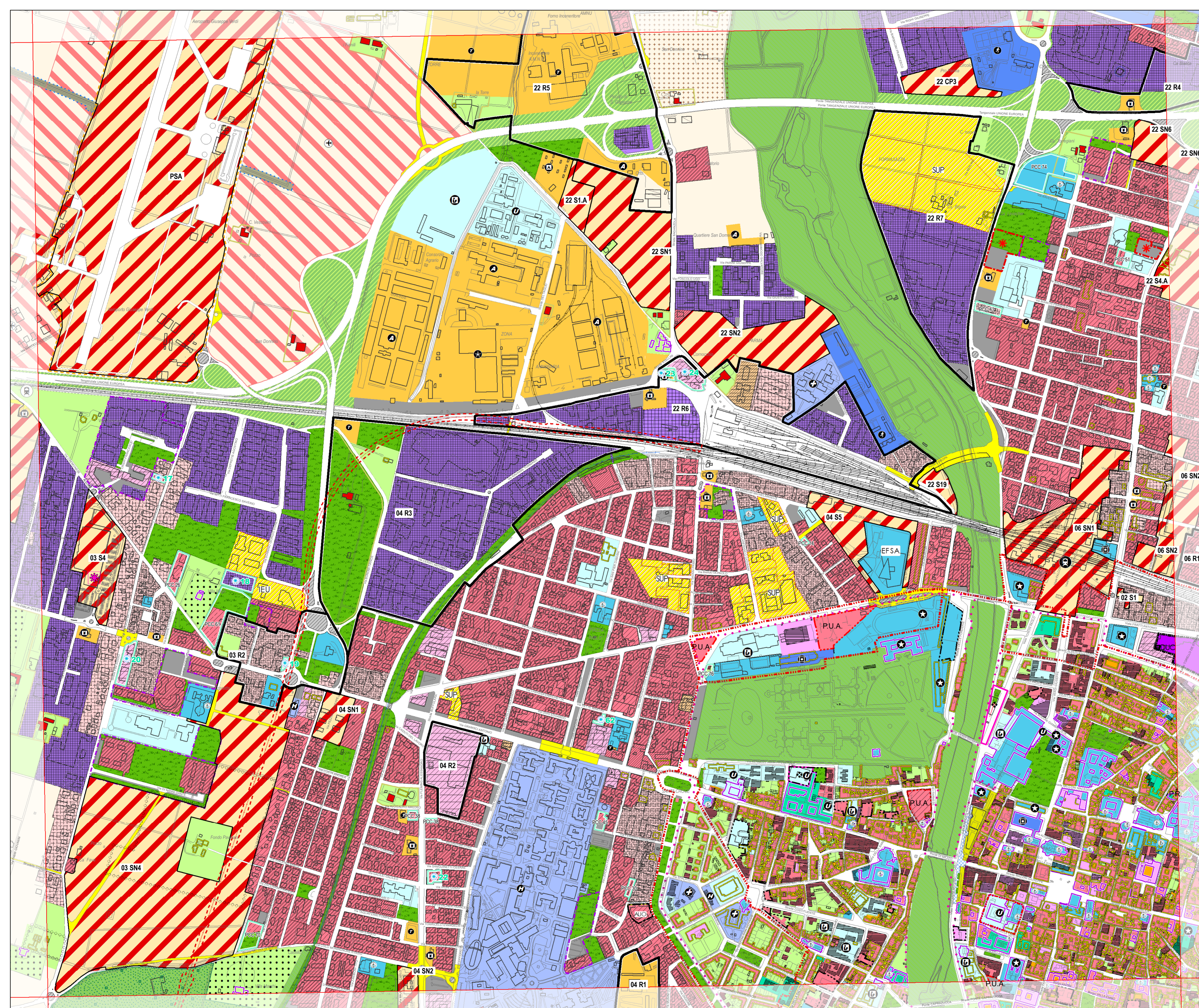

	1	2			
3	4	5	6	7	8
9	10	11	12	13	
14	15	16	17	18	19
20	21	22	23	24	25
26	27	28	29	30	31
32	33	34	35	36	37
38	39	40	41	42	43
44	45	46	47	48	
		49	50		
		51			