Signed by: MOSCHETTI MARCO
Issuer: Namirial CA Firma Qualificata
Signing time: 04-08-2023 17:57 UTC +02

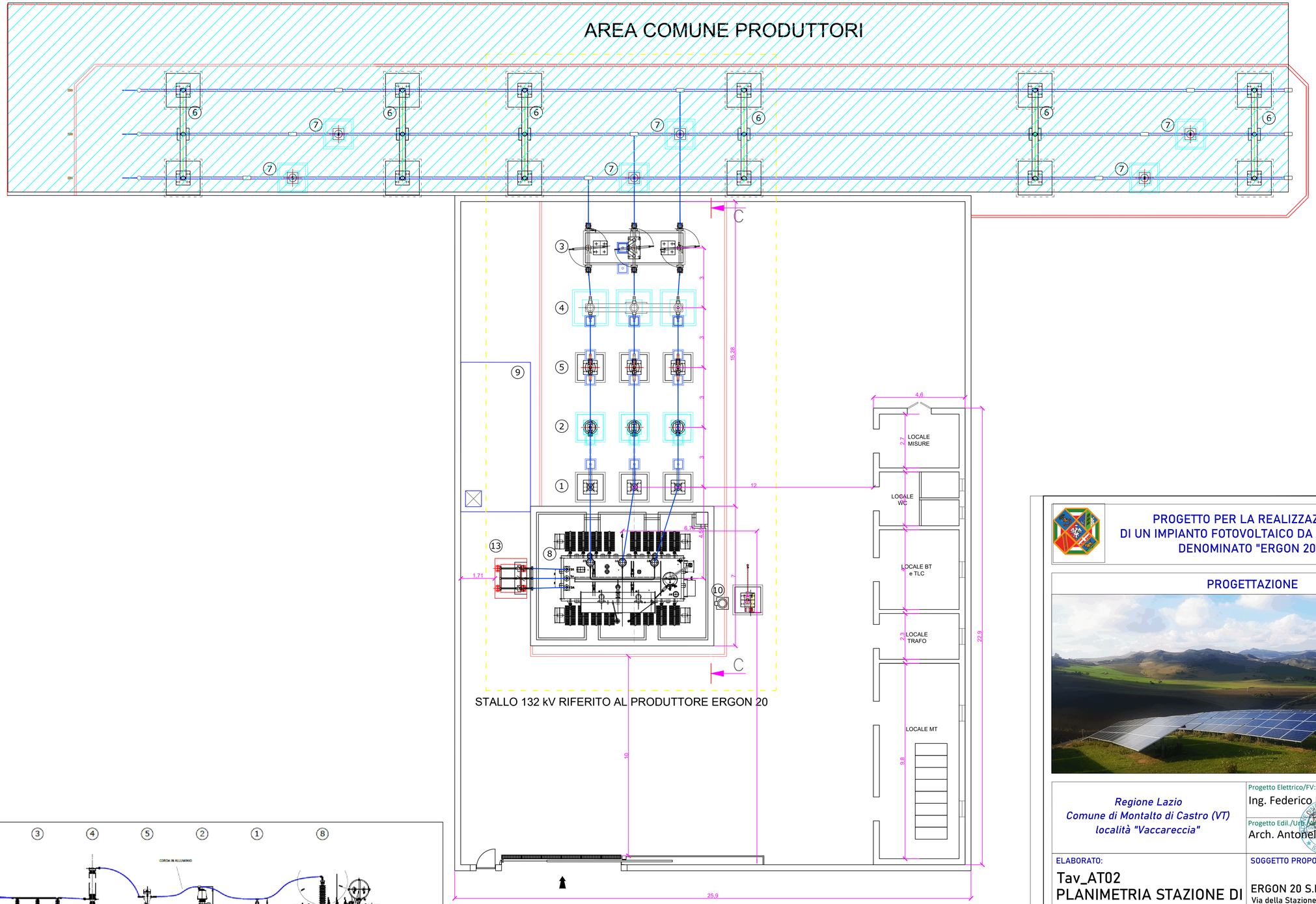

LEGENDA

POS.	DESCRIZIONE APPARECCHIATURA	FONDAZIONE
0	TERMINALE CAVO	A0 - A1
1	SCARICATORE DI SOVRATENSIONE AT	
1	SCARICATORE DI SOVRATENSIONE AT	A1
2	TRASFORMATORE DI TENSIONE TV	A2
3	SEZIONATORE 170kV CON LAME DI TERRA	A3
4	INTERRUTTORE 170kV	A5
5	TRASFORMATORE DI CORRENTE TA 170kV	A4
6	ISOLATORE C8	A6
7	ISOLATORE C4	A12
8	TRASFORMATORE 132 ±12X1.25%/20 KV 30/40MVA YNd11	A7
9	VASCA OLIO TRASFORMATORE	A11
10	SEZIONATORE NEUTRO TRASFORMATORE ES170-31.5	A8
13	SUPPORTO CAVI MT	A13
	STALLO 132kV RIFERITO AL PRODUTTORE	

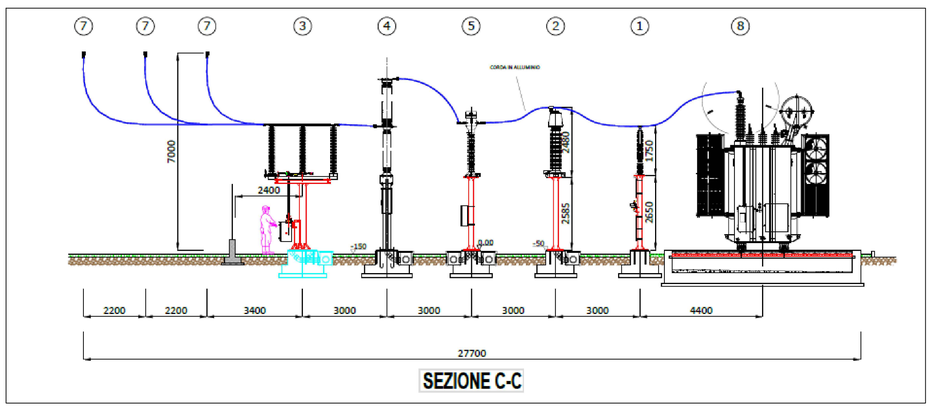

SEZIONE C-C

PROGETTO PER LA REALIZZAZIONE
DI UN IMPIANTO FOTOVOLTAICO DA 18.909 MWp
DENOMINATO "ERGON 20"

PROGETTAZIONE

Regione Lazio
Comune di Montalto di Castro (VT)
località "Vaccareccia"

Progetto Elettrico/FV:
Ing. Federico Boni

Progetto Edil./Urb./Amb.:
Arch. Antonella Ferrini

ELABORATO:

Tav_AT02
PLANIMETRIA STAZIONE DI UTENTE 20/132kV

SOGGETTO PROPONENTE:

ERGON 20 S.R.L.
Via della Stazione di San Pietro, 65 - 00165 Roma
P.IVA - 15692361007
PEC: ergon20@legalmail.it

Tellus srls
Via Sant'Egidio, 02 - 01100 Viterbo (VT)
P.IVA - 02242630560
PEC: tellussrls@pec.it

Project Manager: Geol. Giuliano Miliucci

Rev	Data	Descrizione	Redatto	Verificato	Approvato
01	07/08/2023	modifica connessione			