

Regione Lazio
Provincia di Latina
Comune di Sezze



Localizzazione dell'intervento su stralcio del Piano Generale Comunale
Localizzazione dell'intervento su stralcio del Piano Attuativo

Art. 27 bis del D.Lgs. 152/2006

CODICE ELABORATO:	REV:	DATA:	SCALA:
LT_SEZ-PD26	01	AGO/2023	Varie

Committente



MARSEGLIA AMARANTO GREEN SRL

Via Isola della Giudecca, 753/C
30133 - Venezia (VE)
tel. + 39 0874 67618 - fax + 39 0874 1862021
P. Iva e C.F. 11046820962

Progettazione



Silver Ridge Power Italia S.r.l.

Via Luigi Iammarino, 2 - 86025 Ripalimosani CB
Sede Legale: Via della Magliana, 422 - 00148 Roma RM
Tel.: +39 0874 67618
Mobile: +39 320 4326809
info@srpi.eu | www.amarantoholding.com

LIVELLO DI PROGETTAZIONE: PROGETTO DEFINITIVO

Realizzazione ed esercizio di un impianto su serre agrivoltaiche
della potenza di 46,16 MWp e delle opere di connessione
Comune di Sezze (LT), Via Migliara, 48 sx
Coordinate geografiche: 41°27'13.5"N 13°05'52.2"E / 41.453746N, 13.097829E

TIMBRI E FIRMA:



Piano Regolatore Generale - Comune di Sezze (LT)



Scala 1:25.000

LEGENDA

- Centri storici
- Zone di completamento
- Zone di espansione
- Zone di insediamenti industriali
- Zone agricole**
- Zone agricole tutelate
- Zone a standard urbanistici
- Zone per attrezzature ed impianti di interesse generale
- Vere pubbliche
- Verde privato
- Zone per insediamenti turistici
- Percorsi pedonali e piste ciclabili
- Viabilità esistente
- Viabilità di progetto e da potenziare
- Parcheggi
- Zone vincolate e fasce di rispetto
- Zone non riconoscibili o non definite, Zone non riconoscibili
- Laghi, canali e corsi d'acqua

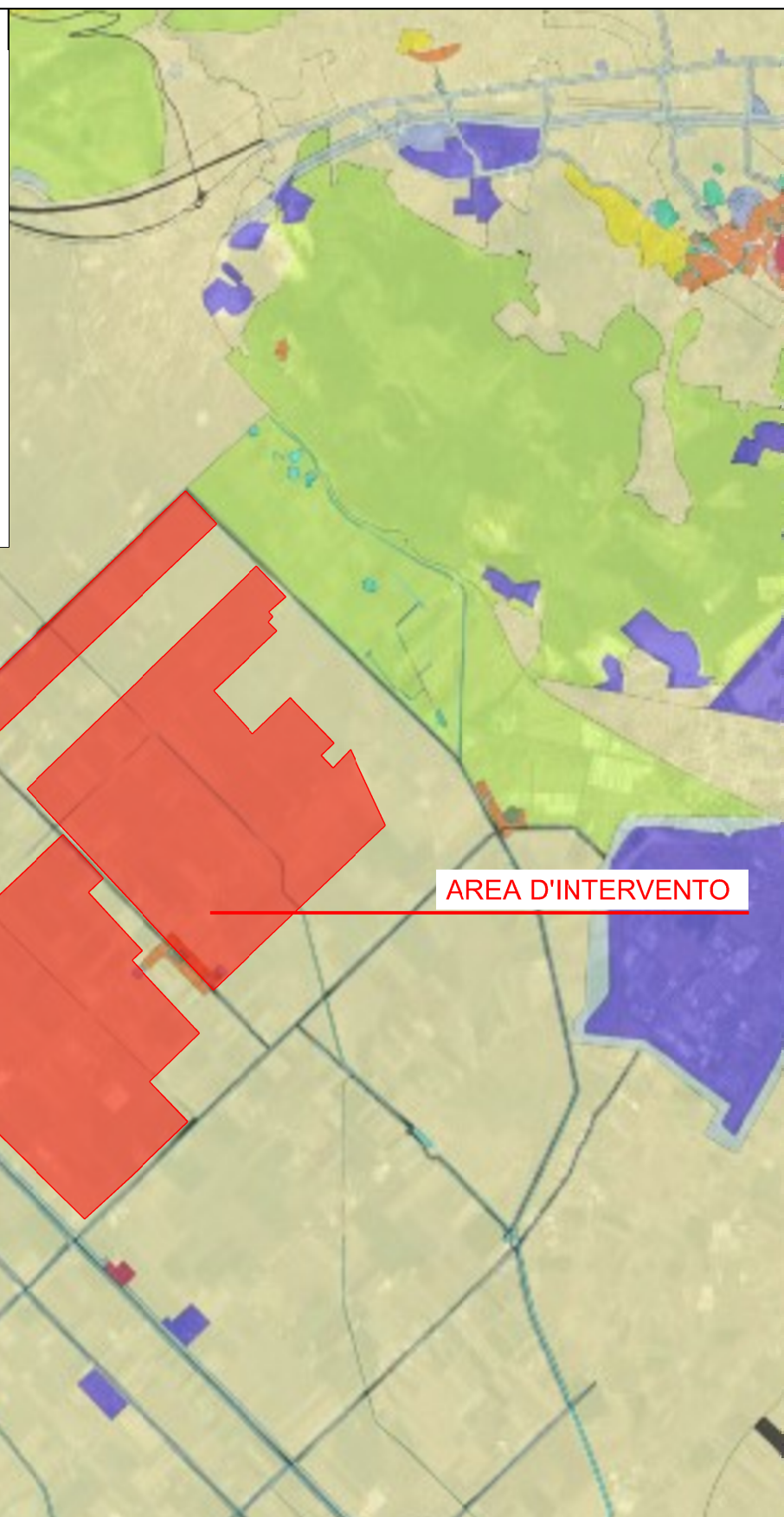

AREA D'INTERVENTO

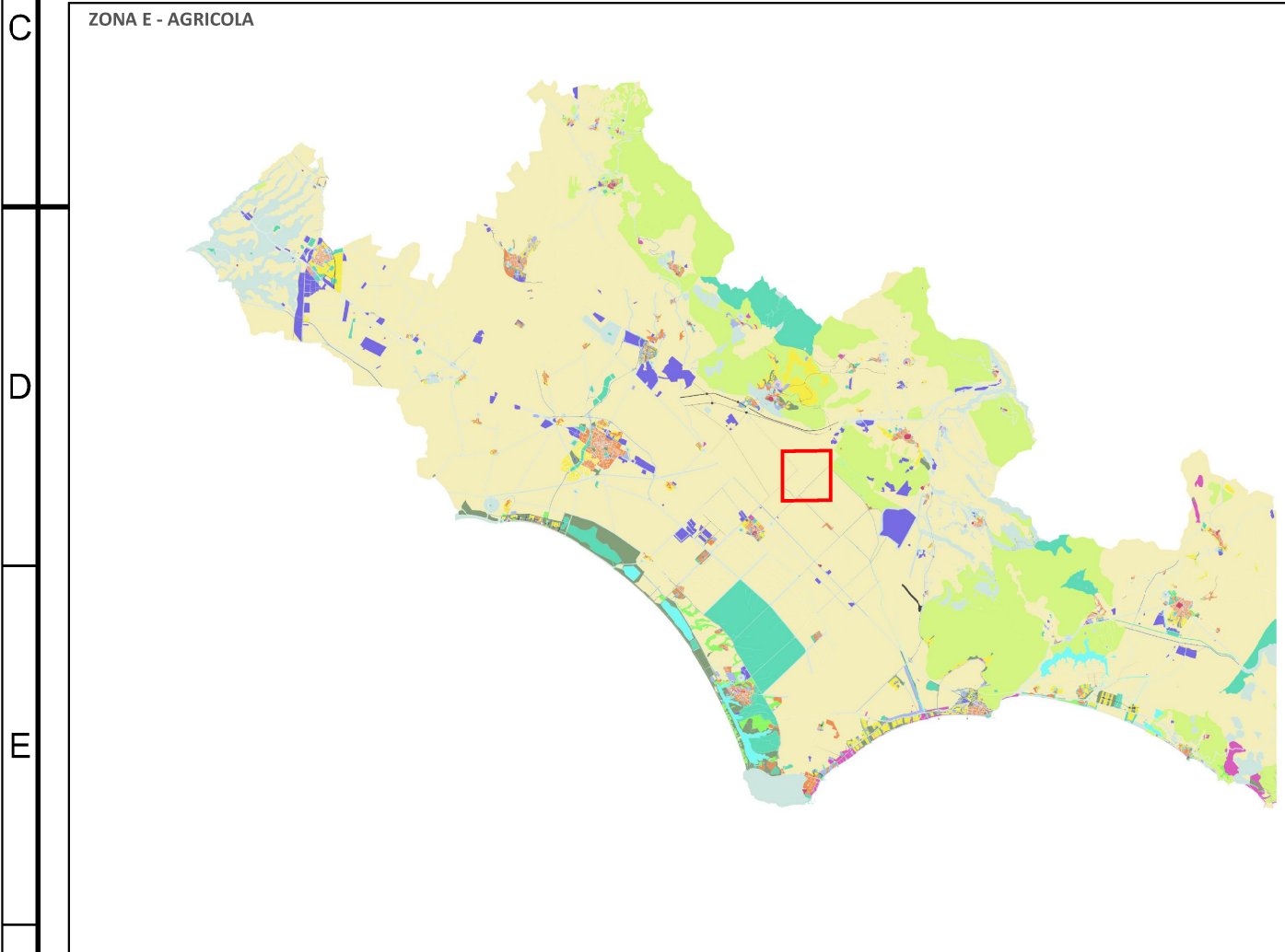

COMMITTENTE:	PROGETTAZIONE:	LOCALIZZAZIONE IMPIANTO:	DESCRIZIONE IMPIANTO:	TITOLO ELABORATO:	
Marseglia AMARANTO GREEN srl Via Isola della Giudecca, 753/C 30133 - Venezia (VE) Tel. +39 0874 67613 - fax +39 0874 1862021 P. Iva e C.F. 11046320962	Silver Ridge P4WER Silver Ridge Power Italia Srl Sede legale: Via Silvio D'Amico, 53 - 00145 Roma - P.Iva e C.F. 09682631008 Unità locale: via L. Jannarino, 2 - 86025 Ripalimosani (CB) Tel. +39 0874 67619 - fax +39 0874 1862021 info@silverridge.com www.amarantogreen.com	Sezze (LT) Coordinate geografiche: 41°27'13.5"N 13°05'52.2"E / 41.451746N, 13.097829E	Realizzazione ed esercizio di un impianto su serre agrivoltaiche della potenza di 46,16 MWp , e delle opere di connessione sito nel Comune di Sezze (LT) via Migliara, 48 sx	LT_SEZ-PD26 Localizzazione dell'intervento su stralcio del Piano Generale Comunale Localizzazione dell'intervento su stralcio del Piano Attuativo	SCALA: varie DATA: AGO/2023

NON E' PERMESSO CONCEDERE A TERZI O RIPRODURRE QUESTO DOCUMENTO NE' UTILIZZARNE IL CONTENUTO O RENDERSI NOTO A TERZI SENZA LA NOSTRA AUTORIZZAZIONE ESPLICTA. CON INFRAZIONE COMPORTE IL RISARCIMENTO DEI DAMNI SUBITI. E' FATTA RISERVA DI TUTTI I DIRITTI DERIVATI DA BREVETTI O MODELLI.

Foglio da disegno ISO 5457 - A3T - OP60 - F