

Regione Lazio
Provincia di Latina
Comune di Sezze



Localizzazione dell'intervento su su Pianificazione di bacino idrografico e Bacino Distrettuale

Art. 27 bis del D.Lgs. 152/2006

CODICE ELABORATO:	REV:	DATA:	SCALA:
LT_SEZ-PD30	01	AGO/2023	Varie

Committente



Marseglia
AMARANTO GREEN S.r.l.

MARSEGLIA AMARANTO GREEN SRL

Via Isola della Giudecca, 753/C
30133 - Venezia (VE)
tel. + 39 0874 67618 - fax + 39 0874 1862021
P. Iva e C.F. 11046820962

Progettazione



Silver RidgeTM
POWER

Silver Ridge Power Italia S.r.l.

Via Luigi Iammarino, 2 - 86025 Ripalimosani CB
Sede Legale: Via della Magliana, 422 - 00148 Roma RM
Tel.: +39 0874 67618
Mobile: +39 320 4326809
info@srpi.eu | www.amarantoholding.com

LIVELLO DI PROGETTAZIONE: PROGETTO DEFINITIVO

Realizzazione ed esercizio di un impianto su serre agrivoltaiche della potenza di 46,16 MWp e delle opere di connessione Comune di Sezze (LT), Via Migliara, 48 sx
Coordinate geografiche: 41°27'13.5"N 13°05'52.2"E / 41.453746N, 13.097829E

TIMBRI E FIRMA:



BACINI DISTRETTUALI

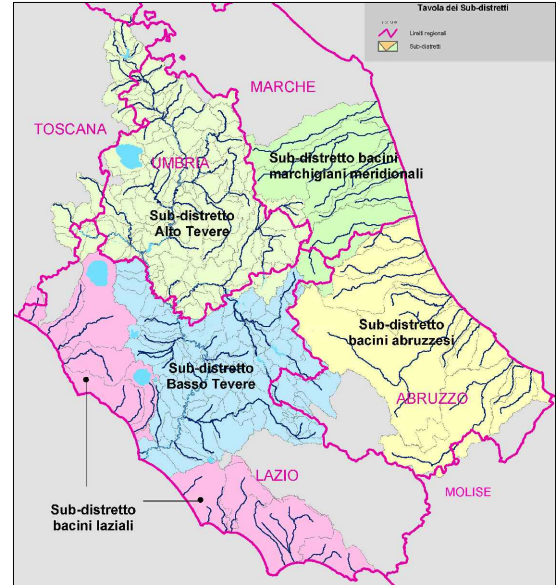

La Regione Lazio è ricompresa in due distretti idrografici: "Distretto Idrografico dell'Appennino Centrale", relativamente alla maggior parte del territorio regionale compreso nei bacini idrografici del fiume Tevere (bacino nazionale) e del fiume Tronto (bacino interregionale) nonché dei bacini regionali e "Distretto Idrografico dell'Appennino Meridionale", relativamente al bacino idrografico dei fiumi Liri-Garigliano (bacino nazionale).

Distretto Idrografico dell'Appennino Centrale

Il Distretto Idrografico dell'Appennino Centrale interessa complessivamente 7 Regioni (Abruzzo, Emilia Romagna, Lazio, Marche, Molise, Toscana, Umbria). Ai fini della redazione del Piano di Gestione delle Acque (ex Direttiva 2000/60/CE) il Distretto dell'Appennino Centrale è stato articolato in cinque sub-distretti. La Superficie ricadente nel bacino della regione Lazio è pari a 7.194,825 km² q e occupa il 41,409% del territorio del dell'intero distretto.

Distretto Idrografico dell'Appennino Meridionale

Il Distretto Idrografico dell'Appennino Meridionale interessa complessivamente 7 Regioni (include interamente le regioni Basilicata, Calabria, Campania, Molise, Puglia; parte dell'Abruzzo e del Lazio), 7 ex Autorità di Bacino (n.1 ex Autorità di bacino nazionale, n. 3 ex Autorità di bacino interregionali e n. 3 ex Autorità di bacino regionali), oggi 7 Competent Authority per le 17 Unit of Management (Bacini Idrografici), 25 Provincie (di cui 6 parzialmente). La Superficie ricadente nel bacino della regione Lazio è pari a 17.232 km² q e occupa il 21 % del territorio del dell'intero distretto.

L'area di intervento ricade nel bacino idrografico principale BAD-SEL

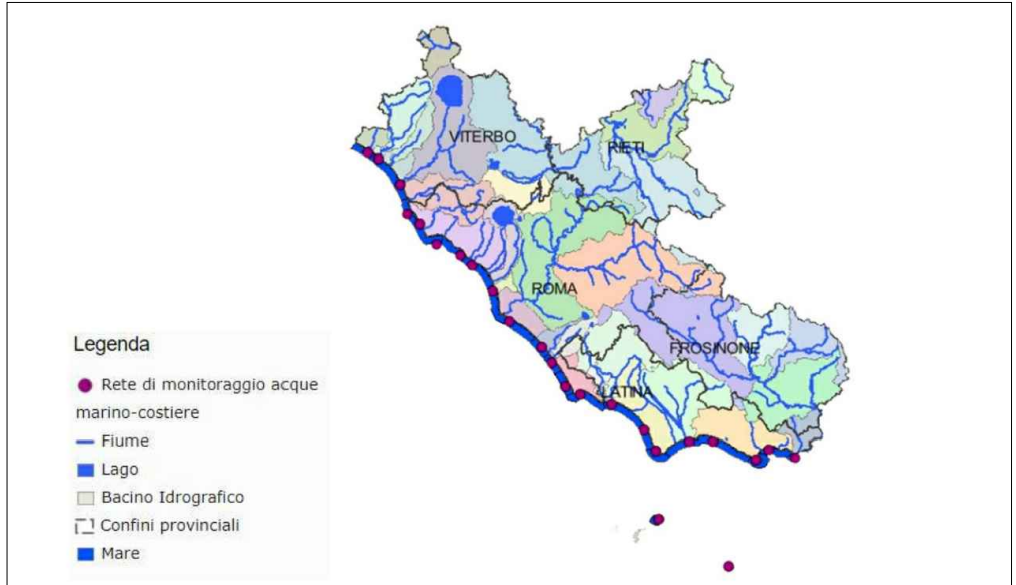

BACINI IDROGRAFICI

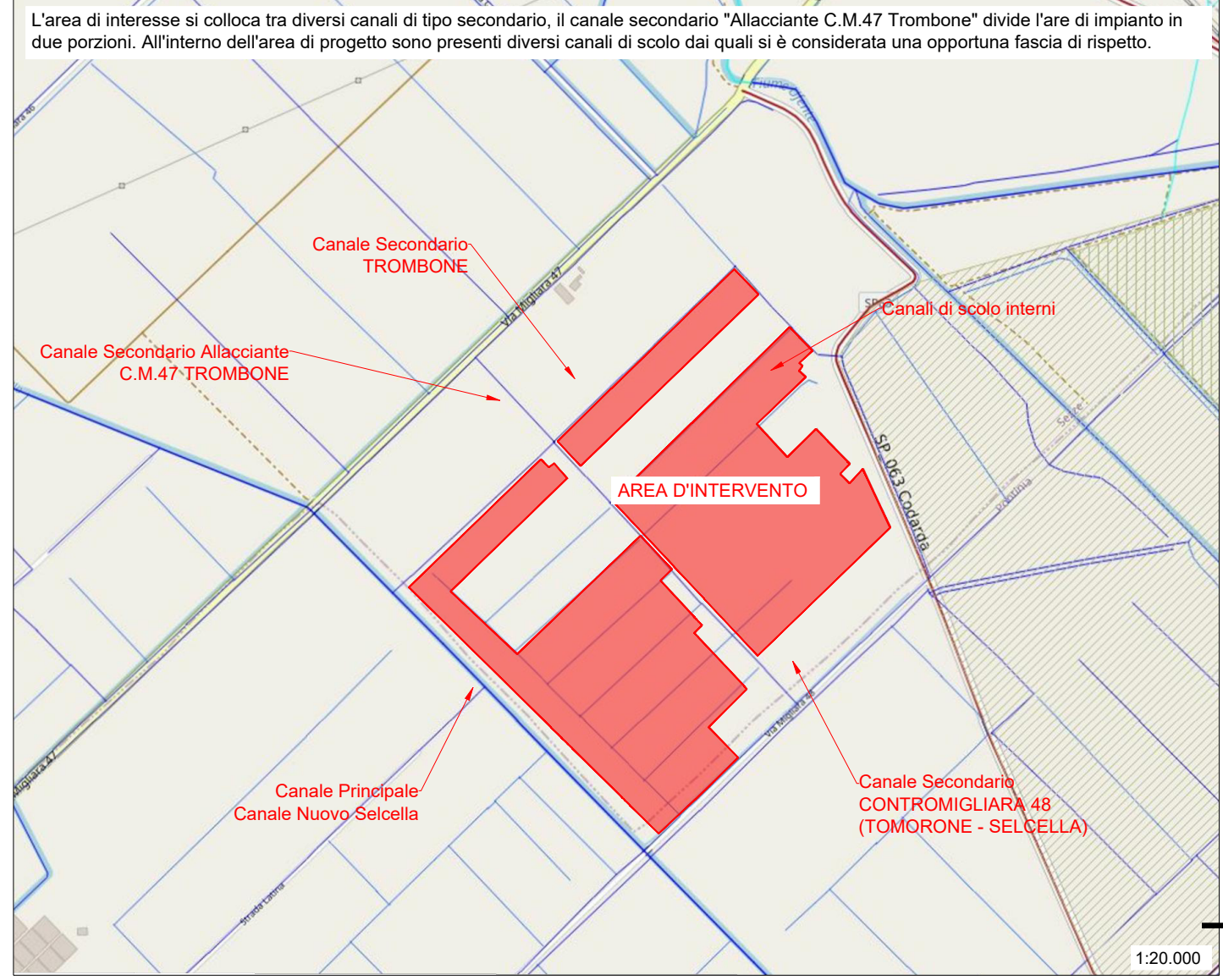
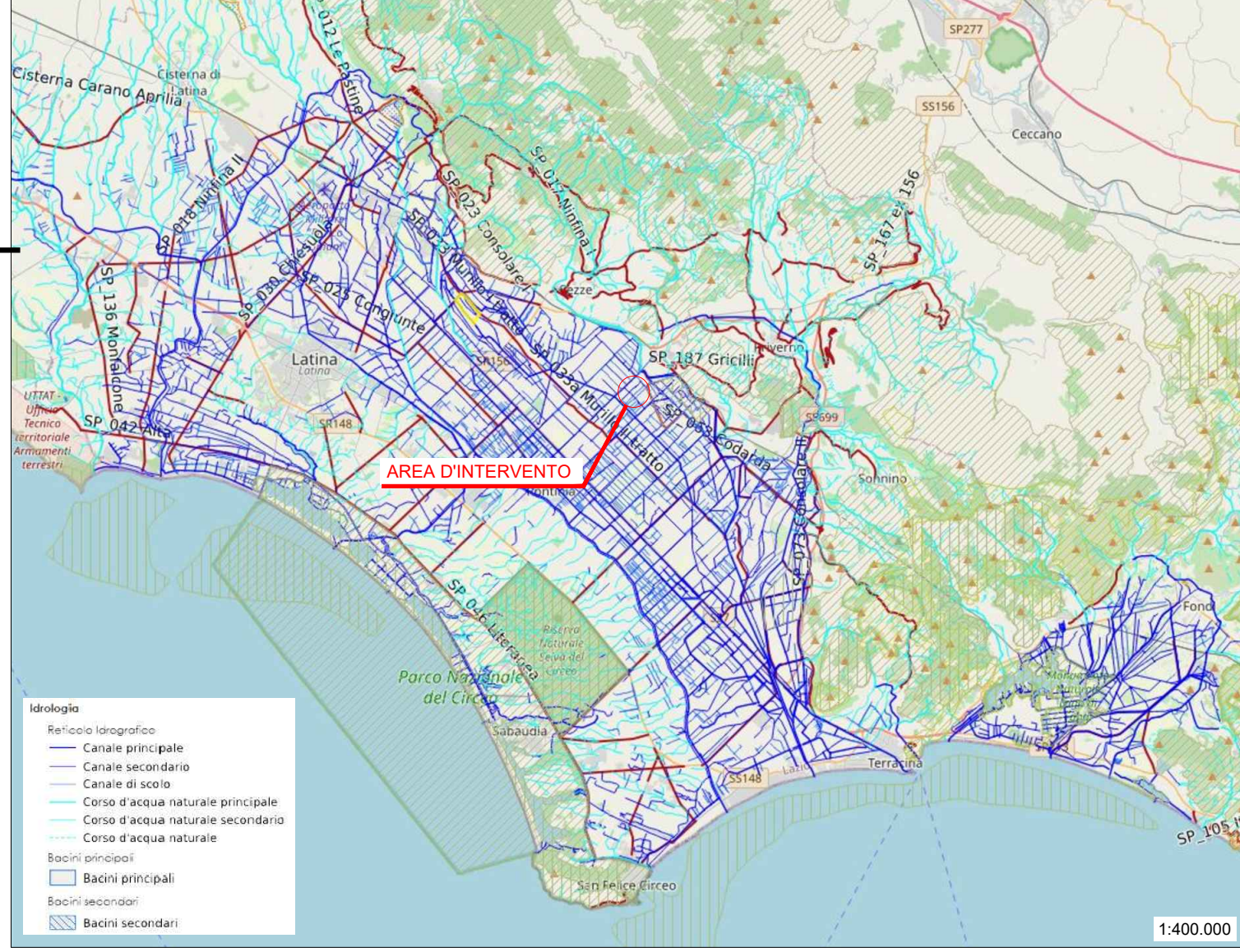

COMMITTENTE: Marseglia AMARANTO GREEN SRL Via Isola della Giudecca, 753/C 30133 - Venezia (VE) Tel. + 39 0874 67618 - fax + 39 0874 1862021 P. Iva e C.F. 11046820962	PROGETTAZIONE: Silver Ridge Power Italia Srl Sede legale: Via Silvio D'Amico, 53 - 00145 Roma - P.Iva e C.F. 09682631008 Unità locale: via L. Iannarino, 2 - 86025 Ripalimosani (CB) Tel. + 39 0874 67618 - fax + 39 0874 1862021 info@srpl.eu www.amarantoholding.com	LOCALIZZAZIONE IMPIANTO: Sezze (LT) Coordinate geografiche: 41°27'13.5"N 13°05'52.2"E / 41.453746N, 13.097829E	DESCRIZIONE IMPIANTO: Realizzazione ed esercizio di un impianto agrivoltico su serre della potenza di 46,16 MWp , e delle opere di connessione sito nel Comune di Sezze (LT) via Migliara, 48 sx	TITOLO ELABORATO: LT_SEZ-PD30 Localizzazione dell'intervento su su Pianificazione di bacino idrografico e Bacino Distrettuale	SCALA: Varie DATA: AGO/2023
---	--	--	---	--	--