

Regione Lazio
Provincia di Latina
Comune di Sezze



Localizzazione dell'intervento su Piano di Risanamento della qualità dell'aria

Art. 27 bis del D.Lgs. 152/2006

CODICE ELABORATO:	REV:	DATA:	SCALA:
LT_SEZ-PD32	01	AGO/2023	Varie

Committente



MARSEGLIA AMARANTO GREEN SRL

Via Isola della Giudecca, 753/C
30133 - Venezia (VE)
tel. + 39 0874 67618 - fax + 39 0874 1862021
P. Iva e C.F. 11046820962

Progettazione



Silver Ridge Power Italia S.r.l.

Via Luigi Iammarino, 2 - 86025 Ripalimosani CB
Sede Legale: Via della Magliana, 422 - 00148 Roma RM
Tel.: +39 0874 67618
Mobile: +39 320 4326809
info@srpi.eu | www.amarantoholding.com

LIVELLO DI PROGETTAZIONE: PROGETTO DEFINITIVO

Realizzazione ed esercizio di un impianto su serre agrivoltaiche della potenza di 46,16 MWp e delle opere di connessione Comune di Sezze (LT), Via Migliara, 48 sx
Coordinate geografiche: 41°27'13.5"N 13°05'52.2"E / 41.453746N, 13.097829E

TIMBRI E FIRMA:



A Piano di Risanamento della Qualità dell'Aria

Il Piano di risanamento della qualità dell'aria è lo strumento di pianificazione con il quale la Regione Lazio da applicazione alla direttiva 96/62/CE, direttiva madre "in materia di valutazione e di gestione della qualità dell'aria ambiente" e alle successive direttive integrative.

In accordo con quanto prescritto dalla normativa persegue due obiettivi generali, uno è il risanamento della qualità dell'aria nelle zone dove si sono superati i limiti previsti dalla normativa o vi è un forte rischio di superamento e l'altro è il mantenimento della qualità dell'aria nel restante territorio attraverso misure di contenimento e di riduzione delle emissioni da traffico, industriali e diffuse, che portino a conseguire il rispetto dei limiti imposti dalla normativa, ma anche a mantenere anzi a migliorare la qualità dell'aria ambiente nelle aree del territorio dove non si rilevano criticità.

Il Piano di risanamento della qualità dell'aria è stato approvato con Deliberazione del Consiglio Regionale 10 dicembre 2009, n.66: "Approvazione del Piano di risanamento della qualità dell'aria".

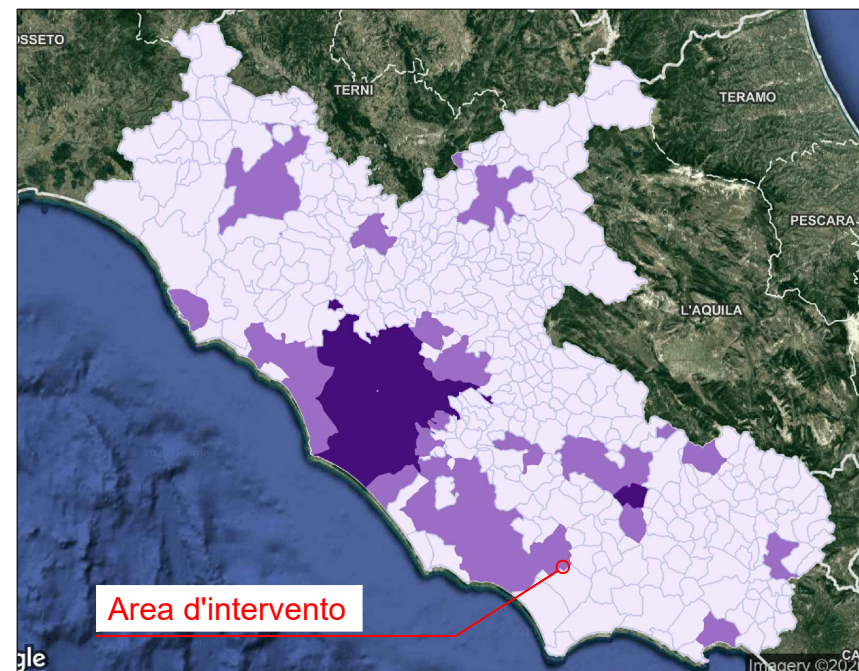

- ZONA MOLTO INQUINATA
- ZONA INQUINATA
- ZONA SALUBRE

L'area in oggetto ricade nella zona B del piano di risanamento della qualità dell'aria

Legenda

PQA - Lazio

- Zona A
- Zona B
- Zona C

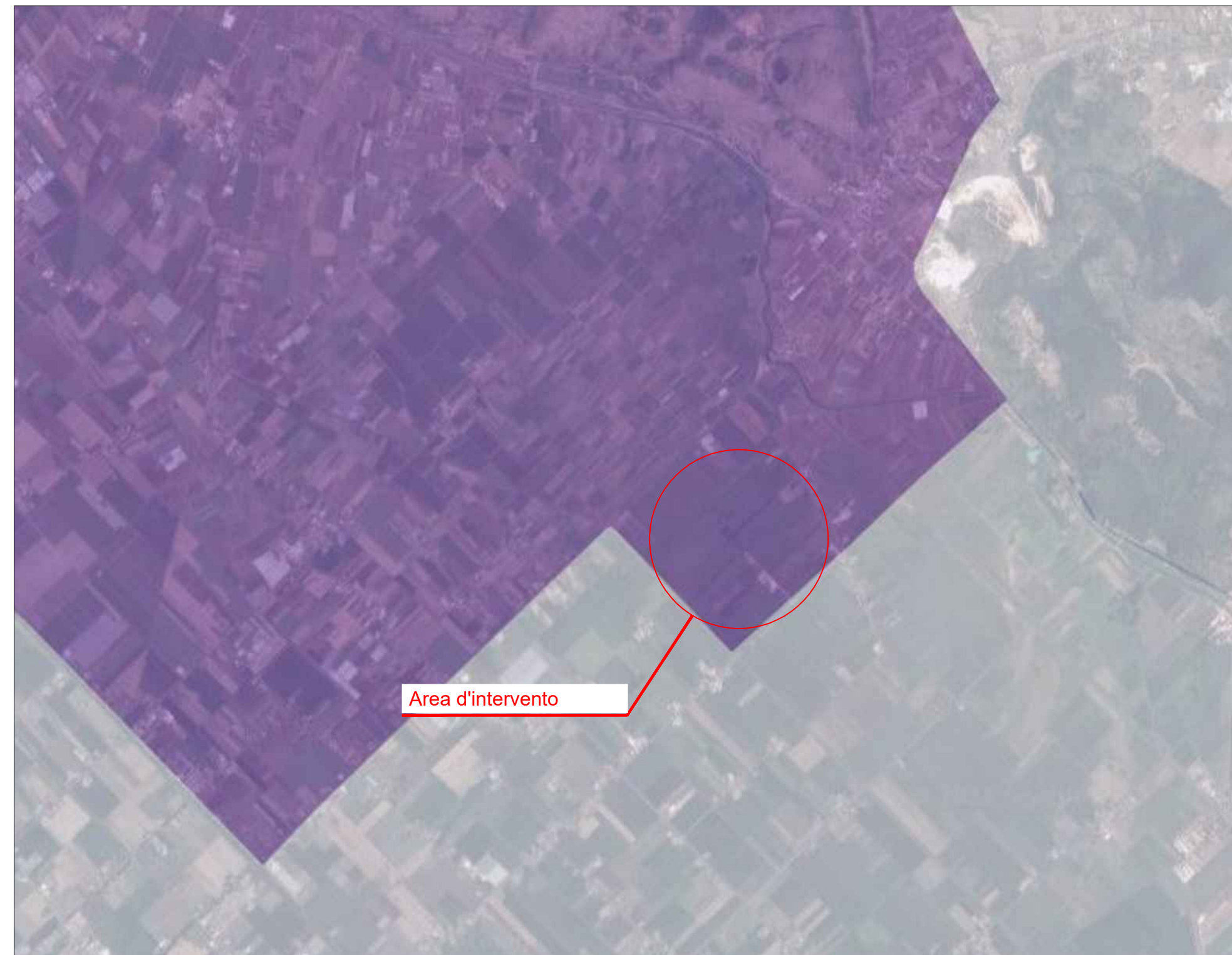

COMMITTENTE:	PROGETTAZIONE:	LOCALIZZAZIONE IMPIANTO:	DESCRIZIONE IMPIANTO:	TITOLO ELABORATO:	
Marseglia <small>MARSEGLIA AMARANTO GREEN SRL Via Isola della Giudecca, 753/C 30133 - Venezia (VE) tel. +39 0874 67618 - fax +39 0874 1862021 P. Iva e C.F. 11046820962</small>	Silver Ridge <small>P4WER Silver Ridge Power Italia Srl Sede legale: Via Silvio D'Amico, 53 - 00145 Roma - P.Iva e C.F. 09682631008 Unità locale: via L. Iammarino, 2 - 86025 Ripalimosani (CB) Tel. +39 0874 67618 - fax +39 0874 1862021 info@srp.it www.amarantoholdings.com</small>	Sezze (LT) Coordinate geografiche: 41°27'13.5"N 13°05'52.2"E / 41.453746N, 13.097829E	Realizzazione ed esercizio di un impianto agrivoltico su serre della potenza di 46,16 MWp , e delle opere di connessione sito nel Comune di Sezze (LT) via Migliara, 48 sx	LT_SEZ-PD32 Localizzazione dell'intervento su Piano di Risanamento della qualità dell'aria	SCALA: Varie DATA: AGO/2023