

Regione Lazio  
Provincia di Latina  
Comune di Sezze



#### Localizzazione intervento ulteriori vincoli

Art. 27 bis del D.Lgs. 152/2006

CODICE ELABORATO:	REV:	DATA:	SCALA:
LT_SEZ-PD33	01	AGO/2023	Varie

#### Committente



#### MARSEGLIA AMARANTO GREEN SRL

Via Isola della Giudecca, 753/C  
30133 - Venezia (VE)  
tel. + 39 0874 67618 - fax + 39 0874 1862021  
P. Iva e C.F. 11046820962

#### Progettazione



#### Silver Ridge Power Italia S.r.l.

Via Luigi Iammarino, 2 - 86025 Ripalimosani CB  
Sede Legale: Via della Magliana, 422 - 00148 Roma RM  
Tel.: +39 0874 67618  
Mobile: +39 320 4326809  
[info@srpi.eu](mailto:info@srpi.eu) | [www.amarantoholding.com](http://www.amarantoholding.com)

#### LIVELLO DI PROGETTAZIONE: PROGETTO DEFINITIVO

Realizzazione ed esercizio di un impianto su serre agrivoltaiche  
della potenza di 46,16 MWp e delle opere di connessione  
Comune di Sezze (LT), Via Migliara, 48 sx  
Coordinate geografiche: 41°27'13.5"N 13°05'52.2"E / 41.453746N, 13.097829E

TIMBRI E FIRMA:





**PAI - Piano Stralcio per l'Assetto Idrogeologico**

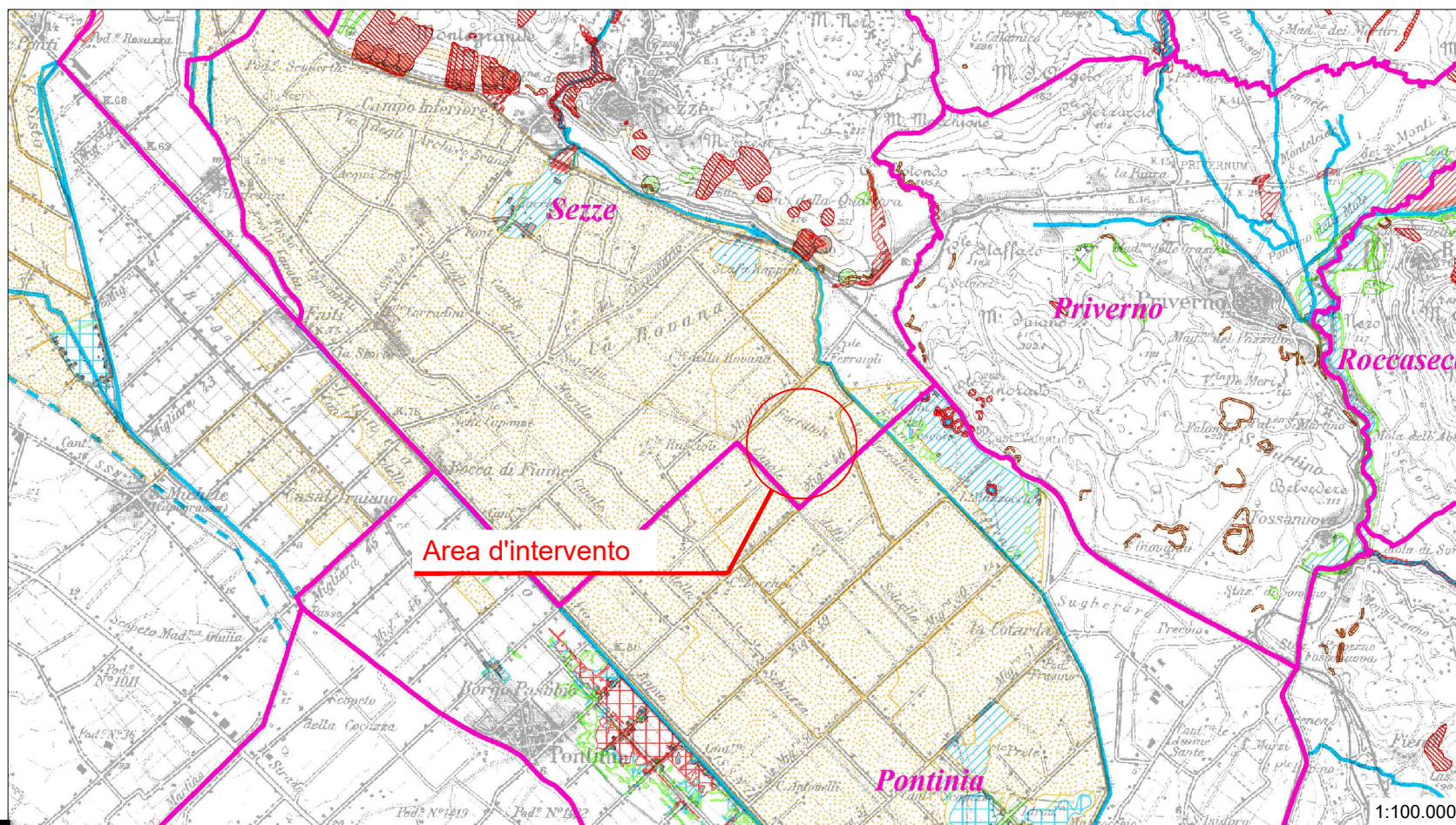

<p><b>AREE SOTTOPOSTE A TUTELA PER PERICOLO DI INONDAZIONE (artt. 7 - 23 - 24 - 25 - 26)</b></p> <ul style="list-style-type: none"> <li>Area a Pericolo A1 (c. 2 art. 7 e art. 23)</li> <li>Area a Pericolo A2 (c. 2 art. 7 e art. 23 bis)</li> <li>Area a Pericolo B1 (c. 2 art. 7 e art. 24)</li> <li>Area a Pericolo B2 (c. 2 art. 7 e art. 25)</li> <li>Area a Pericolo C (c. 2 art. 7 e art. 26)</li> </ul> <p>Anziché territoriali caratterizzati, allo stato delle conoscenze disponibili, dall'assenza di elementi documentali tali da consentire la definizione della pericolosità</p>	<p><b>AREE DI ATTENZIONE PER PERICOLO DI FRANA E INONDAZIONE (artt. 9 - 19 - 27)</b></p> <ul style="list-style-type: none"> <li>Area di Attenzione Geomorfologica (artt. 9 e 19)</li> <li>Area di Attenzione Idraulica (artt. 9 e 27)</li> <li>Area di Attenzione per presenza di cavità naturali o artificiali soggette a crolli</li> <li>Corsi d'acqua principali classificati pubblici con D.G.R. n° 452 del 01/04/05 (artt. 9 e 27)</li> <li>Altri corsi d'acqua principali (artt. 9 e 27)</li> </ul>												
<p><b>AREE SOTTOPOSTE A TUTELA PER PERICOLO DI FRANA (artt. 6 - 16 - 17 - 18)</b></p> <ul style="list-style-type: none"> <li>Area a Pericolo A (c. 2 art. 6 e art. 16)</li> <li>Area a Pericolo B (c. 2 art. 6 e art. 17)</li> <li>Area a Pericolo C (c. 2 art. 6 e art. 18)</li> </ul> <p>Anziché territoriali caratterizzati, allo stato delle conoscenze disponibili, dall'assenza di elementi documentali tali da consentire la definizione della pericolosità</p>	<p><b>LIMITI AMMINISTRATIVI</b></p> <ul style="list-style-type: none"> <li>Limite Autorità dei Bacini Regionali</li> <li>Limiti Comunali</li> <li>Limite Regionale</li> </ul>												
<p><b>LIVELLI DI RISCHIO IN FUNZIONE DELLA PERICOLOSITA' E DEL VALORE ESPOSTO (art. 8 comma 5)</b></p> <table border="1"> <thead> <tr> <th>ELEMENTI REALI A RISCHIO</th> <th>ELEMENTI LINEARI A RISCHIO</th> <th>ELEMENTI PUNTUALI A RISCHIO</th> </tr> </thead> <tbody> <tr> <td>R4</td> <td>R4</td> <td>R4</td> </tr> <tr> <td>R3</td> <td>R3</td> <td>R3</td> </tr> <tr> <td>R2</td> <td>R2</td> <td>R2</td> </tr> </tbody> </table>		ELEMENTI REALI A RISCHIO	ELEMENTI LINEARI A RISCHIO	ELEMENTI PUNTUALI A RISCHIO	R4	R4	R4	R3	R3	R3	R2	R2	R2
ELEMENTI REALI A RISCHIO	ELEMENTI LINEARI A RISCHIO	ELEMENTI PUNTUALI A RISCHIO											
R4	R4	R4											
R3	R3	R3											
R2	R2	R2											

L'area oggetto di intervento ricade all'interno di perimetrazioni del Piano di assetto idrogeologico. Nel dettaglio il sito ricade in "Aree di attenzione per pericolo di frana e inondazione". Lo stesso livello di pericolosità è indicato dal Geoportale Nazionale.

**PERICOLO ALLUVIONE**

- MOLTO ELEVATA
- ELEVATA
- MEDIA
- MODERATA
- SITO DI ATTENZIONE
- N.D.
- ALTRO

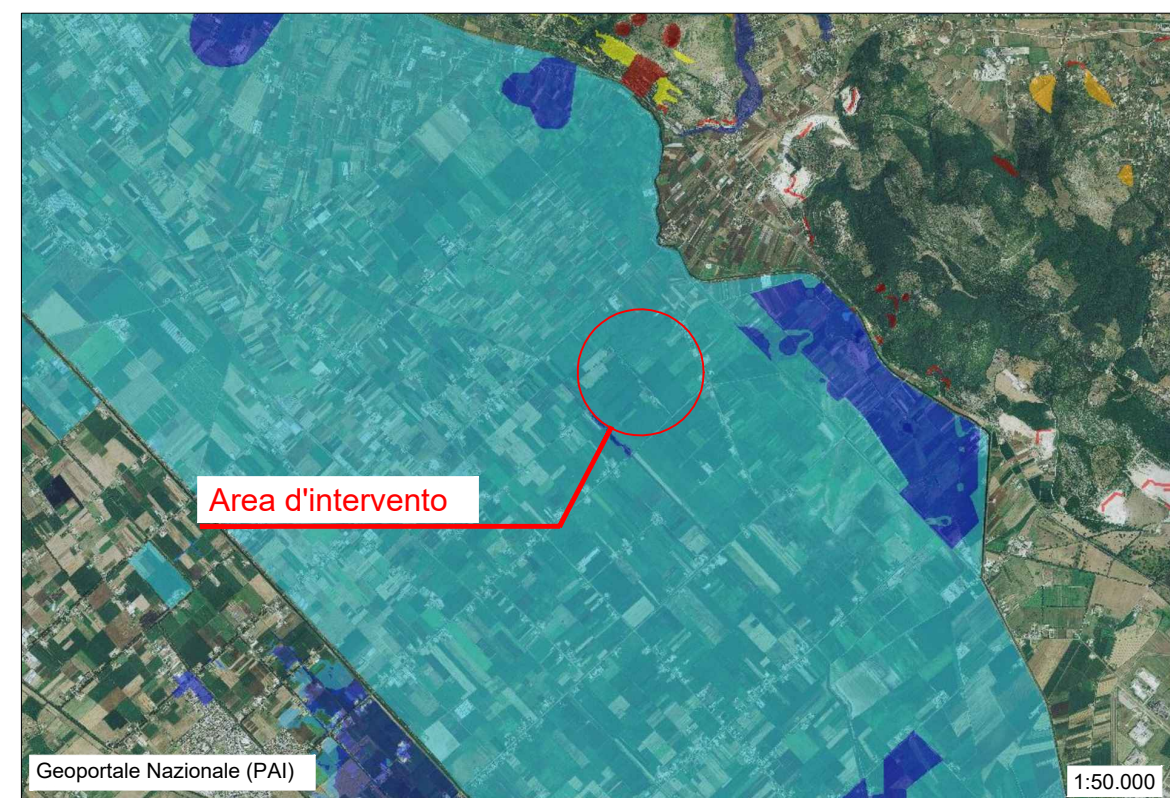
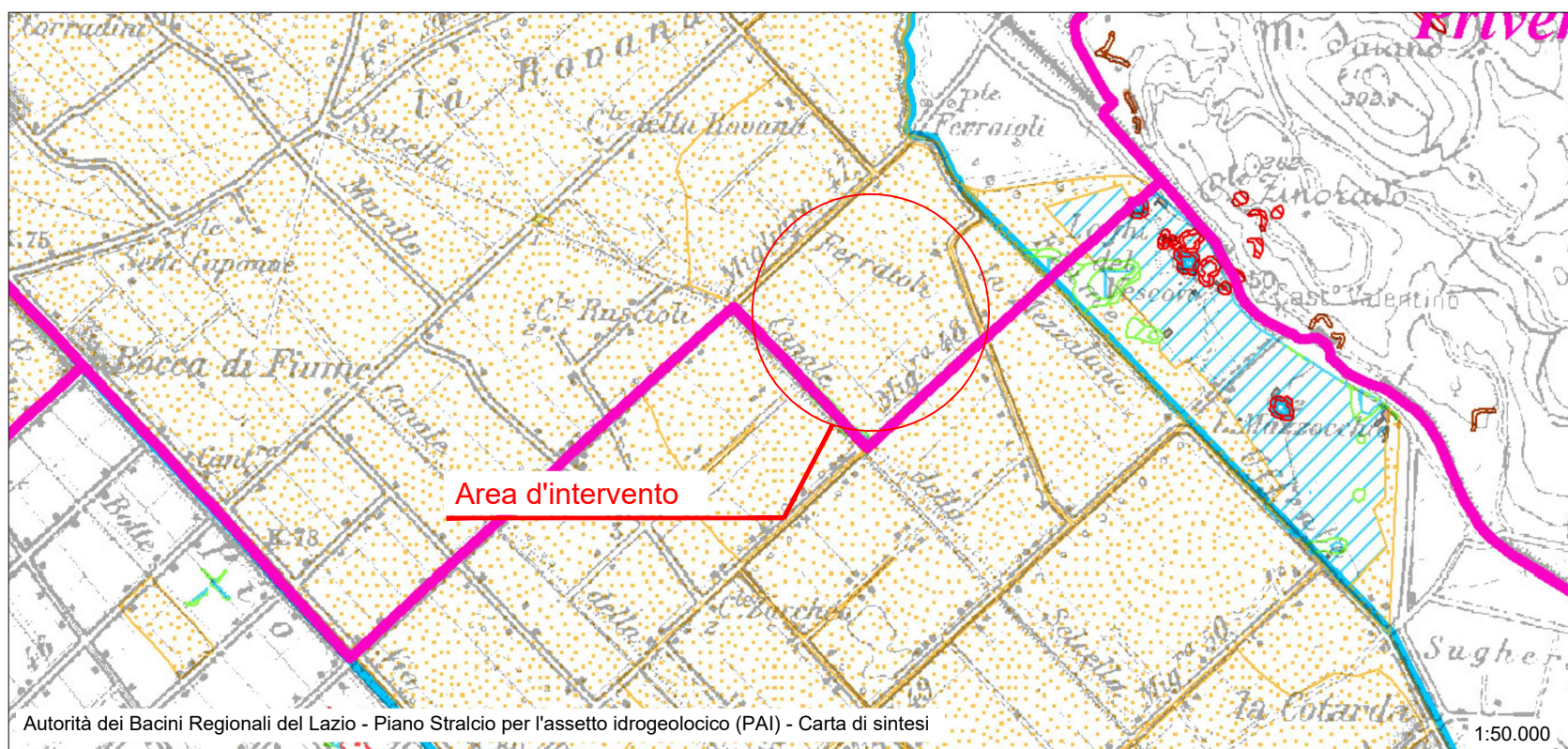

<p><b>COMMITTENTE:</b> Marseglia AMARANTO GREEN SRL Via Isola della Giudecca, 753/C 30133 - Venezia (VE) Tel. +39 0874 67618 - fax +39 0874 1862021 P. Va e C.F. 11046820962</p>	<p><b>PROGETTAZIONE:</b> Silver Ridge P4WER Silver Ridge Power Italia Srl Sede legale: Via Silvio D'Amico, 53 - 00145 Roma - P.Iva e C.F. 0568261008 Unità locale: via L. Iammarino, 2 - 86025 Ripalimosani (CB) Tel. +39 0874 67618 - fax +39 0874 1862021 info@silverridge.it   www.amarantoholdings.com</p>	<p><b>LOCALIZZAZIONE IMPIANTO:</b> Sezze (LT) Coordinate geografiche: 41°27'13.5"N 13°05'52.2"E / 41.453746N, 13.097829E</p>	<p><b>DESCRIZIONE IMPIANTO:</b> Realizzazione ed esercizio di un impianto agrivoltico su serre della potenza di <b>46,16 MWp</b>, e delle opere di connessione sito nel Comune di Sezze (LT) via Migliara, 48 sx</p>	<p><b>TITOLO ELABORATO:</b> LT_SEZ-PD33 Localizzazione dell'intervento su Stralcio di ulteriori strumenti di vincolo e tutela 1/2</p>	<p>SCALA: Varie DATA: AGO/2023</p>
--	--	--	--	---	--

NON E' PERMESSO CONSEGNARE A TERZI O RIPRODURRE QUESTO DOCUMENTO NE' UTILIZZARNE IL CONTENUTO O RENDERSI NOTO A TERZI SENZA LA NOSTRA AUTORIZZAZIONE ESPLICITA. OGNI INFRAZIONE COMPORTE IL RISARCIMENTO DEI DANNI SUBITI. E' FATTA RISERVA DI TUTTI I DIRITTI DERIVATI DA BREVETTI O MODELLI.

Foglio da disegno ISO 5457 - A3T - OP60 - F