

IMPIANTO SEZZE - LATINA
 RILIEVO PLANOALTIMETRICO DELL'AREA OGGETTO DI IMPIANTO
 Scala 1:5000

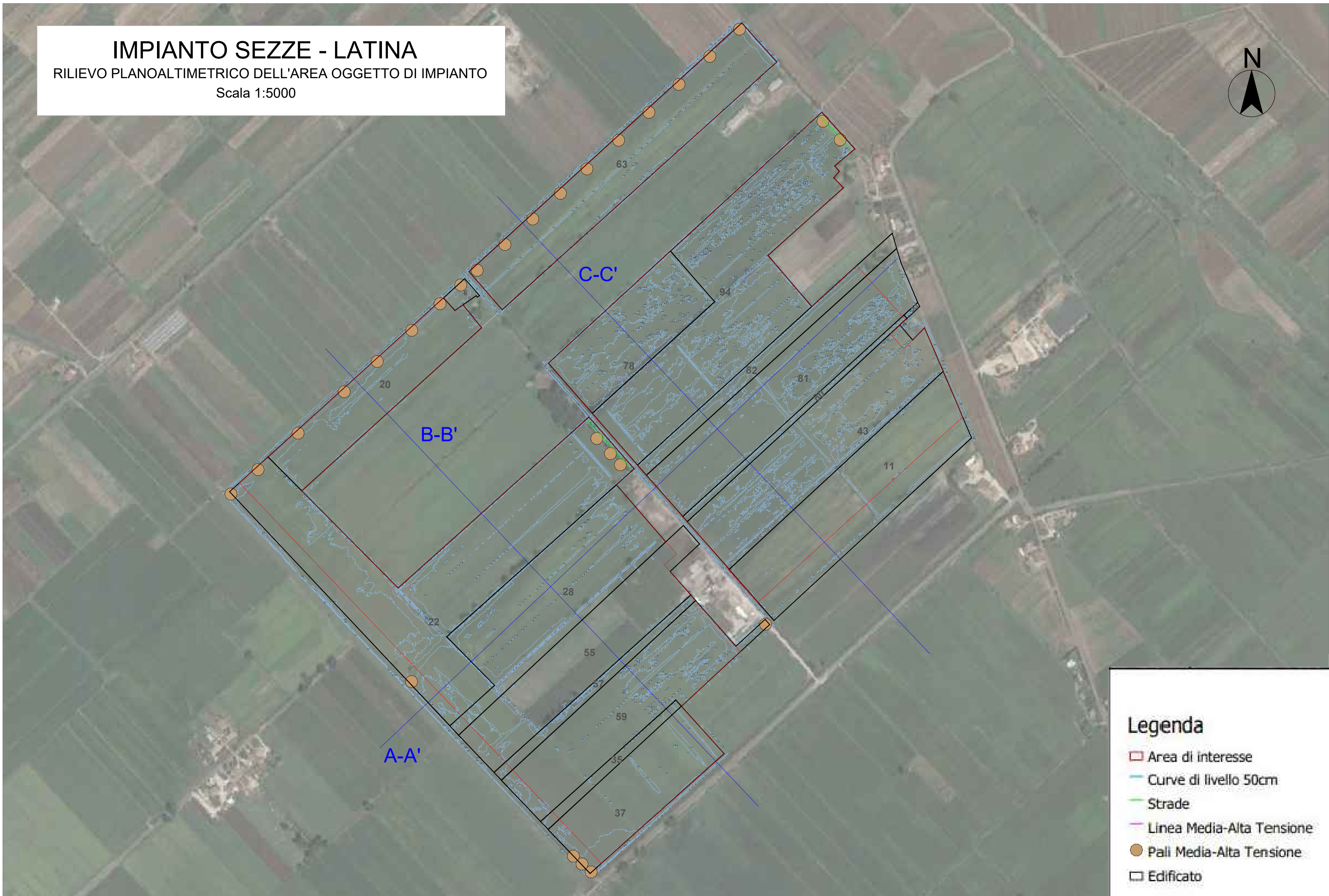

Legenda

- Area di interesse
- Curve di livello 50cm
- Strade
- Linea Media-Alta Tensione
- Pali Media-Alta Tensione
- Edificato

AREA IMPIANTO PER SERRE (Scala 1:8000)

- * Superficie totale area impianto = 89,60 ha
- * Superficie recintata per impianto serre = 85,71 ha
- * Superficie coperta da serre = 41,04 ha

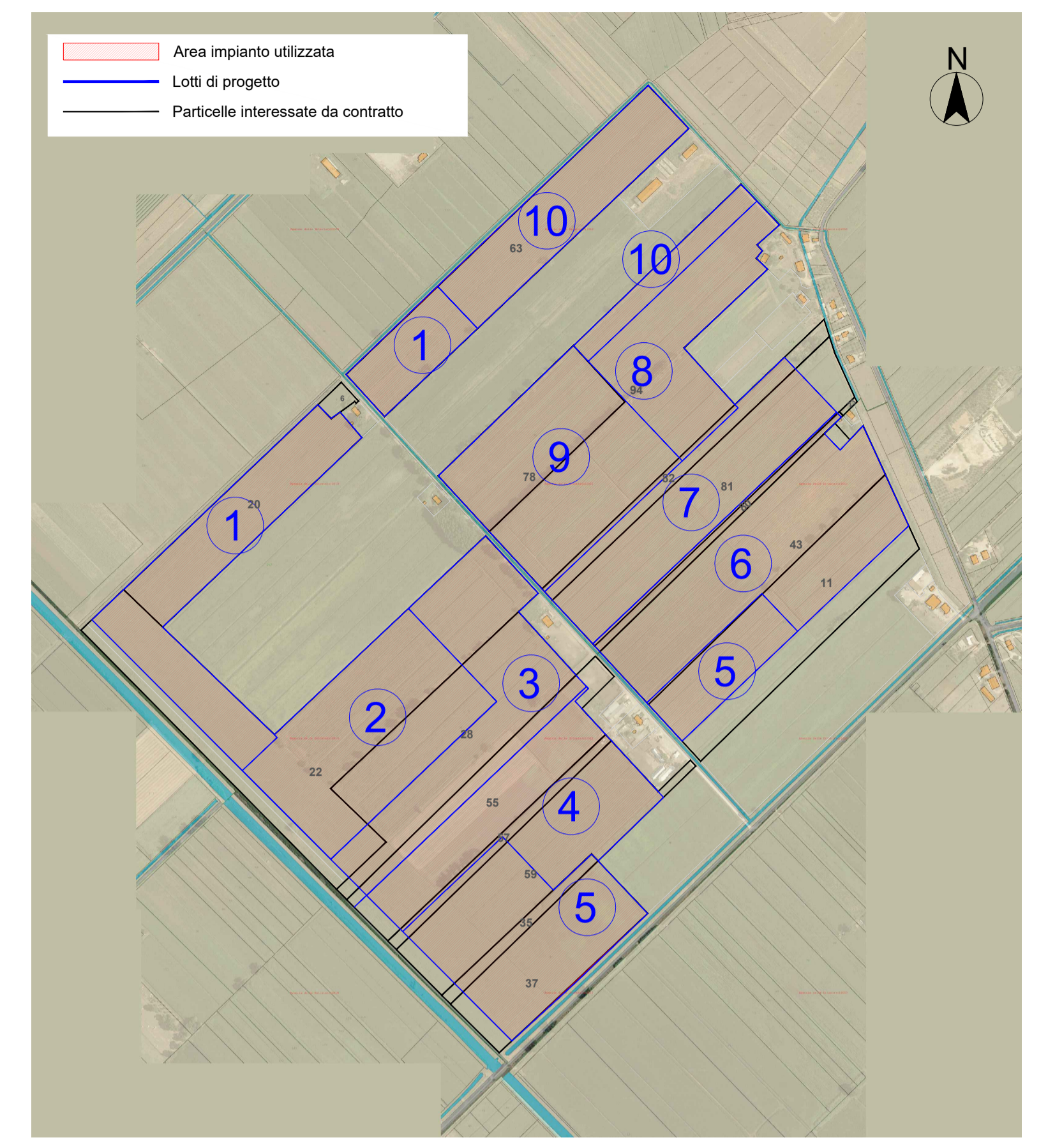

SEZIONI IMPIANTO (scala 1:4000)

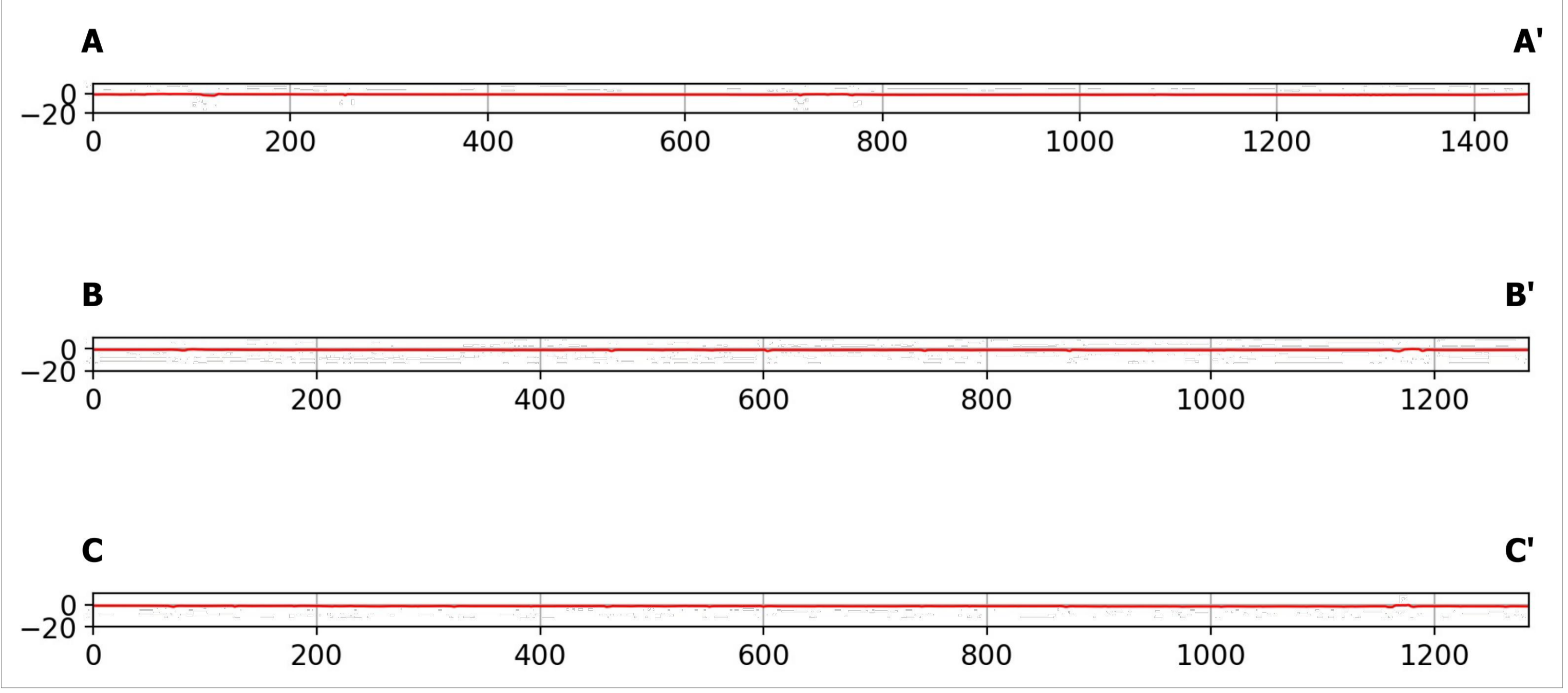

Regione Lazio
 Provincia di Latina
 Comune di Sezze

Planimetria con curve di livello e sezioni terreno stato di fatto
 Art. 27 bis del D.Lgs. 152/2006

CODICE ELABORATO: REV: DATA: SCALA:
 LT_SEZ-PD37 01 AGO/2023 Varie

Committente
Marseglia MARSEGLIA AMARANTO GREEN SRL
 AMARANTO GREEN S.p.A. Via Isola della Giudecca, 753/C
 30133 - Venezia (VE)
 tel. + 39 0874 67618 - fax + 39 0874 1862021
 P. Iva e C.F. 11046820962

Progettazione
Silver Ridge Silver Ridge Power Italia S.r.l.
 P.O.W.E.R. Via Luigi Iammarino, 2 - 86025 Ripalimosani CB
 Sede Legale: Via della Magliana, 422 - 00148 Roma RM
 Tel.: +39 0874 67618
 Mobile: +39 320 4326899
 info@srpi.eu | www.amarantoholding.com

LIVELLO DI PROGETTAZIONE: PROGETTO DEFINITIVO
 Realizzazione ed esercizio di un impianto su serre agrivoltaiche
 della potenza di 46,16 MWp e delle opere di connessione
 Comune di Sezze (LT), Via Migliara, 48 sx
 Coordinate geografiche: 41°27'13.5"N 13°05'52.2"E / 41.453746N, 13.097829E

TIMBRE E FIRMA: