



1\_ "Canale della Selcella" (incrocio con via Migliara 48 sx)\_  
Foto dello stato di fatto



1\_ "Canale della Selcella" (incrocio con via Migliara 48 sx)\_  
Fotoinserimento del solo intervento progettuale



1\_ "Canale della Selcella" (incrocio con via Migliara 48 sx)\_  
Fotoinserimento dell' intervento progettuale con le opere di mitigazione

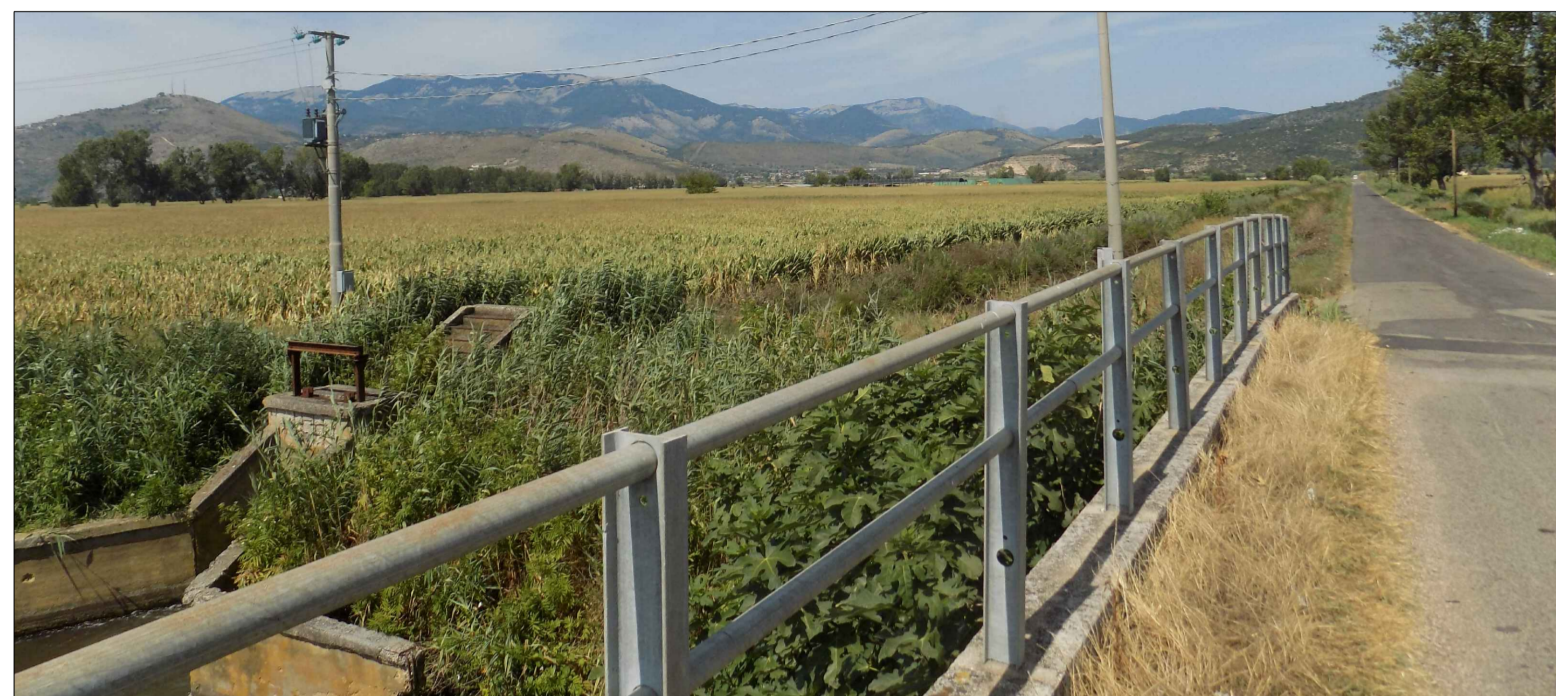
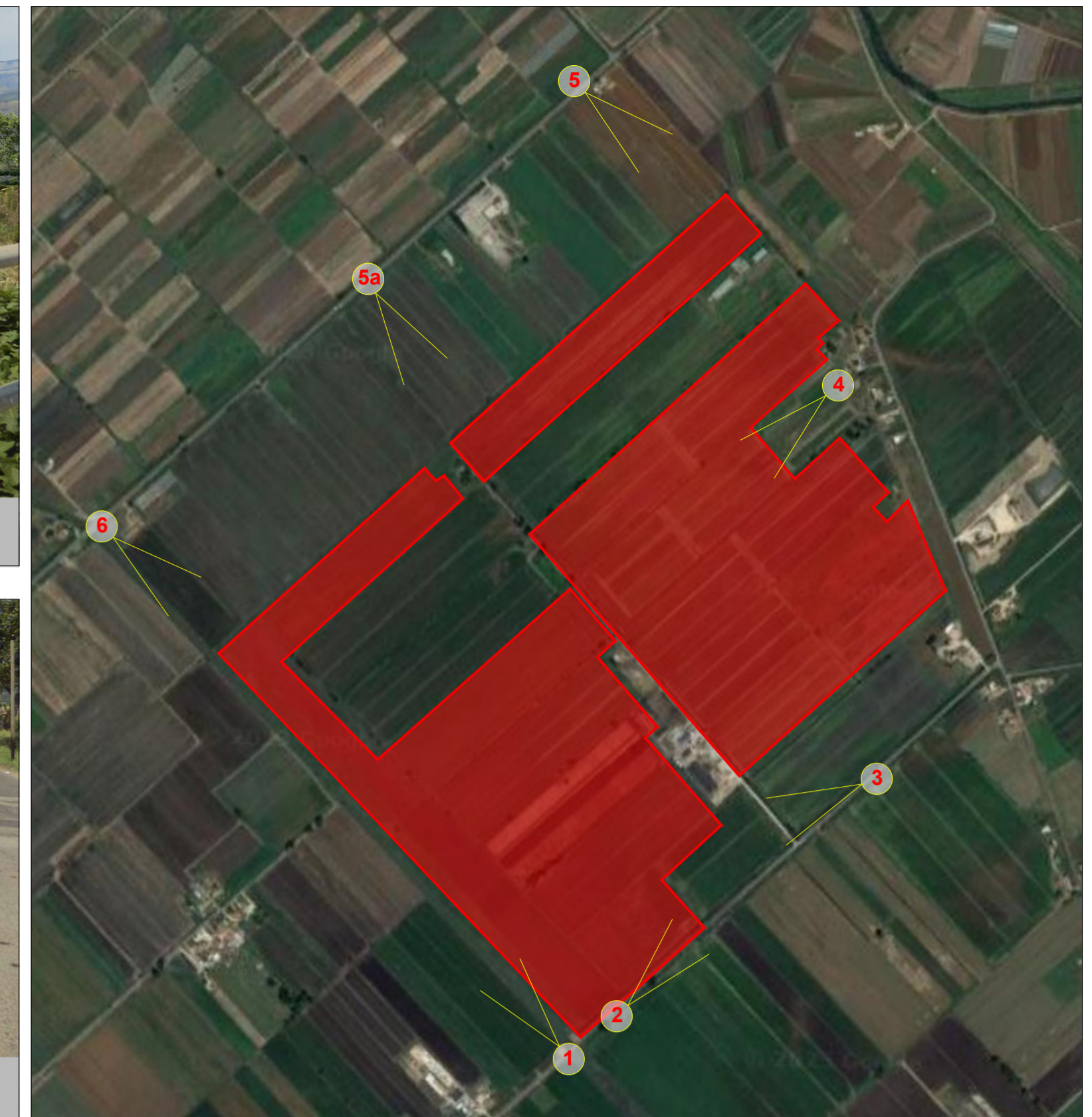

2\_ "via Migliara 48 sx"  
Foto dello stato di fatto

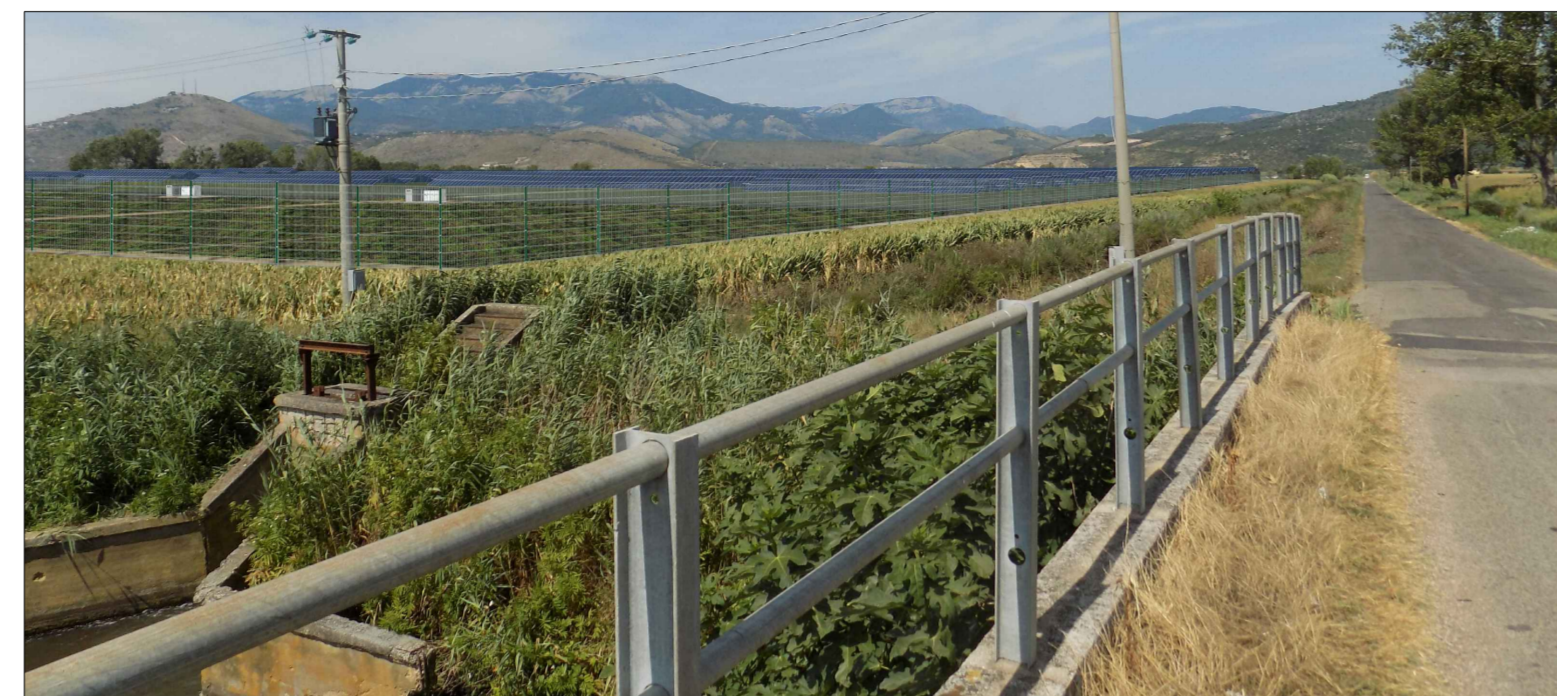

2\_ "via Migliara 48 sx"  
Fotoinserimento del solo intervento progettuale

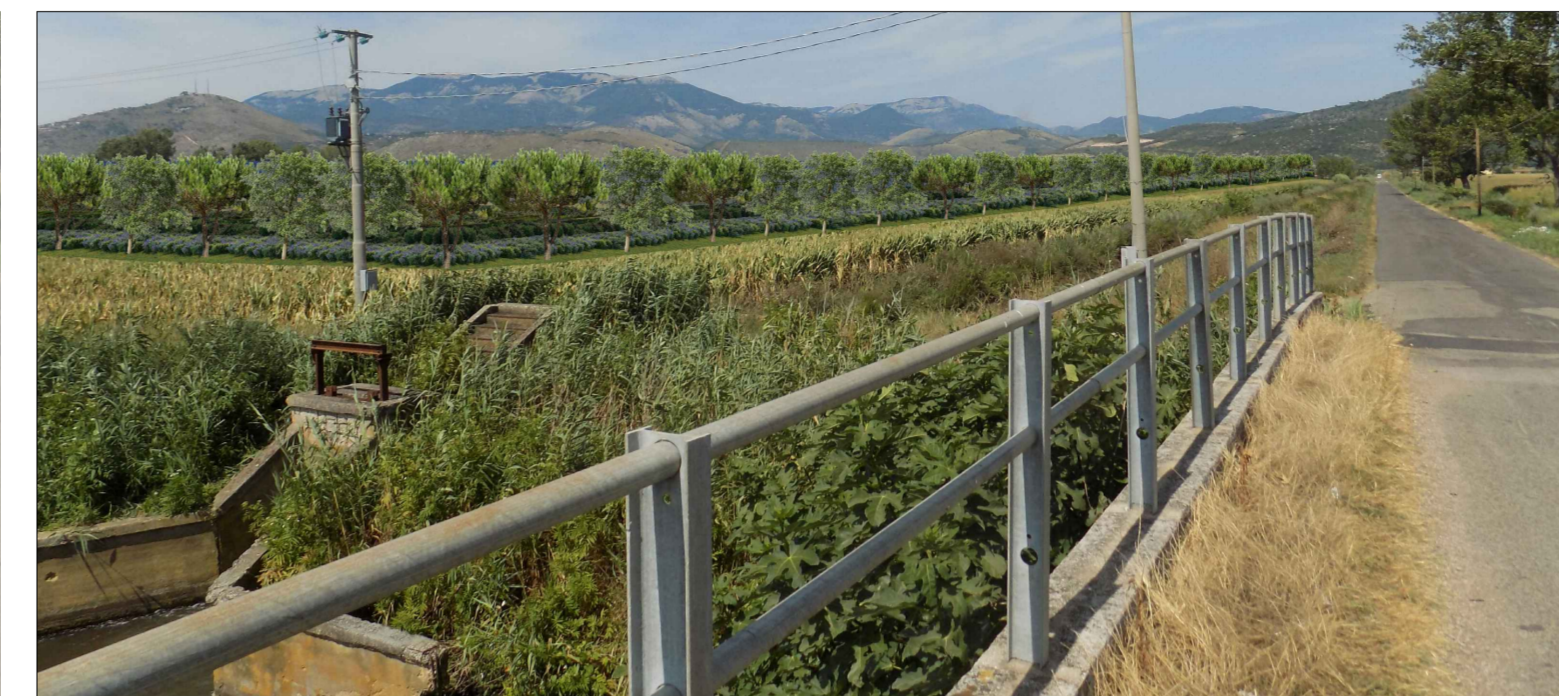

2\_ "via Migliara 48 sx"  
Fotoinserimento dell' intervento progettuale con le opere di mitigazione



3\_ "via Migliara 48 sx"  
Foto dello stato di fatto



3\_ "via Migliara 48 sx"  
Fotoinserimento del solo intervento progettuale



3\_ "via Migliara 48 sx"  
Fotoinserimento dell' intervento progettuale con le opere di mitigazione



4\_ "Vista dalla viabilità secondaria"  
Foto dello stato di fatto



4\_ "Vista dalla viabilità secondaria"  
Fotoinserimento del solo intervento progettuale



4\_ "Vista dalla viabilità secondaria"  
Fotoinserimento dell' intervento progettuale con le opere di mitigazione

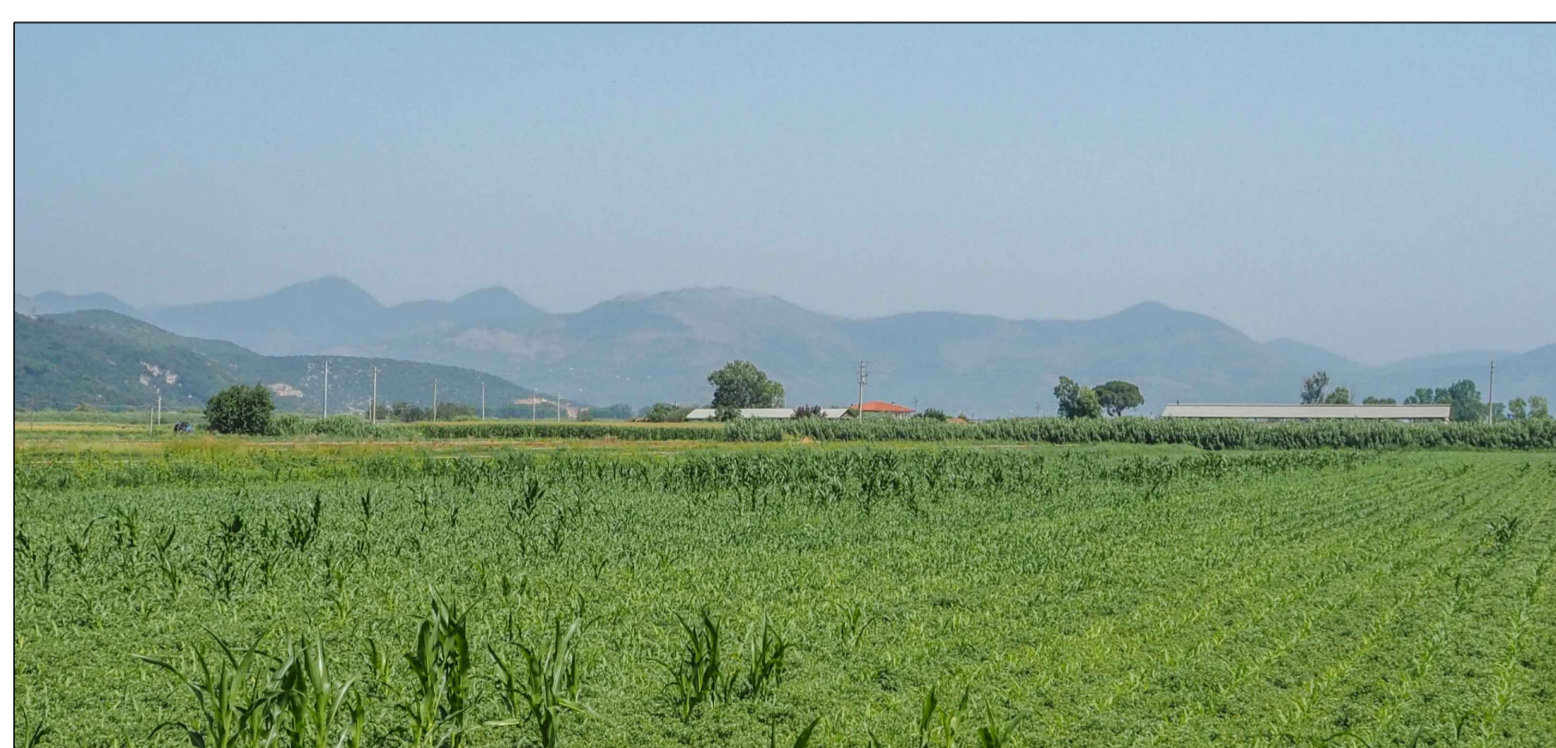

5\_ "Vista da via Migliara 47"  
Foto dello stato di fatto



5\_ "Vista da via Migliara 47"  
Fotoinserimento del solo intervento progettuale



5\_ "Vista da via Migliara 47"  
Fotoinserimento dell' intervento progettuale con le opere di mitigazione

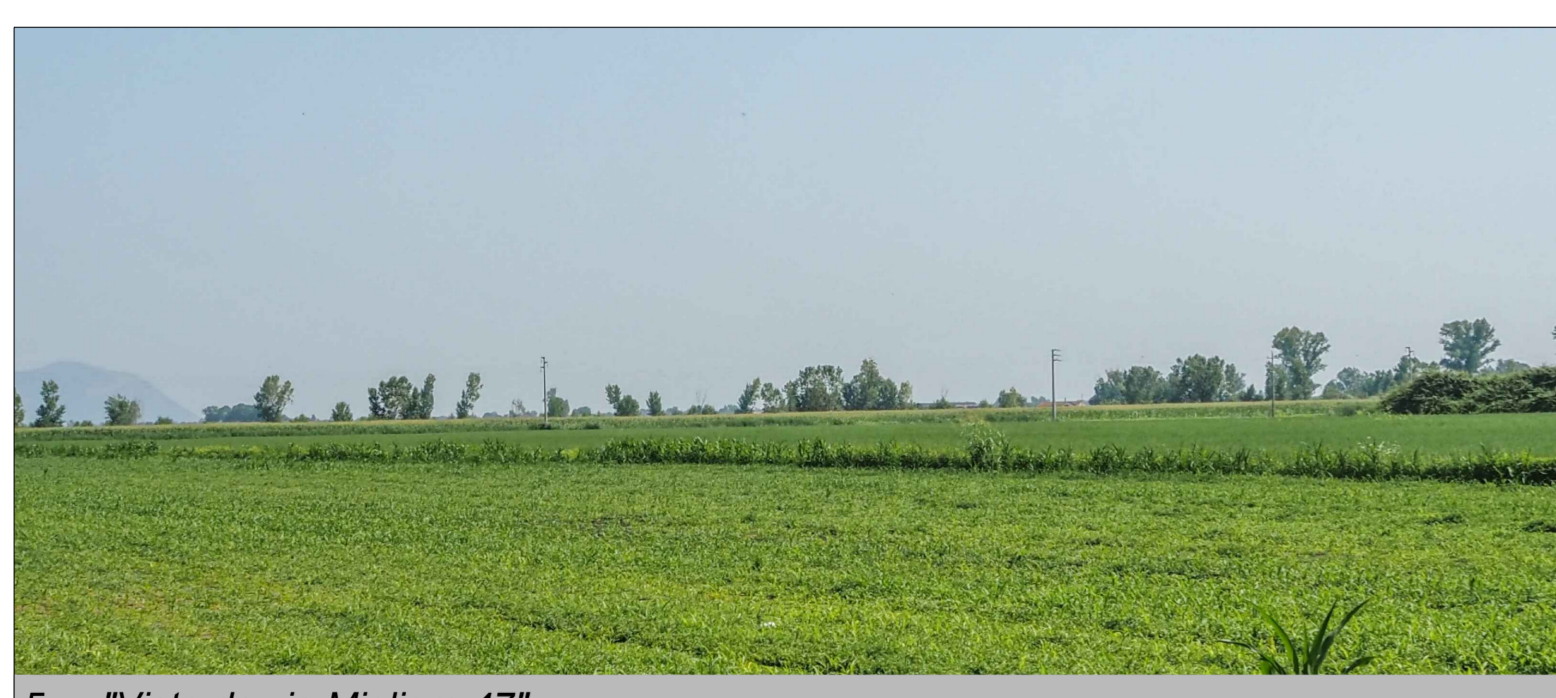

5a\_ "Vista da via Migliara 47"  
Foto dello stato di fatto



5a\_ "Vista da via Migliara 47"  
Fotoinserimento del solo intervento progettuale



5a\_ "Vista da via Migliara 47"  
Fotoinserimento dell' intervento progettuale con le opere di mitigazione



6\_ "Canale della Selcella" (incrocio con via Migliara 47)\_  
Foto dello stato di fatto

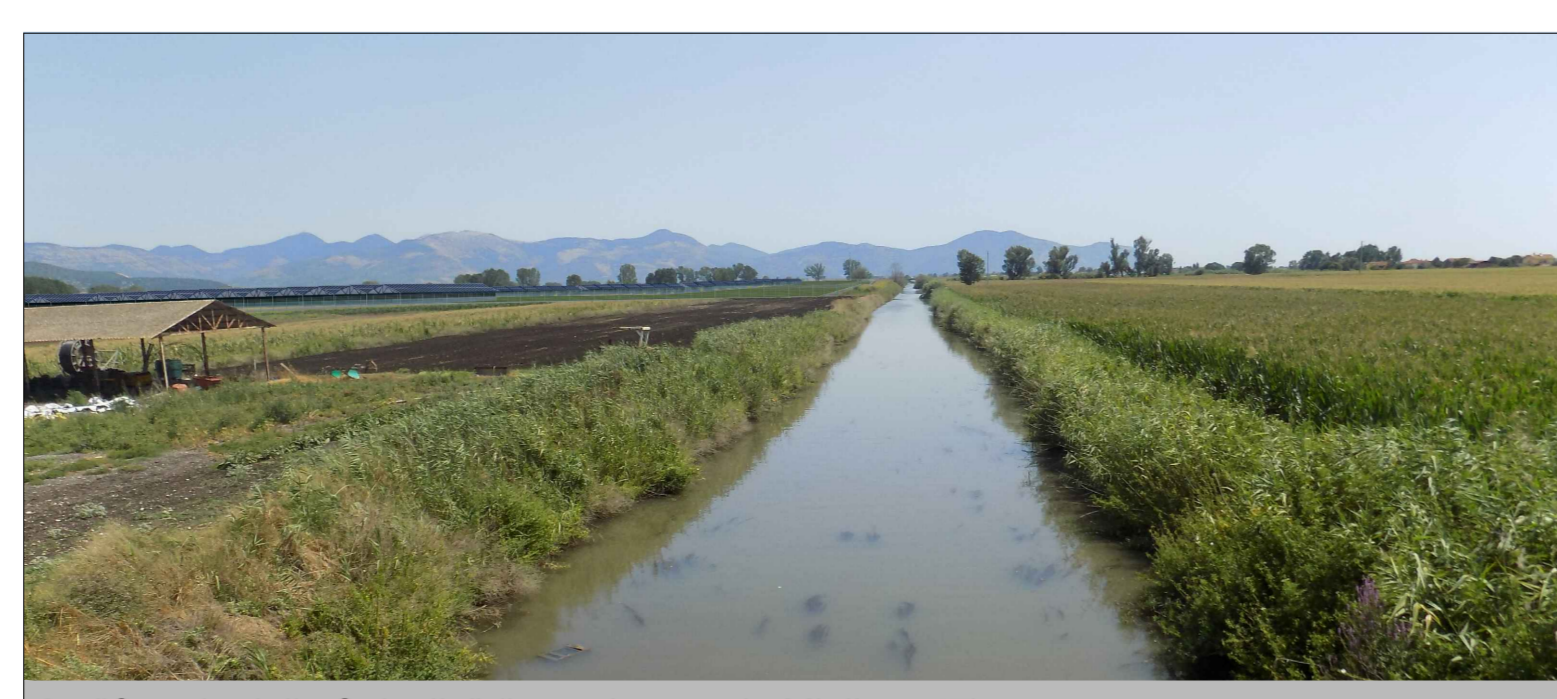

6\_ "Canale della Selcella" (incrocio con via Migliara 47)\_  
Fotoinserimento del solo intervento progettuale

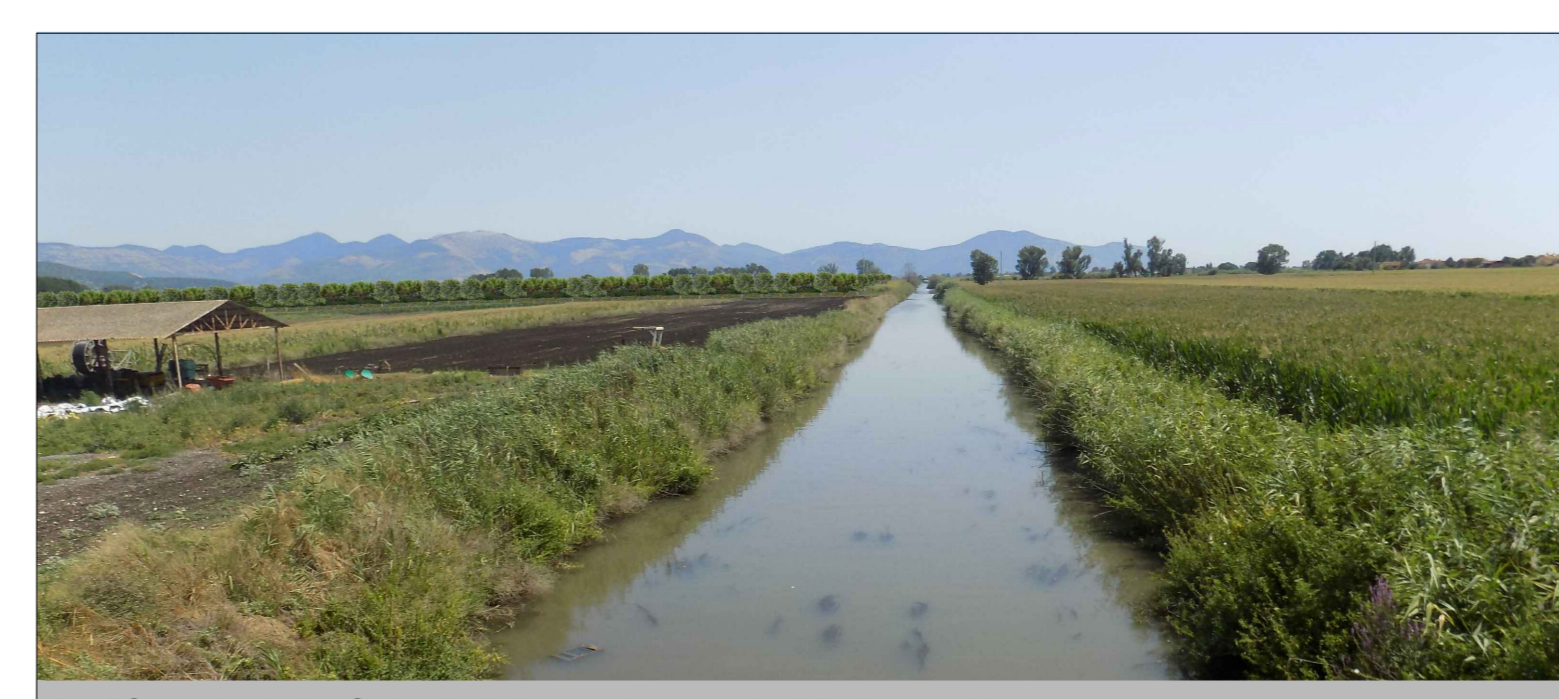

6\_ "Canale della Selcella" (incrocio con via Migliara 47)\_  
Fotoinserimento dell' intervento progettuale con le opere di mitigazione

**Regione Lazio**  
Provincia di Latina  
Comune di Sezze

**Documentazione fotografica e fotoinserimenti**  
Art. 27 bis del D.Lgs. 152/2006

CODICE ELABORATO: REV: DATA: SCALA:  
LT\_SEZ\_PD44 01 AGO/2023 Varie

Committente  
**Marseglia** MARSEGLIA AMARANTO GREEN SRL  
AMARANTO GREEN S.p.A. Via Isola della Giudecca, 753/C  
30133 - Venezia (VE) tel. + 39 0874 67618 - fax + 39 0874 1862021  
P. Iva e C.F. 11046820962

Progettazione  
**Silver Ridge** Silver Ridge Power Italia S.r.l.  
P(4)W(ER) Via Lugli lambrino, 2 - 89025 Ragunanconi CB  
Sede Legale: Via della Magliana, 422 - 00148 Roma RM  
Tel. + 39 0874 67818  
Mobile: +39 320 4328809  
info@srp.eu | www.amarantoholding.com

LIVELLO DI PROGETTAZIONE: PROGETTO DEFINITIVO  
Realizzazione ed esercizio di un impianto su serre agrivoltaiche della potenza di 45,16 MWp e delle opere di connessione Comune di Sezze (LT), Via Migliara, 48 sx  
Coordinate geografiche: 41°27'13.5"N 13°05'52.2"E / 41.453746N, 13.097829E

TIMBRI E FIRMA: