

Regione Lazio

Provincia di Latina

Comune di Sezze



Rispetto degli ambiti distanziali relativi all'
individuazione delle aree idonee
LT_SEZ-INT09

Art.27 bis del d.Lgs 152/2006

Committente

MARSEGLIA AMARANTO GREEN SRL.

Via Isola della Giudecca, 753/C
30133 – Venezia (VE)
tel. + 39 0874 67618 - fax + 39 0874 1862021
P. Iva e C.F. 11046820962

Realizzazione ed esercizio di un impianto su serre agrivoltaiche
della potenza di 46,16 MWp e delle opere di connessione
Comune di Sezze (LT),
località Via Migliara, 48 sx
Coordinate geografiche:
41°27'13.5"N 13°05'52.2"E / 41.453746N, 13.097829E

Ing. Stefano Felice

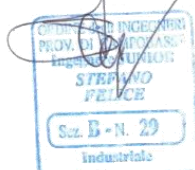

Arch. Salvatore Pozzuto



IMPIANTO SEZZE - LATINA

VERIFICA DEL RISPETTO DEGLI AMBITI DISTANZIALI RELATIVA ALL'INDIVIDUAZIONE DELLE "AREE IDONEE" DI CUI ALL'ART. 20 DEL D.LGS N.199/2021, MODIFICATO DAL D.L. 24.02.2023, N.13

Layout Serre - (modulo FTV 670 Wp)
Potenza impianto: 39420x665Wp = 46.16MWp

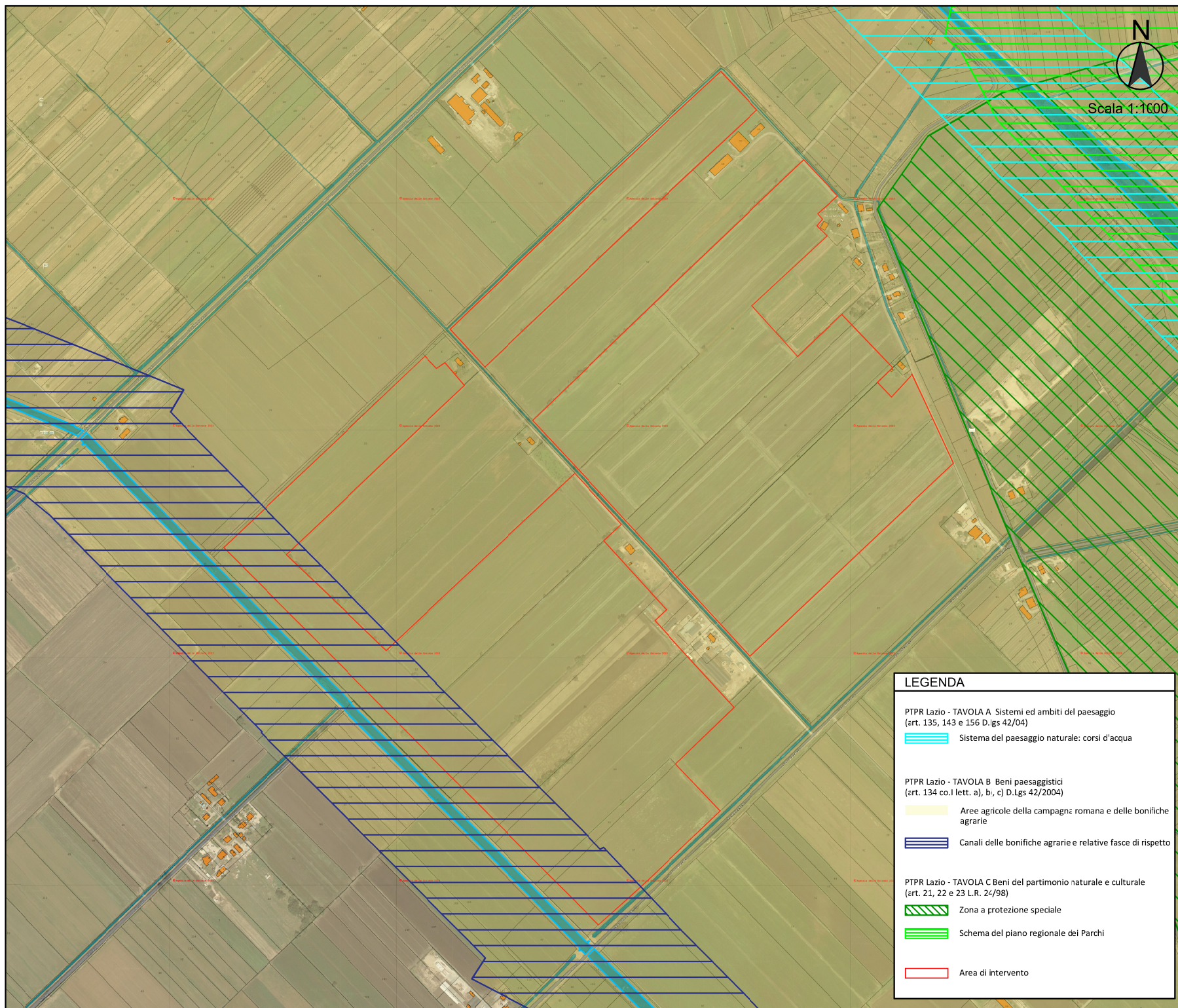

LEGENDA

PTPR Lazio - TAVOLA A Sistemi ed ambiti del paesaggio (art. 135, 143 e 156 D.lgs 42/04)

- Sistema del paesaggio naturale: corsi d'acqua

PTPR Lazio - TAVOLA B Beni paesaggistici (art. 134 co.l lett. a), b), c) D.Lgs 42/2004)

- Aree agricole della campagna romana e delle bonifiche agrarie
- Canali delle bonifiche agrarie e relative fasce di rispetto

PTPR Lazio - TAVOLA C Beni del patrimonio naturale e culturale (art. 21, 22 e 23 L.R. 24/98)

- Zona a protezione speciale
- Schema del piano regionale dei Parchi
- Area di intervento

DECRETO-LEGGE 24 febbraio 2023, n. 13

Disposizioni urgenti per l'attuazione del Piano nazionale di ripresa e resilienza (PNRR) e del Piano nazionale degli investimenti complementari al PNRR (PNC), nonché per l'attuazione delle politiche di coesione e della politica agricola comune. (23G00022)

(GU n.47 del 24-2-2023)

Semplificazioni in materia installazione di impianti alimentati da fonti rinnovabili

- Aree idonee:
 - aree che non ricadono nelle fasce di rispetto dei beni sottoposti a tutela ex art. 136 del D.Lgs. 42/2004;

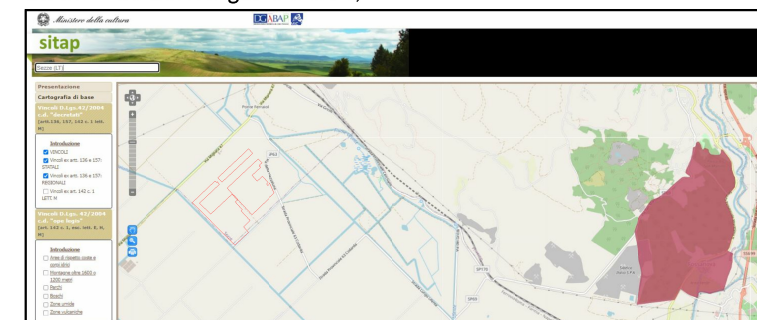

l'area di interesse non ricade nei beni tutelati dall'art. 136, pertanto risulta essere un'area idonea

- aree che non ricadono nelle zone gravate da usi civici e nella relativa fascia di rispetto di 500 m.

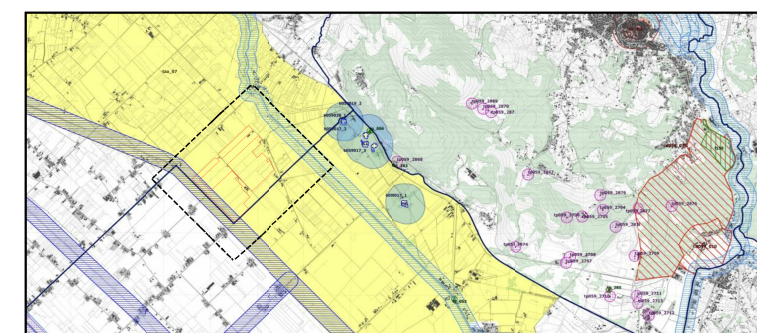

COMMITTENTE: MARSEGLIA MARSEGLIA AMARANTO GREEN SRL Via Isola della Giudecca, 753/C 30133 - Venezia (VE) Tel. +39 0874 67613 - fax +39 0874 1862021 P. Iva e C.F. 11046320962	PROGETTAZIONE: Silver Ridge Silver Ridge Power Italia Srl Sede legale: Via Silvio D'Amico, 53 - 00145 Roma - P.Iva e C.F. 09682631008 Unità locale: via L. Jannarino, 2 - 86025 Ripalimosani (CB) Tel. +39 0874 67619 - fax +39 0874 1862021 info@silverridge.it www.amarantogreen.com	DESCRIZIONE IMPIANTO: Sezze (LT) Coordinate geografiche: 41°27'13.5"N 13°05'52.2"E / 41.451746N, 13.097829E Realizzazione ed esercizio di un impianto su serre agrivoltaiche della potenza di 46,16 MWp , e delle opere di connessione sito nel Comune di Sezze (LT) via Migliara, 48 sx	TITOLO ELABORATO: LT_SEZ-INT09 Rispetto degli ambiti distanziali relativa all'individuazione delle aree idonee	SCALA: Varie DATA: AGO/2023
--	---	--	---	--------------------------------

Foglio da disegno ISO 5457 - A3T - OP60 - F