



1_ "Canale della Selcella" (incrocio con via Migliara 48 sx)_
Foto dello stato di fatto



1_ "Canale della Selcella" (incrocio con via Migliara 48 sx)_
Fotoinserimento del solo intervento progettuale



1_ "Canale della Selcella" (incrocio con via Migliara 48 sx)_
Fotoinserimento dell' intervento progettuale con le opere di mitigazione

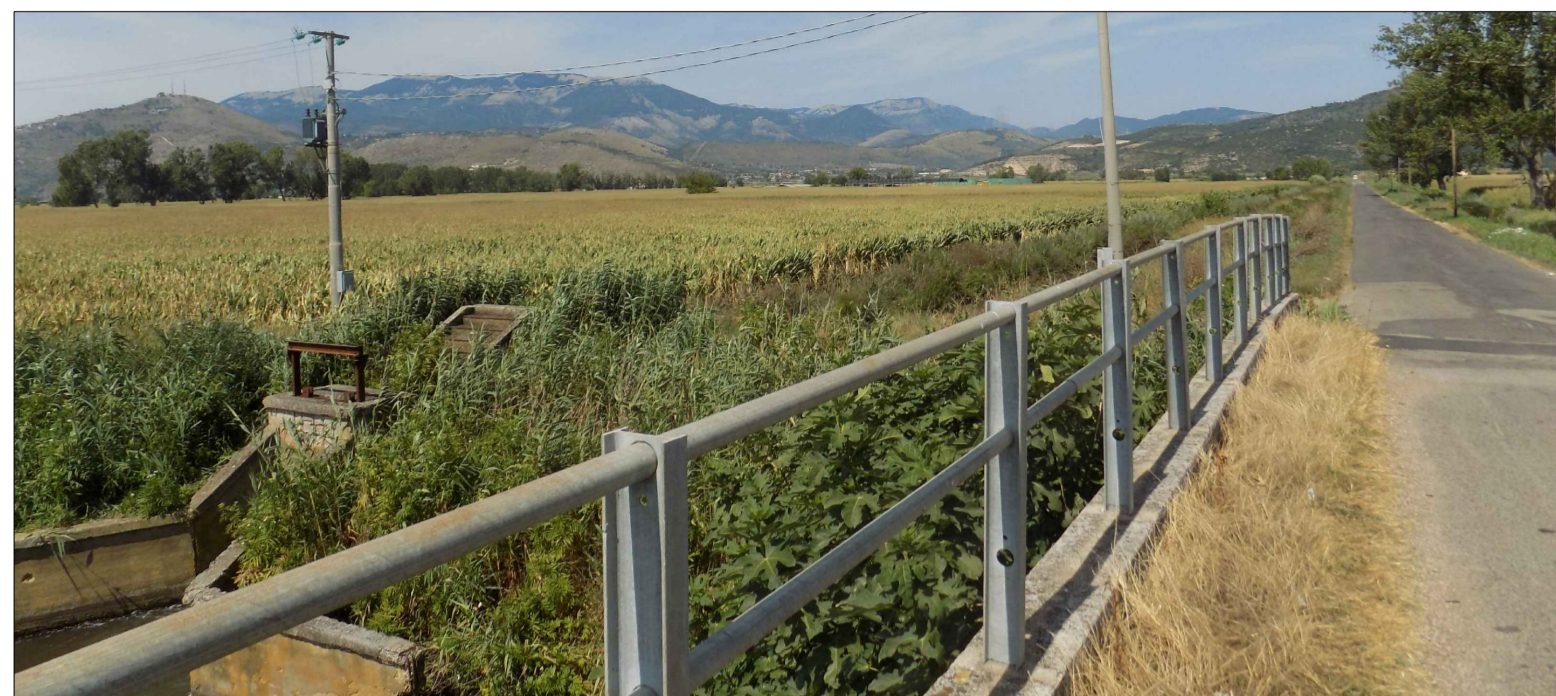
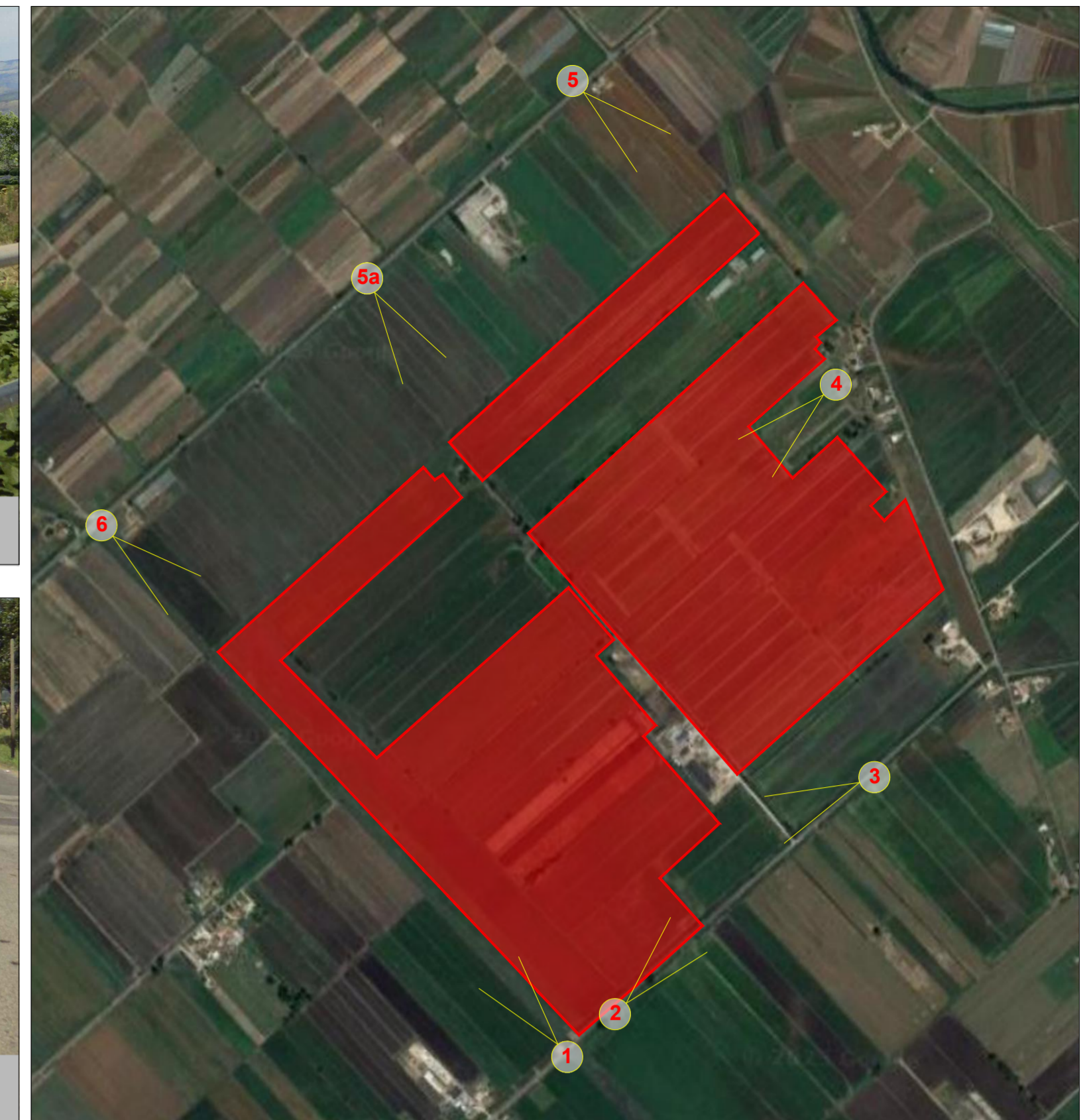

2_ "via Migliara 48 sx"
Foto dello stato di fatto

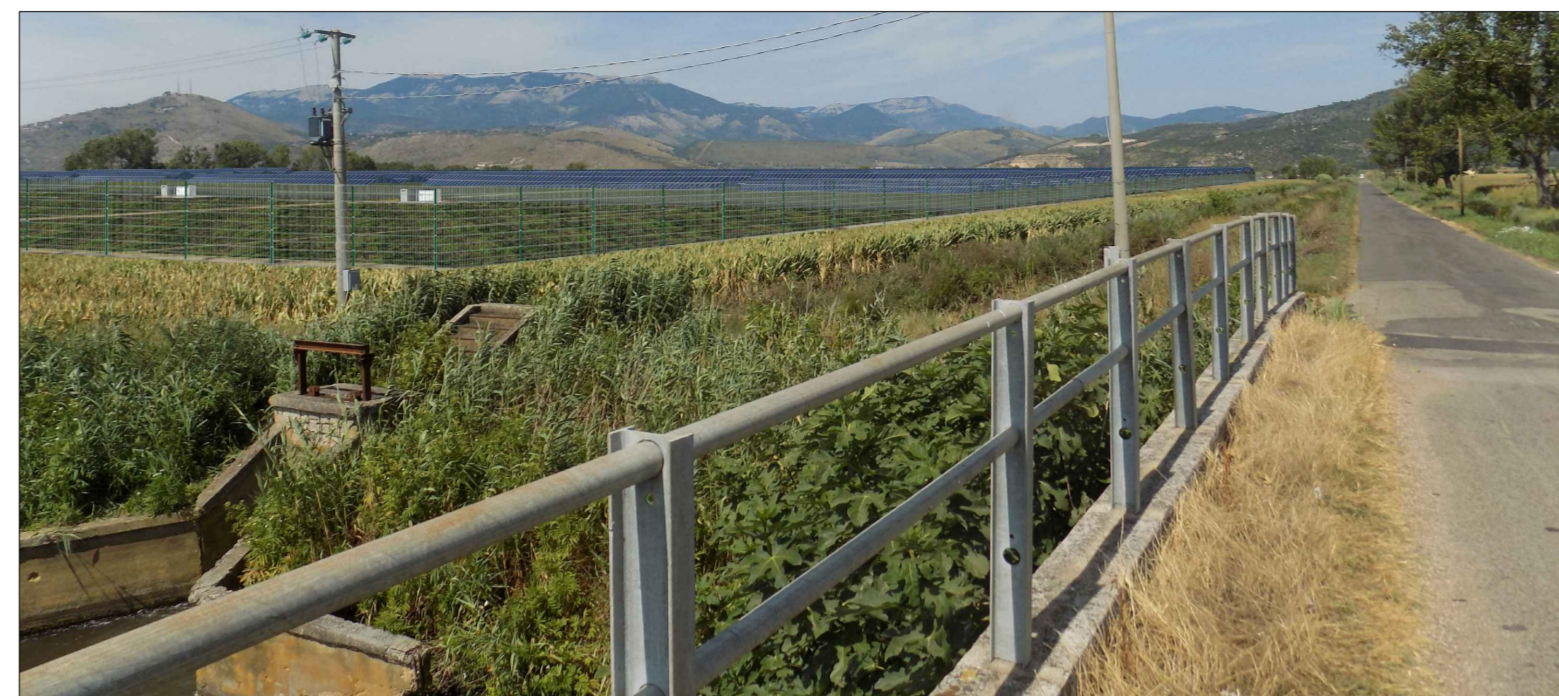

2_ "via Migliara 48 sx"
Fotoinserimento del solo intervento progettuale

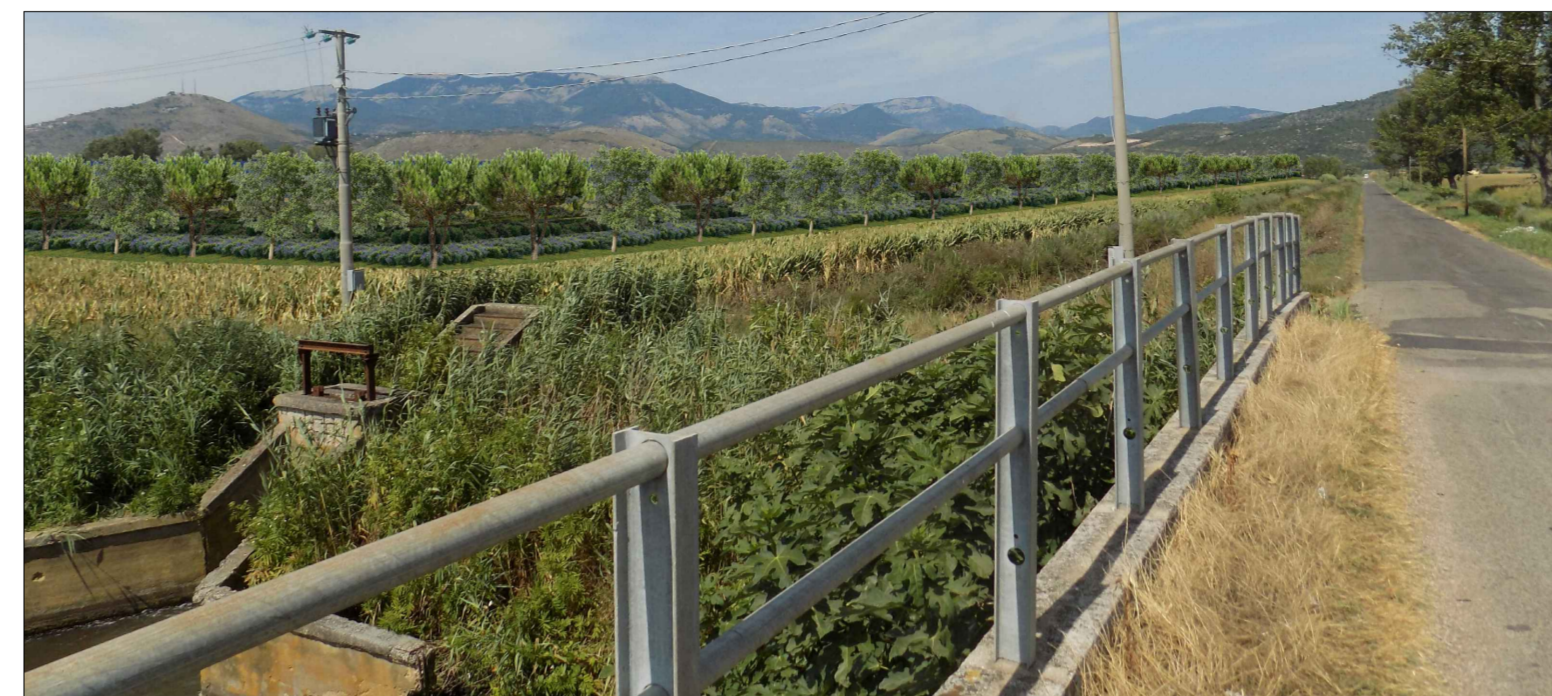

2_ "via Migliara 48 sx"
Fotoinserimento dell' intervento progettuale con le opere di mitigazione



3_ "via Migliara 48 sx"
Foto dello stato di fatto



3_ "via Migliara 48 sx"
Fotoinserimento del solo intervento progettuale



3_ "via Migliara 48 sx"
Fotoinserimento dell' intervento progettuale con le opere di mitigazione



4_ "Vista dalla viabilità secondaria"
Foto dello stato di fatto



4_ "Vista dalla viabilità secondaria"
Fotoinserimento del solo intervento progettuale



4_ "Vista dalla viabilità secondaria"
Fotoinserimento dell' intervento progettuale con le opere di mitigazione

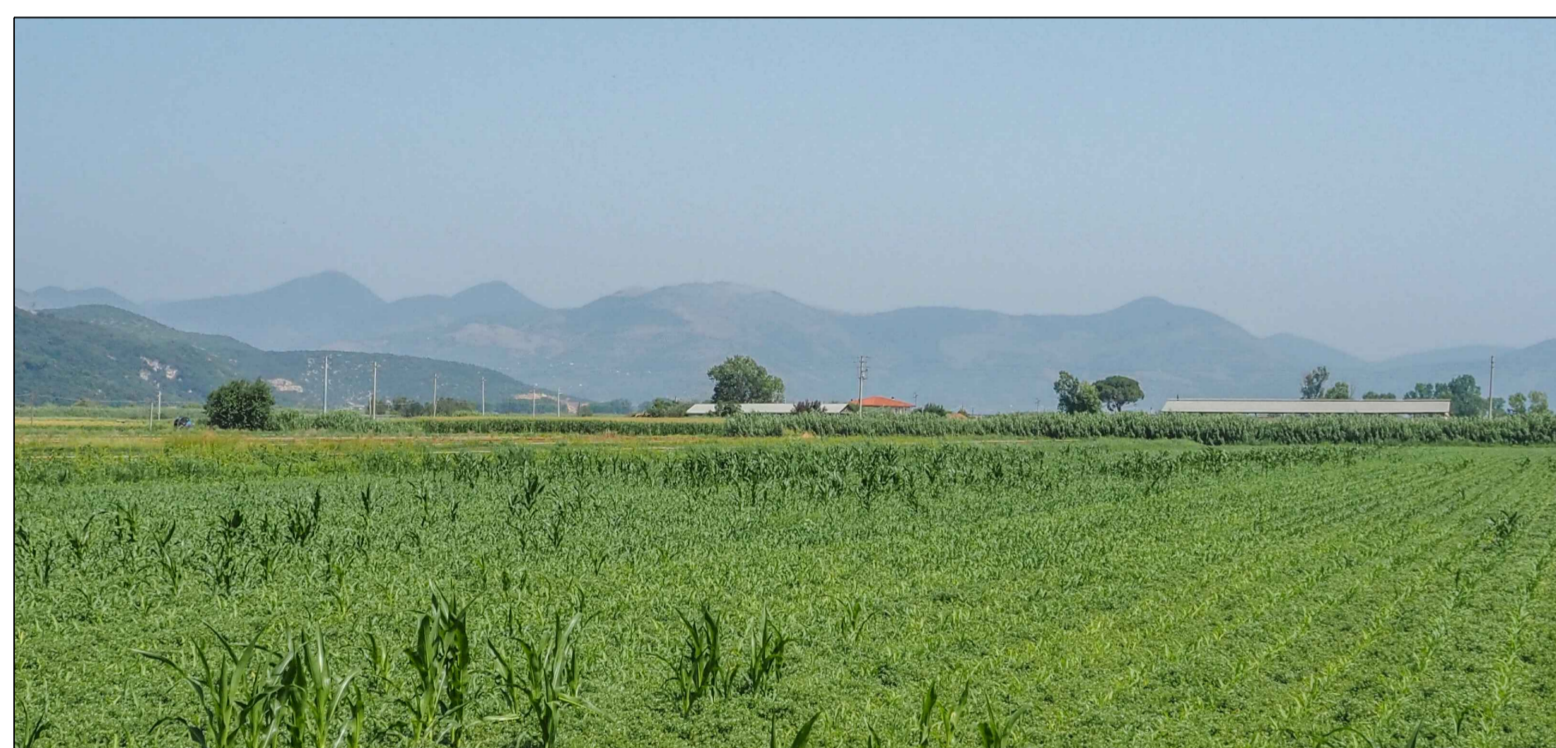

5_ "Vista da via Migliara 47"
Foto dello stato di fatto



5_ "Vista da via Migliara 47"
Fotoinserimento del solo intervento progettuale



5_ "Vista da via Migliara 47"
Fotoinserimento dell' intervento progettuale con le opere di mitigazione

Regione Lazio
Provincia di Latina
Comune di Sezze



5a_ "Vista da via Migliara 47"
Foto dello stato di fatto



5a_ "Vista da via Migliara 47"
Fotoinserimento del solo intervento progettuale



5a_ "Vista da via Migliara 47"
Fotoinserimento dell' intervento progettuale con le opere di mitigazione

Documentazione fotografica e fotoinserimenti
Art. 27 bis del D.Lgs. 152/2006

CODICE ELABORATO: REV: DATA: SCALA:
LT_SEZ_PD44 01 AGO/2023 Varie

Committente
Marseglia MARSEGLIA AMARANTO GREEN SRL
AMARANTO GREEN S.p.A. Via Isola della Giudecca, 753/C
30133 - Venezia (VE) tel. + 39 0874 67618 - fax + 39 0874 1862021
P. Iva e C.F. 11046820962

Progettazione
Silver Ridge Silver Ridge Power Italia S.r.l.
P4WER Via Lugli lambrino, 2 - 89025 Ragunanconi CB
Sede Legale: Via della Magliana, 422 - 00148 Roma RM
Tel. + 39 0874 67818
Mobile: +39 320 4328809
info@srp.eu | www.amarantoholding.com

LIVELLO DI PROGETTAZIONE: PROGETTO DEFINITIVO
Realizzazione ed esercizio di un impianto su serre agrivoltaiche della potenza di 45,16 MWp e delle opere di connessione Comune di Sezze (LT), Via Migliara, 48 sx
Coordinate geografiche: 41°27'13.5"N 13°05'52.2"E / 41.453746N, 13.097829E



6_ "Canale della Selcella" (incrocio con via Migliara 47)_
Foto dello stato di fatto



6_ "Canale della Selcella" (incrocio con via Migliara 47)_
Fotoinserimento del solo intervento progettuale

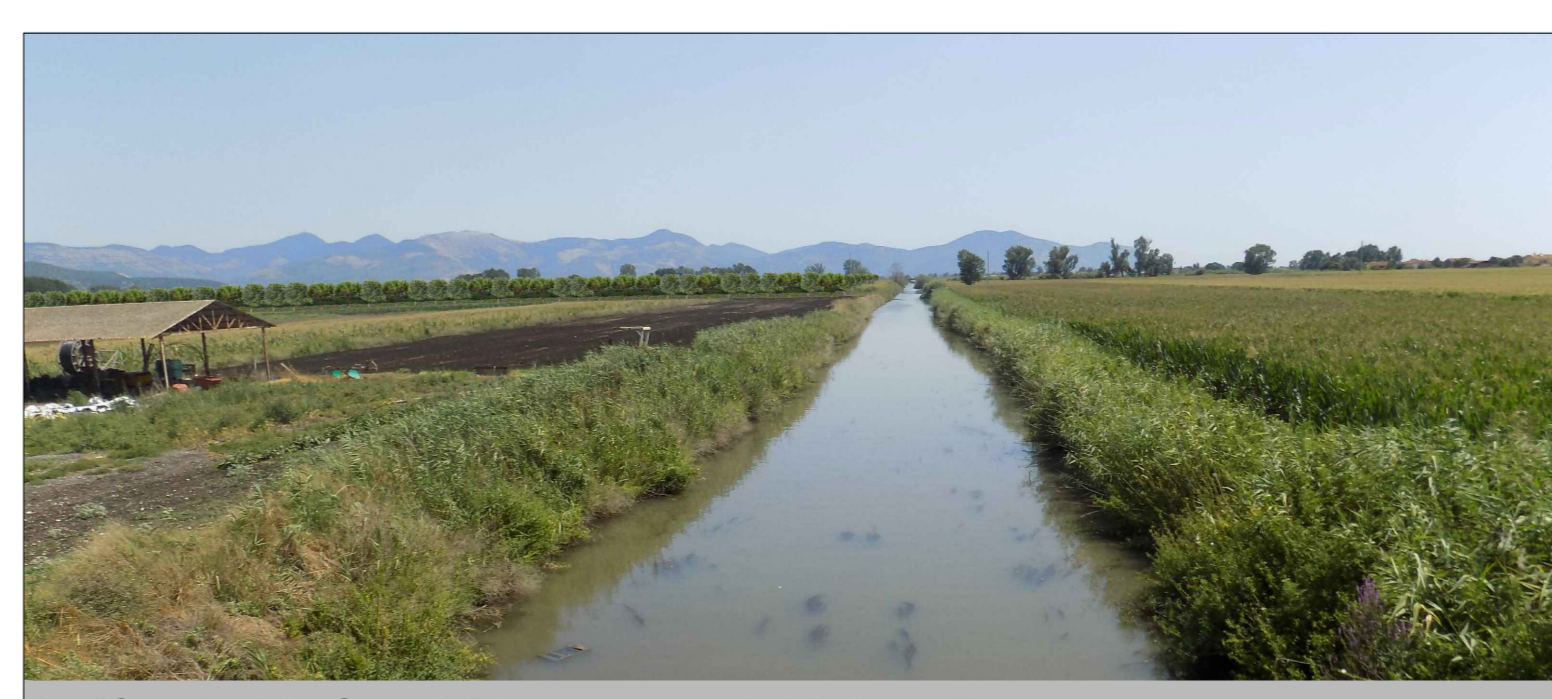

6_ "Canale della Selcella" (incrocio con via Migliara 47)_
Fotoinserimento dell' intervento progettuale con le opere di mitigazione

TIMBRI E FIRMA: