Provincia Della Spezia

RIQUALIFICAZIONE DEGLI ORMEGGI CON L'INSTALLAZIONE DI PONTILI GALLEGGIANTI NELLA RADA DI LERICI

REGIONE LIGURIA

PROGETTO DEFINITIVO

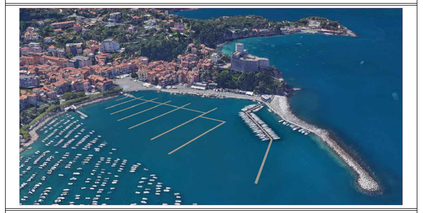

Verifica di assoggettabilità alla V.I.A.

Codice elaborato - Titolo elaborato

T05 - PLANIMETRIA DI PROGETTO

Revisione:	Data:	Scala:
Rev. 1	Luglio 2023	1 - 500

Proponenti:

Comune di Lerici
Provincia della Spezia

Progettista:
Ing. Giovanni Procida Mirabelli di Lauro

Collaborazione alla progettazione:
Ing. Ludovico Santoro

ORDINE DEGLI INGEGNERI DELLA PROVINCIA DI LA SPEZIA — DOTT. ING. Procida Mirabelli di Lauro Giovanni — ISCRITTO ALL'ALBO PROFESSIONALE — COL N. 9445

R.U.P.:
Arch. Ivano Pepe

CATEGORIE POSTI BARCA

Dimensione posti barca [m]	Dimensione massime delle imbarcazioni [m]	Numero
2.5 x 7	2.3 x 6.5	228*
3 x 9	2.8 x 8.5	100
3.5 x 10	3 x 9	16
4 x 11	3.7 x 10.5	50
4.5 x 11.5	4 x 14	17
4.5 x 13	4.1 x 12	24
5 x 15	4.5 x 14	27

TOTALE POSTI BARCA 462

(esclusi mezzi di servizio, capitaneria di porto, pescherecci, posti per disabili e imbarcazioni in transito a banchina)

* 228 posti, di cui 5 riservati al transito

PONTILI GALLEGGIANTI

Dimensione singolo pontile [m]	Numero di pontili	Lunghezza complessiva [m]
2.5 x 12	65	780
2.5 x 6	5	30
3 x 12	11	132
3 x 6	1	6

Legenda:
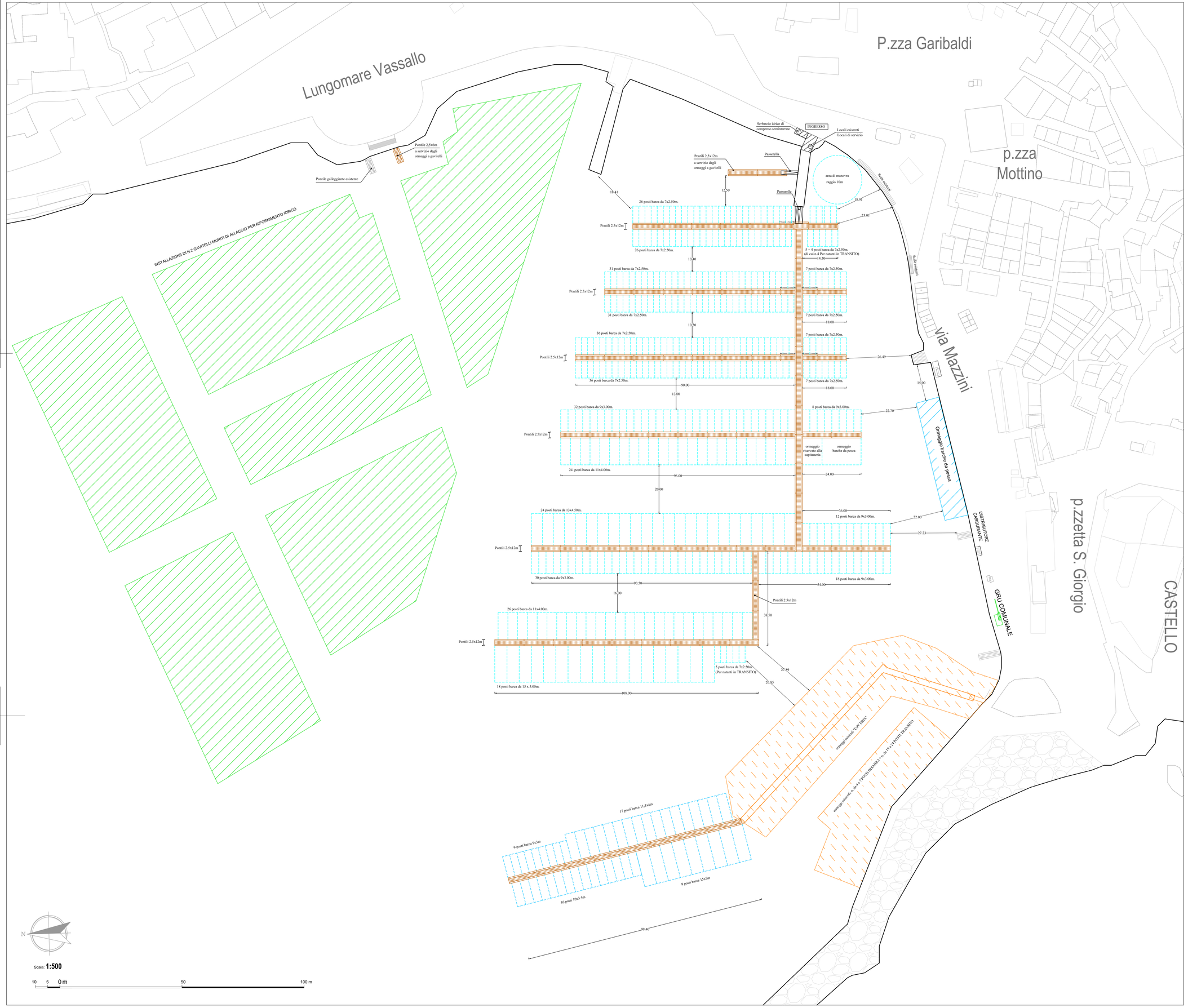
- GAVITELLI (Riassetto delle catenarie esistenti)
- PONTILI GALLEGGIANTI (Interventi previsti in altro progetto)
- PONTILI GALLEGGIANTI Nuova Installazione
- PONTILI GALLEGGIANTI Esistenti
- POSTI BARCA