



## COMUNE DI MONTALTO DI CASTRO

Provincia di Viterbo

Settore V - Urbanistica – Edilizia



**Ministero dell'Ambiente e della Sicurezza Energetica**

**DIREZIONE GENERALE VALUTAZIONI AMBIENTE**

**DIVISIONE V – PROCEDURE DI VALUTAZIONE VIA E VAS**

[va@pec.mite.gov.it](mailto:va@pec.mite.gov.it)

Oggetto: [ID: 9927] Impianto agrovoltaiico “Manciano 24.48” nel Comune di Manciano (GR) con potenza di picco nominale pari a 27.550,32 kWp e le relative opere di connessione alla RTN. Procedimento di VIA - PNIEC. Comunicazione procedibilità istanza, Responsabile del procedimento, e pubblicazione documentazione. *Parere di competenza*

**Proponente: Società ARNG Solar VI srl**

Il Comune di Montalto di Castro in qualità di Ente interessato dall'intervento in oggetto, sebbene quest'ultimo non sia direttamente collocato entro i confini comunali, alla luce dell'impatto ambientale, paesaggistico e territoriale comunque generato dall'inserimento intende esprimere le proprie considerazioni, per evidenziare l'unicità di una situazione che sta investendo l'area vasta e che affrisce ad una quantità di impianti esistenti, autorizzati ed in corso di procedura autorizzatoria, *ictu oculi* insostenibile e lesiva, come si dirà, di norme, principi e prerogative anche di natura costituzionale.

Si riportano di seguito alcuni dati utili per comprendere il fenomeno cui si faceva cenno:

I procedimenti autorizzatori condotti, dal 2018-2019 ad oggi sul solo territorio di Montalto di Castro, afferiscono a circa 25 impianti FER di grande taglia, di cui 19 hanno già ottenuto l'autorizzazione e sono prossimi alla realizzazione. Impianti che si sommano a quelli già esistenti per un totale di circa 40 impianti sul territorio citato.

Si tratta di numeri che si traducono in una vera e propria emergenza territoriale avendo le installazioni, pressoché tutte in area agricola, modificato la destinazione delle aree e stravolto la loro originaria vocazione agricola e rurale, alterandone i tratti storici e identitari che da sempre caratterizzano il paesaggio tipico Montaltese come distintivo della Maremma laziale.

La planimetria che qui si allega vale infatti a superare qualunque argomento sul punto mostrando l'evidente saturazione del territorio che colpisce tutta l'area a confine tra Montalto di Castro e Manciano, non potendosi immaginare nuove infrastrutture (All.1). Si consideri, peraltro, che la planimetria citata non ricomprende al suo interno le nuove istanze presentate a Codesto Spett.le Ministero che presenta, allo stato, sei istanze afferenti giganteschi parchi fotovoltaici ( All.2. All.3, All.4, All.5, All.6, All.7), né quelle che sono state istruite negli ultimi due anni dalla Regione Lazio sempre relative a parchi fotovoltaici di dimensioni importanti e tutti autorizzati (All.8, All.9, All.10, All.11).

Si sommano a quelle sopradescritte tutte le istanze, come questa in oggetto, presentate nel solo territorio del Comune di Manciano che interessano comunque anche l'Ente scrivente, stante l'evidenziato effetto cumulo che afferisce, peraltro, non solo ad impianti fotovoltaici ma anche eolici. L'istanza in oggetto, quindi, ai fini di una compiuta istruttoria dovrà essere valutata considerato l'effetto cumulo ( eolico-fotovoltaico) generato dall'intervento sull'intera area vasta, di cui il progetto presta evidente carenza.

Si ritiene infatti di superare l'argomento, per la verità troppo semplicistico, secondo cui l'impatto cumulativo andrebbe valutato tra impianti identici. La valutazione cumulativa non costituisce una equazione applicabile solo a progetti delle stesse specie, frustrando così la stessa ratio della norma che impone invece un criterio di cumulo su progetti vicini, al fine di tutelare la sostenibilità territoriale degli impatti, ma senza circoscrivere quella tutela ai soli ed unici progetti identici.

Militano in tal senso diversi riferimenti normativi, validati da un indirizzo giurisprudenziale noto, ove si sostiene la doverosa valutazione cumulativa non solo di progetti identici ma anche di progetti analoghi, generatori cioè di energia elettrica da fonte rinnovabile.

Si ricordano al proposito le disposizioni previste da:

- DLgs 152/2006-art. 5, comma 1, lettera c; Allegato V, punto 1; Allegato VI, punto 4), che reca indicazioni normative sulla valutazione degli impatti cumulativi nell'ambito della VIA e della verifica di assoggettabilità a VIA.

- DLgs 28/2011, art. 4, comma 3 relativo ai progetti di impianti di produzione di energia elettrica, il quale stabilisce infatti che : “ *Al fine di evitare l'elusione della normativa di tutela dell'ambiente, del patrimonio culturale, della salute e della pubblica incolumità, fermo restando quanto disposto dalla Parte quinta del decreto legislativo 3 aprile 2006, n. 152, e successive modificazioni, e, in particolare, dagli articoli 270, 273 e 282, per quanto attiene all'individuazione degli **impianti** e al convogliamento delle emissioni, le Regioni e le Province autonome stabiliscono i casi in cui la presentazione di più progetti per la realizzazione di impianti alimentati da fonti rinnovabili e **localizzati nella medesima area o in aree contigue** sono da valutare in termini cumulativi nell'ambito della valutazione di impatto ambientale.* “, affermando così un principio generale che impone una valutazione cumulativa laddove gli impianti FER (si parla di **impianti** in senso generico **senza distinzione di tipologia**) presentino una ubicazione contigua o addirittura nella medesima area.

Si rileva quindi il carattere onnicomprensivo delle norme citate che non distinguono tipologicamente gli impianti (eolico, fotovoltaico, biomasse ecc.) ma parlano piuttosto in modo complessivo di impianti FER. La valutazione cumulativa, pertanto, prescinderebbe dal tipo di impianto, per agganciarsi invece al criterio della vicinanza dell'area di ubicazione (stessa area o area contigua). Dato confermato dalla stessa classificazione categorica che dei progetti fornisce l'allegato IV alla parte II del D.Lgs 152/2006 il quale, parlando al **punto 2 di industria energetica ed estrattiva**, classifica i differenti impianti sulla base della potenza erogata e delle caratteristiche tipologiche possedute, pur appartenenti tutti alla stessa categoria identificativa.

Si evidenzia anche, ad ulteriore supporto della necessaria valutazione cumulativa di progetti afferenti alla stessa area, quanto previsto da DM n. 52 del 30 marzo 2015 contenente le linee guida per la verifica di assoggettabilità a valutazione di impatto ambientale dei progetti di competenza delle Regioni, che prescrive all'art. 4 dell'allegato i criteri specifici da rispettare ai fini dell'assoggettabilità a VIA:

“ 4.1. *Cumulo con altri progetti.*

*Un singolo progetto deve essere considerato **anche in riferimento ad altri progetti localizzati nel medesimo contesto ambientale e territoriale**. Tale criterio consente di evitare: la frammentazione artificiosa di un progetto, di fatto riconducibile ad un **progetto unitario**, eludendo l'assoggettamento obbligatorio a procedura di verifica attraverso una riduzione «ad hoc» della soglia*

stabilita nell'allegato IV alla parte seconda del decreto legislativo n. 152/2006; che la valutazione dei potenziali impatti ambientali sia limitata al singolo intervento senza tenere conto dei possibili impatti ambientali derivanti dall'interazione con altri progetti localizzati nel medesimo contesto ambientale e territoriale. Il criterio del «cumulo con altri progetti» deve essere considerato in relazione a progetti relativi ad opere o interventi di nuova realizzazione: appartenenti alla stessa categoria progettuale indicata nell'allegato IV alla parte seconda del decreto legislativo n. 152/2006; ricadenti in un ambito territoriale entro il quale non possono essere esclusi impatti cumulati sulle diverse componenti ambientali; per i quali le caratteristiche progettuali, definite dai parametri dimensionali stabiliti nell'allegato IV alla parte seconda del decreto legislativo n. 152/2006, sommate a quelle dei progetti nel medesimo ambito territoriale, determinano il superamento della soglia dimensionale fissata nell'allegato IV alla parte seconda del decreto legislativo n. 152/2006 per la specifica categoria progettuale. L'ambito territoriale è definito dalle autorità regionali competenti in base alle diverse tipologie progettuali e ai diversi contesti localizzativi, con le modalità al paragrafo 6 delle presenti linee guida. Qualora le autorità regionali competenti non provvedano diversamente, motivando le diverse scelte operate, l'ambito territoriale è definito da: **una fascia di un chilometro per le opere lineari (500 m dall'asse del tracciato);m una fascia di un chilometro per le opere areali (a partire dal perimetro esterno dell'area occupata dal progetto proposto).** “

Del resto ve ne è nutrita conferma in varie pronunce del Giudice Amministrativo, una fra tutte è illuminante ove si afferma che: “ **Con particolare riferimento alla valutazione della compatibilità ambientale di "Eolico con Fotovoltaico"**, le Aree di impatto cumulativo sono individuate tracciando intorno alla linea perimetrale esterna di ciascun impianto un BUFFER ad una distanza pari a 2 Km degli aerogeneratori in istruttoria, "definendo così un'area più estesa dell'area di ingombro, racchiusa dalla linea perimetrale di congiunzione degli aerogeneratori esterni". T.A.R. Lecce, (Puglia) sez. I, 19/06/2015.

Il Comune di Montalto di Castro, considerata l'elevatissima concentrazione di impianti FER, richiede una valutazione in termini di cumulo complessiva che abbracci qualsiasi tipologia di impianto FER e che allarghi ad una ottica di area vasta, al fine di evitare la definitiva compromissione territoriale.

Tutti gli impianti presenti, proprio nella zona ricompresa tra i territori di Montalto di Castro e Manciano, denotano così una saturazione evidente di quell'area vasta, ridisegnando anche il confine regionale tra Toscana e Lazio attraverso l'imposizione di infrastrutture tecnologiche, completamente estranee al contesto paesaggistico e naturalistico della Maremma, stravolgendone i tratti identitari.

Alla luce di tutto quanto espresso si ritiene che l'istanza presentata riveli forti criticità:

- sulla valutazione complessiva del cumulo non effettuata in violazione delle norme citate;
- sulla dimostrazione del reale impatto visivo anche per quanto afferisce il territorio di Montalto di Castro;
- sulla scelta collocativa dell'impianto interferendo con un'area fragilissima dal punto di vista ambientale e paesaggistico.
- sulla violazione dell'art. 20 co.8 del D.Lgs 199/2021 stante che il progetto rileva la vicinanza dell'impianto rispetto a siti vincolati

Il Comune di Montalto di Castro ha sempre tenuto fede al proprio impegno di assicurare il collocamento di impianti FER sul territorio prestando particolare attenzione al mantenimento dei caratteri identitari e della qualità progettuale che li prevedeva.

Questo lungo lavoro, che ha impegnato in maniera costante il Comune ed ha consentito di mitigare gli effetti lesivi subiti negli anni passati, deve essere considerato anche oggi dove i confini amministrativi di valutazione cedono rispetto a quelli paesaggistici e territoriali, a pena di vanificare una pianificazione complessa e lungimirante che ha dato ottimi risultati grazie ad un lavoro effettuato dalla Regione Lazio che ha valutato le istanze su questo territorio condividendo criteri di valutazione e scelte comunali.

Anche all'esito di tale considerazione si confida nel necessario approfondimento istruttorio e nella condivisione delle criticità evidenziate, tra le quali rientra anche la violazione, frontale, del principio di proporzionalità della distribuisce degli impianti FER sul territorio, di matrice anche costituzionale, che sta' superando ogni limite, ipotecando il futuro di questi territori. Considerato anche il nuovo testo dell'art. 9 Cost, coerente con la normativa di settore e con i principi in questa rappresentati, la posizione del Comune di Montalto di Castro permane pienamente legittima.

Né si nota un impegno di mitigazione o compensazione della proponente rispetto a queste necessarie ed obbligatorie valutazioni, presupponendo una prevalenza dell'interesse privato all'installazione che la norma non consente.

Riservata e salva ogni prerogativa in merito.

Il Sindaco

(Dott.ssa Emanuela Socciarelli)

Il Responsabile del Settore V

(Dott. Marcello Santopadre)



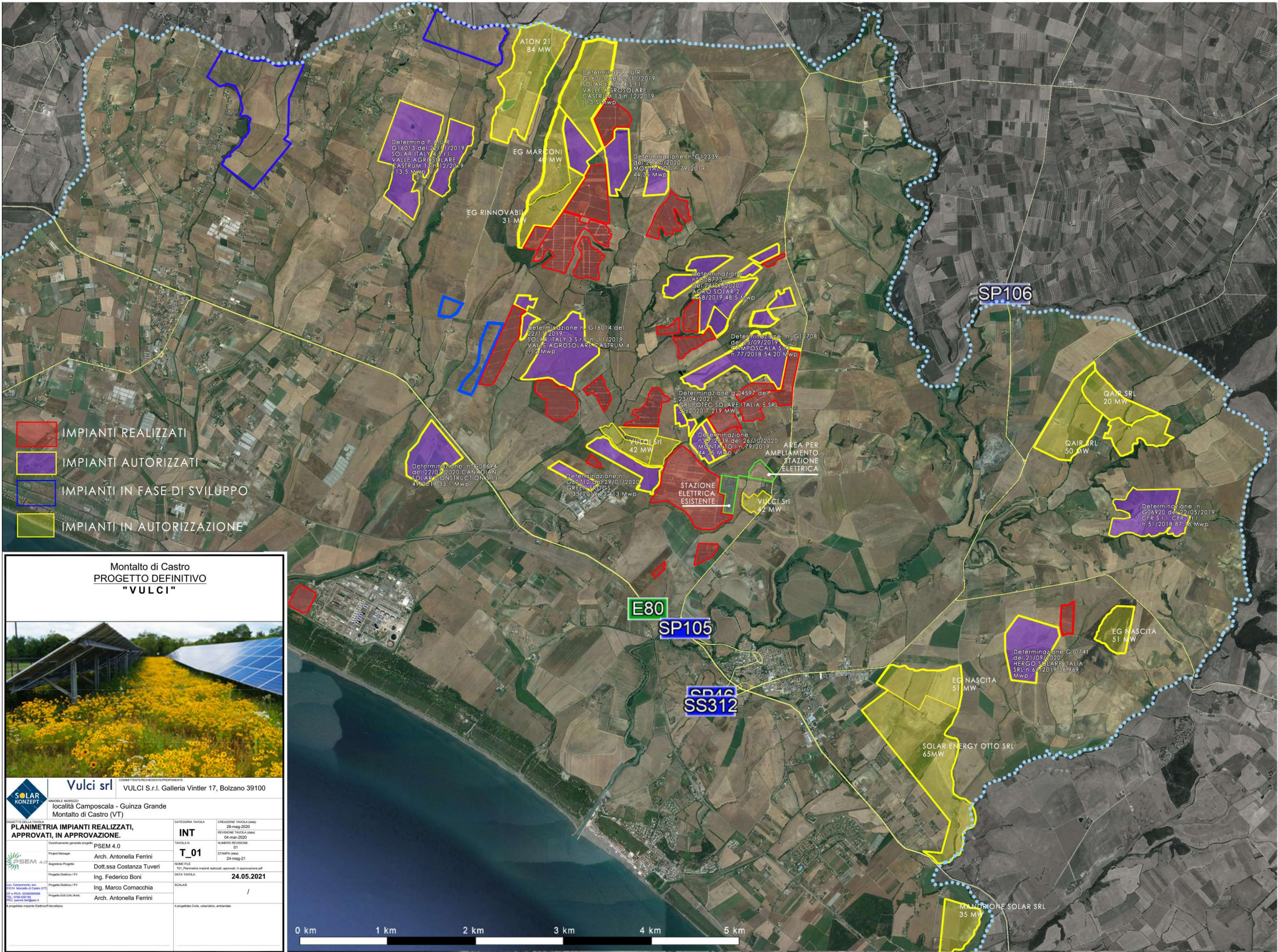

- IMPIANTI REALIZZATI
- IMPIANTI AUTORIZZATI
- IMPIANTI IN FASE DI SVILUPPO
- IMPIANTI IN AUTORIZZAZIONE

**Montalto di Castro**  
**PROGETTO DEFINITIVO**  
**"VULCI"**



**Vulci srl**  
CONSETORE/PRODOTTORE/INSTALLATORE  
 LOCALITÀ Composcala - Guinza Grande  
 Montalto di Castro (VT)

INDICAZIONE DELLA TAVOLA  
**PLANIMETRIA IMPIANTI REALIZZATI, APPROVATI, IN APPROVAZIONE.**

Coordinate generali progetto  
**PSEM 4.0**

Project Manager  
**Arch. Antonella Ferrini**

Responsabile Progetto  
**Dott.ssa Costanza Tuveri**

Progetto Grafico P.V.  
**Ing. Federico Boni**

Progetto Grafico P.V.  
**Ing. Marco Cornacchia**

Progetto Grafico P.V.  
**Arch. Antonella Ferrini**

Progetto Impianto Elettrico/Idraulico

CONSETORE/PRODOTTORE/INSTALLATORE  
**VULCI S.r.l. Galleria Vintler 17, Bolzano 39100**

INDICAZIONE DELLA TAVOLA  
**INT**

Coordinate generali progetto  
**T\_01**

NOI FILE  
**24.05.2021**

REVISIONE TAVOLA (DATA)  
**28 mag 2020**

REVISIONE TAVOLA (DATA)  
**04 mar 2020**

NUMERO REVISIONE  
**01**

STAMPA DATA  
**24 mag 21**

DATA TAVOLA  
**24.05.2021**

SCALE  
**/**

Funzionalità Civile, urbanistica, ambientale







*Ministero dell' Ambiente  
e della Sicurezza Energetica*

DIREZIONE GENERALE VALUTAZIONI AMBIENTALI

Destinatari in allegato

DIVISIONE V – PROCEDURE DI VALUTAZIONE VIA E VAS

**Oggetto:** [ID: 7419] Procedura di Valutazione di Impatto Ambientale ai sensi dell'art.23 del D.Lgs 152/2006 relativa al progetto per la realizzazione di un nuovo impianto fotovoltaico, denominato "Ergon20", della potenza di 18,91 MW, unito alle opere di connessione alla RTN, integrato da un sistema di accumulo avente una potenza nominale complessiva di 4,5 MW, da realizzarsi nel Comune di Montalto di Castro (VT), in località Vaccareccia. Progetto PNIEC. Proponente: Ergon20 S.r.l.

Trasmissione Relazione Paesaggistica.

Con PEC dell'11/08/2021, acquisita agli atti con prot. MATT/91377 del 25/08/2021, perfezionata in ultimo con pec del 21/11/2022, acquisita al prot. 45562/MiTE del 21/11/2022, la Società Ergon20 S.r.l. ha presentato istanza per l'avvio del procedimento in oggetto, ai sensi dell'art. 23 del D.Lgs. n. 152/2006 e ss.mm.ii.

Con nota prot. 164711/MiTE del 29/12/2022 la scrivente Direzione ha disposto l'avvio dell'istruttoria tecnica presso la Commissione Tecnica PNRR-PNIEC per il progetto in oggetto.

Con nota prot. 45716/MASE del 27/03/2023, la scrivente Direzione ha comunicato alla Società la necessità di acquisire la relazione paesaggistica secondo quanto disposto dall'art. 23 del D.Lgs. 152/2006, al comma 1g-bis,

Con nota del 20/04/2023, acquisita con prot. 65880/MASE del 24/04/2023 il proponente ha dato riscontro alla suddetta richiesta.

Pertanto, con la presente si trasmette la relazione paesaggistica per i seguiti di competenza.

**La Dirigente**

Orsola Renata Maria Reillo

(documento informatico firmato digitalmente  
ai sensi dell'art. 24 D.Lgs. 82/2005 e ss.mm.ii)

*Allegato: Nota prot. 65880/MASE del 24/04/2023 + Allegati*

ID Utente: 8906  
ID Documento: VA\_05-Set\_05-8906\_2023-0091  
Data stesura: 10/05/2023

✓ Resp.Set: Pieri C.  
Ufficio: VA\_05-Set\_05  
Data: 05/06/2023

*Tuteliamo l'ambiente! Non stampate se non necessario. 1 foglio di carta formato A4 = 7,5g di CO<sub>2</sub>*



## **Elenco indirizzi**

Alla Commissione Tecnica di verifica dell'impatto  
ambientale VIA/VAS PNRR-PNIEC  
[COMPNIEC@PEC.mite.gov.it](mailto:COMPNIEC@PEC.mite.gov.it)

Al Ministero della cultura  
Soprintendenza Speciale per il PNRR  
[ss-pnrr@pec.cultura.gov.it](mailto:ss-pnrr@pec.cultura.gov.it)

Alla Regione Lazio  
Ufficio Valutazione Impatto Ambientale  
[protocollo@regione.lazio.legalmail.it](mailto:protocollo@regione.lazio.legalmail.it)  
[ufficiovia@regione.lazio.legalmail.it](mailto:ufficiovia@regione.lazio.legalmail.it)

Alla Regione Toscana  
Ufficio Ambiente ed Energia  
[regionetoscana@postacert.toscana.it](mailto:regionetoscana@postacert.toscana.it)

Alla Provincia di Viterbo  
[provinciavt@legalmail.it](mailto:provinciavt@legalmail.it)

Al Comune di Montalto di Castro  
[comune.montaltodicastro.vt@legalmail.it](mailto:comune.montaltodicastro.vt@legalmail.it)

Al Comune di Manciano  
[comune.manciano@postacert.toscana.it](mailto:comune.manciano@postacert.toscana.it)

All'ARPA Lazio  
[direzione.centrale@arpalazio.legalmailpa.it](mailto:direzione.centrale@arpalazio.legalmailpa.it)

e.p.c. Alla Società Ergon20 S.r.l.  
[ergon20@legalmail.it](mailto:ergon20@legalmail.it)



Destinatari in allegato

*Ministero dell' Ambiente  
e della Sicurezza Energetica*

DIREZIONE GENERALE VALUTAZIONI AMBIENTALI

DIVISIONE V – PROCEDURE DI VALUTAZIONE VIA E VAS

Oggetto: [ID: 10142] Progetto per la realizzazione di un parco agrivoltaico per la produzione di energia elettrica della potenza complessiva di 42,213 MW, sistema di accumulo di potenza 10 MW e capacità 20 MWh, da realizzarsi nel Comune di Montalto di Castro (VT) e delle opere connesse e delle infrastrutture indispensabili nei comuni di Montalto di Castro (VT) e Manciano (GR). Procedimento di VIA – PNIEC.

Proponente: Energia Ecosostenibile S.r.l.

Comunicazione procedibilità istanza, Responsabile del procedimento e pubblicazione documentazione.

Con nota acquisita al prot. n.126859/MASE del 02/08/2023, la Società Energia Ecosostenibile S.r.l. ha presentato istanza per l'avvio del procedimento in epigrafe, ai sensi dell'art. 23 del D.Lgs. n. 152/2006 e ss.mm.ii, integrata con il piano preliminare di utilizzo in sito delle terre e rocce da scavo, ai sensi dell'art. 24 del D.P.R. 120/2017.

Il progetto consiste nella realizzazione di un nuovo impianto agrivoltaico per la produzione di energia elettrica da fonte solare, della potenza complessiva di 42,213 MW, sito nel comune di Montalto di Castro (VT) e delle relative opere ed infrastrutture connesse localizzate nei comuni di Montalto di Castro (VT) e Manciano (GR).

Il progetto, sulla base di quanto dichiarato dal Proponente, rientra nella tipologia di cui all'Allegato II alla Parte Seconda del D.Lgs. 152/2006, punto 2, denominata: "*impianti fotovoltaici per la produzione di energia elettrica con potenza complessiva superiore a 10 MW*", nonché tra i progetti ricompresi nel Piano Nazionale Integrato Energia e Clima (PNIEC), nella tipologia elencata nell'Allegato I-bis alla Parte Seconda del D.Lgs.152/2006, al punto 1.2.1 denominata "*Generazione di energia elettrica: impianti idroelettrici, geotermici, eolici e fotovoltaici (in terraferma e in mare), solari a concentrazione, produzione di energia dal mare e produzione di bioenergia da biomasse solide, bioliquidi, biogas, residui e rifiuti*".

Pertanto, per il progetto in questione si applicano i tempi e le modalità previsti per i progetti di cui al citato art. 8, comma 2-bis, nonché degli articoli 24 e 25 del D.Lgs. 152/2006, e l'istruttoria tecnica di valutazione di impatto ambientale è svolta dalla Commissione Tecnica PNRR-PNIEC.

Ciò premesso, verificata la completezza della documentazione trasmessa, con la presente si comunica al Proponente ed alle Amministrazioni in indirizzo, la procedibilità dell'istanza.

Tuttavia, si segnala che da un controllo della documentazione amministrativa agli atti, nella fattispecie del mod. M3 allegato alla dichiarazione del valore dell'opera rilasciata dal Dott. DE

ID Utente: 22687

ID Documento: VA\_05-Set\_05-22687\_2023-0013

Data stesura: 04/08/2023



Resp.Set: Pieri C.

Ufficio: VA\_05-Set\_05

Data: 07/08/2023

*Tuteliamo l'ambiente! Non stampate se non necessario. 1 foglio di carta formato A4 = 7,5g di CO<sub>2</sub>*



BENEDICTIS GIUSEPPE in data 26/07/2023, si è riscontrato che la voce B.5 (Oneri di legge su spese tecniche B.1, B.2, B.4 e collaudi B.3) non è stata conteggiata. Poiché ai sensi dell'Allegato n. 1, del Decreto Direttoriale di attuazione n. 47 del 02/02/2018 devono essere conteggiati tutti i costi dei lavori e tutte le spese generali che concorrono a determinare il valore complessivo dell'opera in oggetto, si resta in attesa di chiarimenti in merito.

Tutto ciò premesso si resta in attesa di ricevere, oltre i chiarimenti richiesti, una nuova dichiarazione del valore dell'opera debitamente corretta completa di un nuovo mod. M3 anch'esso debitamente corretto e copia dell'attestazione dell'eventuale integrazione dell'onere contributivo di legge, quale differenza tra la somma a suo tempo versata e quella come sopra ricalcolata.

Sarà compito della Commissione Tecnica PNRR-PNIEC verificare la congruità del valore delle opere dichiarato dal proponente e segnalare eventuali anomalie al fine di regolarizzare il contributo dovuto per la procedura in esame.

La Commissione Tecnica PNRR-PNIEC provvederà ad assegnare l'istruttoria tecnica al gruppo istruttore e relativo Referente istruttore individuato per la tipologia di opera "*impianti fotovoltaici per la produzione di energia elettrica con potenza complessiva superiore a 10 MW*" di cui al punto 2 dell'Allegato II alla Parte II D.Lgs. 152/2006.

Si segnala alla Commissione Tecnica PNRR-PNIEC, al fine delle determinazioni di competenza in merito alla priorità di trattazione dei procedimenti ad essa assegnati, che il proponente ha dichiarato la sussistenza dei seguenti requisiti di cui all'art. 8, comma 1, del D.Lgs. 152/2006:

- Progetti dal comprovato valore economico superiore a 5 milioni di euro.

Ai sensi dell'art. 24, comma 3, del D.Lgs. 152/2006 e ss.mm.ii., si comunica, anche ai fini dell'avvio dell'istruttoria tecnica, che ai sensi dell'art. 24, comma 1, del D.Lgs. 152/2006, il Progetto, lo Studio di impatto ambientale, la Sintesi non tecnica, e l'Avviso al pubblico, in allegato anche alla presente, sono pubblicati sul sito web di questa Amministrazione all'indirizzo: <https://va.mite.gov.it/it-IT/Oggetti/Documentazione/10091/14856>.

Rispetto alle aree naturali protette come definite dalla L. 394/1991 e ai siti della Rete Natura 2000, si precisa che il progetto non ricade neppure parzialmente all'interno di tali aree.

Ai sensi dell'art. 24, comma 3, del D.Lgs. 152/2006 e ss.mm.ii., come modificato dall'art. 6, del D.L. 152/2021, si precisa che dalla data di pubblicazione dell'avviso al pubblico sul sito web del Ministero, decorre il termine di 30 giorni entro il quale chiunque abbia interesse può presentare alla scrivente le proprie osservazioni concernenti la Valutazione di Impatto Ambientale, anche fornendo nuovi o ulteriori elementi conoscitivi e valutativi. Ai sensi del predetto comma, entro il medesimo termine, sono acquisiti per via telematica i pareri delle Amministrazioni e degli Enti pubblici in indirizzo.

Si comunica inoltre che, l'invio delle osservazioni da parte del pubblico può essere effettuato sia mediante posta elettronica certificata all'indirizzo [va@pec.mite.gov.it](mailto:va@pec.mite.gov.it), sia attraverso l'applicativo web accessibile dal Portale delle Valutazioni e Autorizzazioni ambientali al link <https://va.mite.gov.it/it-IT/ps/Procedure/InvioOsservazioni>.

Ai sensi dell'art. 24, comma 2, del D.Lgs. 152/2006 e ss.mm.ii., i Comuni territorialmente interessati provvederanno agli adempimenti di competenza in ordine all'informazione nei propri Albi pretori informatici.

Si comunica che, ai sensi degli artt. 7 e 8 della Legge 241/1990 e ss.mm.ii. (comunicazione avvio procedimento amministrativo):

- l'ufficio competente è la Divisione V - procedure di valutazione VIA e VAS della Direzione Generale Valutazioni Ambientali, ed il Responsabile del procedimento è l'Arch. Claudia Pieri (tel. 06/57225057, e-mail [pieri.claudia@mase.gov.it](mailto:pieri.claudia@mase.gov.it));

- i tempi del procedimento sono quelli stabiliti dal combinato disposto degli articoli, 24, 25 e 8 comma 2-bis, del D.Lgs. 152/2006.

Secondo quanto previsto dall'art. 8, comma 2-bis, del D.Lgs. 152/2006, all'attività istruttoria della Commissione PNRR-PNIEC, partecipa un rappresentante regionale qualora per il progetto sia riconosciuto da specifiche disposizioni o intese un concorrente interesse regionale. Sarà cura degli uffici della Regione Lazio segnalare la sussistenza della condizione predetta entro dieci giorni dalla data della presente.

La documentazione è corredata dalla relazione paesaggistica ex D.P.C.M. 12/12/2005, al fine di consentire, con il concerto del Ministero della cultura, il rilascio dell'autorizzazione di cui all'art. 146 del D.Lgs. 42/2004 e s.m.i., in conformità a quanto stabilito dall'art. 25, comma 2-quinquies, del D.Lgs. 152/2006.

Ai fini della valutazione di eventuali impatti cumulativi, si segnala che il progetto in esame ricade nel comune di Manciano e che nello stesso territorio comunale sono state presentate anche le seguenti istanze di VIA di impianti di produzione di energia elettrica da fonti rinnovabili:

- [ID: 7776] Progetto per la realizzazione di un impianto agrofotovoltaico, denominato "Energia dell'olio", della potenza di 107,13 MW, unito alle opere di connessione alla RTN, da realizzarsi nei Comuni di Cellere, Canino, Tessennano, Tarquinia, Ariena di Castro, Montalto di Castro, tutti in provincia di Viterbo;
- [ID: 8015] Progetto per la realizzazione di un impianto agrofotovoltaico della potenza di 27,46 MW, unito alle opere di connessione alla RTN, da realizzarsi nel comune di Montalto di Castro (VT);
- [ID: 8510] Progetto di impianto fotovoltaico denominato "Montalto Pesca", della potenza nominale di 65,29 MWp, e relative opere di connessione alla RTN, ubicato nei comuni di Montalto di Castro (VT) e Manciano (Gr);
- [ID: 8535] Progetto per la realizzazione di un impianto fotovoltaico a terra di potenza pari a 77,69 MW in DC e 65 MW in AC e delle opere connesse da installarsi nel territorio del comune di Montalto di Castro;
- [ID: 9587] Progetto per la costruzione e l'esercizio di un impianto eolico composto da 5 aerogeneratori da 6,6 MW ciascuno per una potenza complessiva di 33 MW e di un sistema di accumulo elettrochimico da 18 MW sito nel comune di Montalto di Castro (VT) e opere connesse nei comuni di Montalto di Castro (VT) e Manciano (GR);
- [ID: 9588] Progetto Parco Eolico Sibilla" costituito da 9 aerogeneratori della potenza di 7,2 MW ciascuno, per una potenza complessiva di 64,80 MW, da installare nei comuni di Montalto di Castro (VT) e Canino (VT) in località "Parco San Nicola e Villa Abbado";
- [ID: 9756] Impianto agro-fotovoltaico della potenza complessiva di 76,7 MW e relative opere di connessione alla rete, dotato di sistema di accumulo con potenza di 15 MW da realizzarsi nei comuni di Montalto di Castro (VT) e Manciano (GR).

Si chiede al Proponente di indicare se l'area di progetto ricade in una o più delle aree indicate al comma 8 dell'art. 20 del D.L. 199/2021 recante "Disciplina per l'individuazione di superfici e aree idonee per l'installazione di impianti a fonti rinnovabili" e la relativa documentazione a supporto alla scrivente Direzione ed ai soggetti ai quali viene trasmessa la presente.

Si informa, altresì, che con Decreto n. 56 del 6/03/2020, il Ministero dell'ambiente e della tutela del territorio e del mare (ora Ministero dell'ambiente e della sicurezza energetica) ha individuato il Capo del Dipartimento Sviluppo Sostenibile, quale titolare del potere sostitutivo in caso di inerzia nella conclusione dei procedimenti di competenza di questa Direzione Generale, ai sensi dell'art. 2, comma 9-bis, della L. 241/1990 e ss.mm.ii., il cui indirizzo di posta elettronica certificata è [DISS@pec.mite.gov.it](mailto:DISS@pec.mite.gov.it).

Infine, si chiede ai soggetti in indirizzo di riportare, nell'intestazione di eventuali note indirizzate alla scrivente, il codice identificativo del procedimento amministrativo [ID: 10142].

**La Dirigente**

Orsola Renata Maria Reillo

(documento informatico firmato digitalmente  
ai sensi dell'art. 24 D.Lgs. 82/2005 e ss.mm.ii)

*Allegati:*

nota n. 126859/MASE del 02/08/2023

avviso al pubblico



## **Elenco indirizzi**

Alla Commissione Tecnica PNRR-PNIEC  
[compniec@pec.mite.gov.it](mailto:compniec@pec.mite.gov.it)

Alla Energia Ecosostenibile S.r.l.  
[energiaecosostenibile@pec.it](mailto:energiaecosostenibile@pec.it)

Al Ministero della cultura  
Soprintendenza Speciale per il PNRR  
[ss-pnrr@pec.cultura.gov.it](mailto:ss-pnrr@pec.cultura.gov.it)

Alla Regione Lazio  
Ufficio Valutazione Impatto Ambientale  
[protocollo@regione.lazio.legalmail.it](mailto:protocollo@regione.lazio.legalmail.it)  
[ufficiovia@regione.lazio.legalmail.it](mailto:ufficiovia@regione.lazio.legalmail.it)

Alla Regione Toscana  
Direzione generale ambiente ed energia  
[regionetoscana@postacert.toscana.it](mailto:regionetoscana@postacert.toscana.it)

Alla Provincia di Viterbo  
Servizio Difesa suolo e demanio idrico  
Ufficio Vincolo Idrogeologico  
[provinciavt@legalmail.it](mailto:provinciavt@legalmail.it)

Al Comune di Montalto di Castro (VT)  
[comune.montaltodicastro.vt@legalmail.it](mailto:comune.montaltodicastro.vt@legalmail.it)

Al Comune di Manciano (GR)  
[comune.manciano@postacert.toscana.it](mailto:comune.manciano@postacert.toscana.it)

All'ARPA Lazio  
[direzione.centrale@arpalazio.legalmailpa.it](mailto:direzione.centrale@arpalazio.legalmailpa.it)



Ministero dell'Ambiente e della Sicurezza Energetica  
DIREZIONE GENERALE VALUTAZIONI AMBIENTALI

DIVISIONE V – PROCEDURE DI VALUTAZIONE VIA E VAS

**Destinatari in allegato**

**OGGETTO: [ID: 8015] Procedura di Valutazione di Impatto Ambientale ai sensi dell'art.23 del D.Lgs 152/2006 relativa al progetto per la realizzazione di un impianto agrofotovoltaico della potenza di 27,46 MW, unito alle opere di connessione alla RTN, da realizzarsi nei Comuni di Montalto di Castro (VT).  
Proponente: EG Salice S.r.l.  
Comunicazione relativa a procedibilità istanza, pubblicazione documentazione e responsabile del procedimento.**

Con nota del 30/12/2021, acquisita al prot. 1865/MiTE in data 10/01/2022, la Società EG Salice S.r.l. ha presentato istanza per l'avvio del procedimento in oggetto, ai sensi dell'art. 23 del D.Lgs. n. 152/2006 e ss.mm.ii., unitamente al piano preliminare di utilizzo in sito delle terre e rocce da scavo, ai sensi dell'art. 24 del D.P.R. 120/2017.

Il progetto prevede la realizzazione ed esercizio di un impianto per la produzione di energia elettrica da fonte rinnovabile solare fotovoltaica di potenza pari a 27,46 MWp (somma della potenza di moduli) di tipo installato a terra e non integrato, composto da n. 39.228 moduli fotovoltaici bifacciali in silicio cristallino montati su apposite strutture metalliche, e dalle relative opere edili ed elettromeccaniche interne ed esterne all'area di impianto, comprensive della connessione alla RTN, consistente in circa 11 Km di elettrodotto MT interrato e nella futura stazione di trasformazione MT/AT.

Il progetto in argomento, sulla base di quanto dichiarato da Società EG Salice S.r.l., rientra nella tipologia elencata nell'Allegato II alla Parte Seconda del D.Lgs. 152/2006, al punto 2 denominata "impianti fotovoltaici per la produzione di energia elettrica con potenza complessiva superiore a 10 MW (fattispecie aggiunta dall'art. 31, comma 6, della legge n. 108 del 2021)", nonché tra i progetti ricompresi nel Piano Nazionale Integrato Energia e Clima (PNIEC), nella tipologia elencata nell'Allegato I-bis alla Parte Seconda del D.Lgs.152/2006, al punto 1.2.1 denominata "Generazione di energia elettrica: impianti idroelettrici, geotermici, eolici e fotovoltaici (in terraferma e in mare), solari a concentrazione, produzione di energia dal mare e produzione di bioenergia da biomasse solide, bioliquidi, biogas, residui e rifiuti" ed anche nella tipologia elencata nell'Allegato II oppure nell'Allegato II-bis.

ID Utente: 8906  
ID Documento: VA\_05-Set\_05-8906\_2022-0042  
Data stesura: 10/11/2022

✓ Resp.Set: Pieri C.  
Ufficio: VA\_05-Set\_05  
Data: 17/11/2022

*Tuteliamo l'ambiente! Non stampate se non necessario. 1 foglio di carta formato A4 = 7,5g di CO<sub>2</sub>*

Pertanto, per il progetto in questione si applicano i tempi e le modalità previsti per i progetti di cui al citato art. 8, c. 2-bis nonché degli articoli 24 e 25 del D.lgs. 152/2006, e l'istruttoria tecnica di valutazione di impatto ambientale è svolta dalla Commissione Tecnica PNRR-PNIEC.

Verificata la completezza della documentazione trasmessa e verificato che è stato assolto l'onere contributivo previsto dall'art. 2 comma 1, lettera b) del Regolamento adottato con Decreto n. 1 del 04/01/2018, con la presente si comunica al Proponente ed alle Amministrazioni in indirizzo, la procedibilità dell'istanza. Sarà compito della Commissione Tecnica PNRR-PNIEC verificare la congruità del valore delle opere dichiarato dal proponente e segnalare eventuali anomalie al fine di regolarizzare il contributo dovuto per la procedura in esame.

Si segnala alla Commissione Tecnica PNRR-PNIEC, al fine delle determinazioni di competenza in merito alla priorità di trattazione dei procedimenti ad essa assegnati, che il proponente ha dichiarato la sussistenza del seguente requisito di cui al comma 1 dell'art. 8 del D.lgs. 152/2006:

- Progetti dal comprovato valore economico superiore a 5 milioni di euro.

Ai sensi dell'art. 24, comma 3, del D.Lgs. 152/2006 e ss.mm.ii., si comunica, anche ai fini dell'avvio dell'istruttoria tecnica, che, ai sensi dell'art. 24, comma 1, del D.Lgs. 152/2006, il Progetto, lo Studio di impatto ambientale, la Sintesi non tecnica, e l'Avviso al pubblico, in allegato anche alla presente, sono pubblicati sul sito web di questa Amministrazione all'indirizzo: <https://va.mite.gov.it/it-IT/Oggetti/Documentazione/8437/12450>.

Si chiede altresì di comunicare il numero del Codice pratica MYTERNA assegnato alla soluzione di connessione alla RTN fornita da Terna S.p.A. per il progetto in oggetto entro 30 giorni dalla presente.

Rispetto alle aree naturali protette come definite dalla L. 394/1991 e ai siti della Rete Natura 2000 si precisa che il progetto non ricade neppure parzialmente all'interno delle aree definite dalla L.394/1991 e all'interno dei siti della Rete Natura 2000.

Ai sensi dell'art. 24, comma 3, del D.Lgs. 152/2006 e ss.mm.ii., come modificato dall'art. 6, del decreto-legge n. 152 del 6 novembre 2021, si precisa che dalla data di pubblicazione dell'avviso al pubblico sul sito web del Ministero, decorre il termine di 30 giorni entro il quale chiunque abbia interesse può presentare alla scrivente le proprie osservazioni concernenti la valutazione di impatto ambientale, anche fornendo nuovi o ulteriori elementi conoscitivi e valutativi. Ai sensi del predetto comma, entro il medesimo termine, sono acquisiti per via telematica i pareri delle Amministrazioni e degli Enti pubblici in indirizzo.

Ai sensi dell'art. 24, comma 2 del D.Lgs. 152/2006 e ss.mm.ii., i Comuni territorialmente interessati provvederanno agli adempimenti di competenza in ordine all'informazione nei propri Albi pretori informatici.

Si comunica che, ai sensi degli artt. 7 e 8 della Legge 241/90 e ss.mm.ii. (comunicazione avvio procedimento amministrativo):

- l'ufficio competente è la Divisione V - procedure di valutazione VIA e VAS della Direzione Generale Valutazioni Ambientali ed il Responsabile del procedimento è l'Arch. Claudia Pieri (tel. 06/57225057, e-mail [pieri.claudia@minambiente.it](mailto:pieri.claudia@minambiente.it));
- i tempi del procedimento sono quelli stabiliti dal combinato disposto degli articoli, 24, 25 e 8, comma 2bis del D.Lgs. 152/2006.

Secondo quanto previsto dall'art. 8, comma 2-bis del D.Lgs. 152/2006, all'attività istruttoria della Commissione PNRR\_PNIEC partecipa un rappresentante regionale qualora per il progetto sia riconosciuto da specifiche disposizioni o intese un concorrente interesse regionale. Sarà cura dell'Ufficio della Regione in indirizzo segnalare la sussistenza della condizione predetta entro dieci giorni dalla data della presente.

Si segnala inoltre che ai sensi dell'art. 25, comma 2-quinquies, del D.Lgs. 152/2006, il concerto del competente direttore generale del Ministero della cultura comprende l'autorizzazione di cui all'articolo 146 del decreto legislativo 22 gennaio 2004, n. 42, ove gli elaborati progettuali siano sviluppati a un livello che consenta la compiuta redazione della relazione paesaggistica.

Codesta Commissione PNRR\_PNIEC provvederà ad assegnare l'istruttoria tecnica al gruppo istruttore e relativo Referente istruttore individuato per la tipologia di opera "*impianti fotovoltaici per la produzione di energia elettrica con potenza complessiva superiore a 10 MW*" di cui al punto 2) dell'Allegato II alla Parte II D. Lgs 152/2006.

Si informa, altresì, che con Decreto n. 56 del 06/03/2020, il Ministero dell'ambiente e della tutela del territorio e del mare (ora Ministero dell'ambiente e della sicurezza energetica) ha individuato il Capo del Dipartimento Sviluppo Sostenibile, quale titolare del potere sostitutivo in caso di inerzia nella conclusione dei procedimenti di competenza di questa Direzione Generale, ai sensi dell'art. 2, comma 9-bis, della legge 241/1990 e ss.mm.ii., il cui indirizzo di posta elettronica certificata è [DISS@pec.mite.gov.it](mailto:DISS@pec.mite.gov.it).

Infine, si chiede ai soggetti in indirizzo di riportare, nell'intestazione di eventuali note indirizzate alla scrivente, il codice identificativo del procedimento amministrativo [ID: 8015].

### **La Dirigente**

Orsola Renata Maria Reillo

(documento informatico firmato digitalmente  
ai sensi dell'art. 24 D.Lgs. 82/2005 e ss.mm.ii)

*Allegati: Istanza + Avviso al pubblico*

## **Elenco indirizzi**

Alla Commissione Tecnica di verifica dell'impatto  
ambientale VIA/VAS PNRR-PNIEC  
[COMPNIEC@PEC.mite.gov.it](mailto:COMPNIEC@PEC.mite.gov.it)

Alla Società EG Salice S.r.l.  
[egsalice@pec.it](mailto:egsalice@pec.it)

Al Ministero della cultura  
Soprintendenza Speciale per il PNRR  
[ss-pnrr@pec.cultura.gov.it](mailto:ss-pnrr@pec.cultura.gov.it)

Alla Regione Lazio  
Ufficio Valutazione Impatto Ambientale  
[protocollo@regione.lazio.legalmail.it](mailto:protocollo@regione.lazio.legalmail.it)  
[ufficiovia@regione.lazio.legalmail.it](mailto:ufficiovia@regione.lazio.legalmail.it)

Alla Provincia di Viterbo  
[provinciavt@legalmail.it](mailto:provinciavt@legalmail.it)

Al Comune di Montalto di Castro  
[comune.montaltodicastro.vt@legalmail.it](mailto:comune.montaltodicastro.vt@legalmail.it)

All'ARPA Lazio  
[direzione.centrale@arpalazio.legalmailpa.it](mailto:direzione.centrale@arpalazio.legalmailpa.it)



Ministero dell'Ambiente e della Sicurezza Energetica  
DIREZIONE GENERALE VALUTAZIONI AMBIENTALI

DIVISIONE V – PROCEDURE DI VALUTAZIONE VIA E VAS

Destinatari in allegato

OGGETTO:[ID: 8535] Procedura di valutazione di impatto ambientale ai sensi dell'art.23 del D.Lgs 152/2006 relativa al progetto per la realizzazione di un impianto fotovoltaico a terra di potenza pari a 77,69 MW in DC e 65 MW in AC e delle opere connesse da installarsi nel territorio del Comune di Montalto di Castro (VT). Progetto PNIEC.  
Proponente: Alcione Rinnovabili S.r.l.  
Comunicazione relativa a procedibilità istanza, pubblicazione documentazione e responsabile del procedimento.

Con nota prot. 526 del 26/05/2022, acquisita al prot. 69263/MiTE in data 01/06/2022, la Società Alcione Rinnovabili S.r.l. ha presentato istanza per l'avvio del procedimento in epigrafe, ai sensi dell'art. 23 del D.Lgs. n. 152/2006 e ss.mm.ii. unitamente al piano preliminare di utilizzo in sito delle terre e rocce da scavo, ai sensi dell'art. 24 del D.P.R. 120/2017.

Il progetto è localizzato nella Regione Lazio, in Provincia di Viterbo, nel comune di Montalto di Castro e prevede la realizzazione su terreni agricoli di un impianto fotovoltaico a terra di potenza nominale complessiva pari a circa 77,69 MWp per una potenza di immissione complessiva in rete pari a 65 MW. L'area di progetto sarà collegata con cavidotto interrato MT (30 kV) alla SSU condivisa di nuova realizzazione prevista nel comune di Montalto di Castro, dove è prevista l'elevazione 150/30kV; dalla SSU ci si collegherà con un cavo interrato AT 150 kV fino allo stallo previsto all'interno della SE 380/150kV di Montalto – nuovo satellite TERNA.

Il progetto in argomento, sulla base di quanto dichiarato da Società EG Salice S.r.l., rientra nella tipologia elencata nell'Allegato II alla Parte Seconda del D.Lgs. 152/2006, al punto 2 denominata *“impianti fotovoltaici per la produzione di energia elettrica con potenza complessiva superiore a 10 MW (fattispecie aggiunta dall'art. 31, comma 6, della legge n. 108 del 2021)”*, nonché tra i progetti ricompresi nel Piano Nazionale Integrato Energia e Clima (PNIEC), nella tipologia elencata nell'Allegato I-bis alla Parte Seconda del D.Lgs.152/2006, al punto 1.2.1 denominata *“Generazione di energia elettrica: impianti idroelettrici, geotermici, eolici e fotovoltaici (in terraferma e in mare), solari a concentrazione, produzione di energia dal mare e produzione di bioenergia da biomasse solide, bioliquidi, biogas, residui e rifiuti”* ed anche nella tipologia elencata nell'Allegato II oppure nell'Allegato II-bis.

ID Utente: 8906  
ID Documento: VA\_05-Set\_05-8906\_2022-0048  
Data stesura: 16/11/2022

✓ Resp.Set: Pieri C.  
Ufficio: VA\_05-Set\_05  
Data: 18/11/2022

*Tuteliamo l'ambiente! Non stampate se non necessario. 1 foglio di carta formato A4 = 7,5g di CO<sub>2</sub>*



Pertanto, per il progetto in questione si applicano i tempi e le modalità previsti per i progetti di cui al citato art. 8, c. 2-bis nonché degli articoli 24 e 25 del D.lgs. 152/2006, e l'istruttoria tecnica di valutazione di impatto ambientale è svolta dalla Commissione Tecnica PNRR-PNIEC.

Verificata la completezza della documentazione trasmessa e verificato che è stato assolto l'onere contributivo previsto dall'art. 2 comma 1, lettera b) del Regolamento adottato con Decreto n. 1 del 04/01/2018, con la presente si comunica al Proponente ed alle Amministrazioni in indirizzo, la procedibilità dell'istanza. Sarà compito della Commissione Tecnica PNRR-PNIEC verificare la congruità del valore delle opere dichiarato dal proponente e segnalare eventuali anomalie al fine di regolarizzare il contributo dovuto per la procedura in esame.

Tuttavia, da un controllo della documentazione amministrativa agli atti, nella fattispecie nel mod. M3 allegato alla Dichiarazione rilasciata dalla Dott.ssa Toschi in data 24/05/2022, si è riscontrato che la voce B5 (oneri su spese tecniche) è stata conteggiata IVA esclusa. Poiché ai sensi dell'Allegato n. 1, punto B) pag. 5 ultimo capoverso, del Decreto Direttoriale n. 47 del 02/02/2018 tutte le voci che concorrono a determinare il valore complessivo sono da intendersi IVA compresa ovvero occorre indicare l'eventuale normativa di esenzione, pertanto è necessario fornire chiarimenti in merito. Tutto ciò premesso si resta in attesa di ricevere, con ogni possibile urgenza, oltre ai chiarimenti richiesti:

- una nuova dichiarazione del valore dell'opera debitamente corretta e completa di un nuovo mod. M3 anch'esso debitamente corretto;
- copia dell'attestazione dell'integrazione del contributo di legge quale differenza tra la somma a suo tempo versata e quella come sopra ricalcolata.

Si chiede altresì a codesta Società di comunicare il numero del Codice pratica MYTERNA assegnato alla soluzione di connessione alla RTN fornita da Terna S.p.A. per il progetto in oggetto e di trasmettere l'atto del competente soprintendente del Ministero della cultura relativo alla verifica preventiva di interesse archeologico di cui all'articolo 25 del codice dei contratti pubblici, di cui al decreto legislativo 18 aprile 2016, n. 50.

Si segnala alla Commissione Tecnica PNRR-PNIEC, al fine delle determinazioni di competenza in merito alla priorità di trattazione dei procedimenti ad essa assegnati, che il proponente ha dichiarato la sussistenza del seguente requisito di cui al comma 1 dell'art. 8 del D.lgs. 152/2006:

- Progetti dal comprovato valore economico superiore a 5 milioni di euro.

Ai sensi dell'art. 24, comma 3, del D.Lgs. 152/2006 e ss.mm.ii., si comunica, anche ai fini dell'avvio dell'istruttoria tecnica, che, ai sensi dell'art. 24, comma 1, del D.Lgs. 152/2006, il Progetto, lo Studio di impatto ambientale, la Sintesi non tecnica, e l'Avviso al pubblico, in allegato anche alla presente, sono pubblicati sul sito web di questa Amministrazione all'indirizzo: <https://va.mite.gov.it/it-IT/Oggetti/Documentazione/8782/12925>.

Rispetto alle aree naturali protette come definite dalla L. 394/1991 e ai siti della Rete Natura 2000 si precisa che il progetto non ricade neppure parzialmente all'interno delle aree definite dalla L.394/1991 e all'interno dei siti della Rete Natura 2000.

Ai sensi dell'art. 24, comma 3, del D.Lgs. 152/2006 e ss.mm.ii., come modificato dall'art. 6, del decreto-legge n. 152 del 6 novembre 2021, si precisa che dalla data di pubblicazione dell'avviso al pubblico sul sito web del Ministero, decorre il termine di 30 giorni entro il quale chiunque abbia interesse può presentare alla scrivente le proprie osservazioni concernenti la valutazione di impatto ambientale, anche fornendo nuovi o ulteriori elementi conoscitivi e valutativi. Ai sensi del predetto



comma, entro il medesimo termine, sono acquisiti per via telematica i pareri delle Amministrazioni e degli Enti pubblici in indirizzo.

Ai sensi dell'art. 24, comma 2 del D.Lgs. 152/2006 e ss.mm.ii., i Comuni territorialmente interessati provvederanno agli adempimenti di competenza in ordine all'informazione nei propri Albi pretori informatici.

Si comunica che, ai sensi degli artt. 7 e 8 della Legge 241/90 e ss.mm.ii. (comunicazione avvio procedimento amministrativo):

- l'ufficio competente è la Divisione V - procedure di valutazione VIA e VAS della Direzione Generale Valutazioni Ambientali ed il Responsabile del procedimento è l'Arch. Claudia Pieri (tel. 06/57225057, e-mail [pieri.claudia@minambiente.it](mailto:pieri.claudia@minambiente.it));
- i tempi del procedimento sono quelli stabiliti dal combinato disposto degli articoli, 24, 25 e 8, comma 2bis del D.Lgs. 152/2006.

Secondo quanto previsto dall'art. 8, comma 2-bis del D.Lgs. 152/2006, all'attività istruttoria della Commissione PNRR\_PNIEC partecipa un rappresentante regionale qualora per il progetto sia riconosciuto da specifiche disposizioni o intese un concorrente interesse regionale. Sarà cura dell'Ufficio della Regione in indirizzo segnalare la sussistenza della condizione predetta entro dieci giorni dalla data della presente.

Si segnala inoltre che la Società ha dichiarato nell'istanza che, ai sensi dell'art. 25, comma 2-quinquies, del D.Lgs.152/2006, la procedura in oggetto comprende l'autorizzazione di cui all'art. 146 del decreto legislativo 22 gennaio 2004, n. 42, e che gli elaborati progettuali sono sviluppati a un livello che consenta la compiuta redazione della relazione paesaggistica e pertanto la documentazione è corredata dalla relazione paesaggistica ex D.P.C.M. 12 dicembre 2005, al fine di consentire con il concerto del Ministero della cultura, il rilascio dell'autorizzazione di cui all'art. 146 del D.Lgs. 42/2004 e s.m.i., in conformità a quanto stabilito dall'art. 25, comma 2-quinquies, del D.Lgs. 152/2006.

Codesta Commissione PNRR\_PNIEC provvederà ad assegnare l'istruttoria tecnica al gruppo istruttore e relativo Referente istruttore individuato per la tipologia di opera "*impianti fotovoltaici per la produzione di energia elettrica con potenza complessiva superiore a 10 MW*" di cui al punto 2) dell'Allegato II alla Parte II D. Lgs 152/2006.

Si informa, altresì, che con Decreto n. 56 del 06/03/2020, il Ministero dell'ambiente e della sicurezza energetica (Mase) ha individuato il Capo del Dipartimento Sviluppo Sostenibile, quale titolare del potere sostitutivo in caso di inerzia nella conclusione dei procedimenti di competenza di questa Direzione Generale, ai sensi dell'art. 2, comma 9-bis, della legge 241/1990 e ss.mm.ii., il cui indirizzo di posta elettronica certificata è [DISS@pec.mite.gov.it](mailto:DISS@pec.mite.gov.it).

Infine, si chiede ai soggetti in indirizzo di riportare, nell'intestazione di eventuali note indirizzate alla scrivente, il codice identificativo del procedimento amministrativo [ID: 8535].

**La Dirigente**

Orsola Renata Maria Reillo

(documento informatico firmato digitalmente  
ai sensi dell'art. 24 D.Lgs. 82/2005 e ss.mm.ii)

*Allegati: Istanza + Avviso al pubblico*

## **Elenco indirizzi**

Alla Commissione Tecnica di verifica dell'impatto  
ambientale VIA/VAS PNRR-PNIEC  
[COMPNIEC@PEC.mite.gov.it](mailto:COMPNIEC@PEC.mite.gov.it)

Alla Società EG DA VINCI S.r.l.  
[egdavinci@pec.it](mailto:egdavinci@pec.it)

Al Ministero della cultura  
Soprintendenza Speciale per il PNRR  
[ss-pnrr@pec.cultura.gov.it](mailto:ss-pnrr@pec.cultura.gov.it)

Alla Regione Lazio  
Ufficio Valutazione Impatto Ambientale  
[protocollo@regione.lazio.legalmail.it](mailto:protocollo@regione.lazio.legalmail.it)  
[ufficiovia@regione.lazio.legalmail.it](mailto:ufficiovia@regione.lazio.legalmail.it)

Alla Provincia di Viterbo  
[provinciavt@legalmail.it](mailto:provinciavt@legalmail.it)

Al Comune di Montalto di Castro  
[comune.montaltodicastro.vt@legalmail.it](mailto:comune.montaltodicastro.vt@legalmail.it)

All'ARPA Lazio  
[direzione.centrale@arpalazio.legalmailpa.it](mailto:direzione.centrale@arpalazio.legalmailpa.it)



Ministero dell'Ambiente e della Sicurezza Energetica  
DIREZIONE GENERALE VALUTAZIONI AMBIENTALI

DIVISIONE V – PROCEDURE DI VALUTAZIONE VIA E VAS

Destinatari in allegato

Oggetto:[ID: 8510] Procedura di valutazione di impatto ambientale ai sensi dell'art.23 del D.Lgs. 152/2006 relativa al progetto di un impianto fotovoltaico denominato "Montalto Pescia", della potenza nominale di 65,29 MWp, e relative opere di connessione alla RTN, ubicato nei Comuni di Montalto di Castro (VT) e Manciano (GR). Progetto PNIEC.  
Proponente: Iberdrola Renovables Italia S.p.A.  
Comunicazione relativa a procedibilità istanza, pubblicazione documentazione e responsabile del procedimento.

Con nota del 24/05/2022, acquisita al prot. 67749/MiTE in data 30/05/2022, la Società Iberdrola Renovables Italia S.p.A. ha presentato istanza per l'avvio del procedimento in oggetto, ai sensi dell'art. 23 del D.Lgs. n. 152/2006 e ss.mm.ii, unitamente al piano preliminare di utilizzo in sito delle terre e rocce da scavo, ai sensi dell'art. 24 del D.P.R. 120/2017.

Il progetto proposto riguarda la realizzazione di:

- un impianto fotovoltaico denominato "Montalto Pescia" da realizzarsi nel Comune di Montalto di Castro, in Provincia di Viterbo, all'interno del territorio della Regione Lazio. Il progetto prevede l'installazione di un impianto fotovoltaico a terra di tipo ad inseguimento monoassiale con potenza nominale pari a 65.286 kWp. Si prevede l'installazione di pannelli fotovoltaici della potenza unitaria di 540 Wp, per la produzione di energia elettrica da fonte rinnovabile su un terreno di estensione pari a circa 102,6 ha;
- un cavidotto interrato in MT della lunghezza di ca. 6 km che dalla cabina di centrale raggiunge la sottostazione elettrica utente di trasformazione 30/132 kV (SSEU Iberdrola);
- uno stallo presso sottostazione elettrica utente (SSEU Iberdrola) presentata anche nell'ambito di altro procedimento di VIA statale ID. 7543;
- una stazione elettrica Terna (SE Terna "Maccabove") della RTN 380/132 kV da realizzarsi nei territori del Comune di Manciano, in Provincia di Grosseto, all'interno del territorio della Regione Toscana su di un'area pari a ca. 4 ha;
- raccordi aerei a 380 kV tra la nuova SE Terna "Maccabove" e l'esistente elettrodotto 380 kV "Montalto – Suvereto" da realizzarsi nei territori nel Comune di Manciano (GR) - Regione Toscana.

Il progetto in argomento, sulla base di quanto dichiarato dalla Società, rientra nella tipologia elencata nell'Allegato II alla Parte Seconda del D.Lgs. 152/2006, al punto 2 denominata "impianti

ID Utente: 8906  
ID Documento: VA\_05-Set\_05-8906\_2022-0060  
Data stesura: 29/11/2022

✓ Resp.Set: Pieri C.  
Ufficio: VA\_05-Set\_05  
Data: 05/12/2022

*Tuteliamo l'ambiente! Non stampate se non necessario. 1 foglio di carta formato A4 = 7,5g di CO<sub>2</sub>*

*fotovoltaici per la produzione di energia elettrica con potenza complessiva superiore a 10 MW (fattispecie aggiunta dall'art. 31, comma 6, della legge n. 108 del 2021)”, nonché tra i progetti ricompresi nel Piano Nazionale Integrato Energia e Clima (PNIEC), nella tipologia elencata nell'Allegato I-bis alla Parte Seconda del D.Lgs.152/2006, al punto 1.2.1 denominata “Generazione di energia elettrica: impianti idroelettrici, geotermici, eolici e fotovoltaici (in terraferma e in mare), solari a concentrazione, produzione di energia dal mare e produzione di bioenergia da biomasse solide, bioliquidi, biogas, residui e rifiuti” ed anche nella tipologia elencata nell’Allegato II oppure nell’Allegato II-bis.*

Pertanto, per il progetto in questione si applicano i tempi e le modalità previsti per i progetti di cui al citato art. 8, c. 2-bis nonché degli articoli 24 e 25 del D.lgs. 152/2006, e l’istruttoria tecnica di valutazione di impatto ambientale è svolta dalla Commissione Tecnica PNRR-PNIEC.

Verificata la completezza della documentazione trasmessa e verificato che è stato assolto l’onere contributivo previsto dall’art. 2 comma 1, lettera b) del Regolamento adottato con Decreto n. 1 del 04/01/2018, con la presente si comunica al Proponente ed alle Amministrazioni in indirizzo, la procedibilità dell’istanza. Sarà compito della Commissione Tecnica PNRR-PNIEC verificare la congruità del valore delle opere dichiarato dalla Società e segnalare eventuali anomalie al fine di regolarizzare il contributo dovuto per la procedura in esame.

Si chiede altresì a codesta Società di trasmettere, ai sensi dell’art. 23 c.1 del D.Lgs 152/2006 così come modificato dalla L. 91/2022, entrata in vigore il 15/07/2022:

- l'atto del competente soprintendente del Ministero della cultura relativo alla verifica preventiva di interesse archeologico di cui all'articolo 25 del codice dei contratti pubblici, di cui al decreto legislativo 18 aprile 2016, n. 50;

Si chiede altresì di:

- comunicare il numero del Codice pratica MYTERNA assegnato alla soluzione di connessione alla RTN fornita da Terna S.p.A. per il progetto in oggetto;
- specificare se l’area di progetto ricade in una o più delle aree indicate al comma 8 dell’art. 20 del D.L 199/2021 recante “Disciplina per l’individuazione di superfici e aree idonee per l’installazione di impianti a fonti rinnovabili”.

Si resta pertanto in attesa di ricevere la suddetta documentazione entro e non oltre 30 giorni dalla presente.

Si segnala alla Commissione Tecnica PNRR-PNIEC, al fine delle determinazioni di competenza in merito alla priorità di trattazione dei procedimenti ad essa assegnati, che il Proponente ha dichiarato la sussistenza del seguente requisito di cui al comma 1 dell’art. 8 del D.lgs. 152/2006:

- Progetti dal comprovato valore economico superiore a 5 milioni di euro.
- Progetti aventi una ricaduta in termini di maggiore occupazione attesa superiore a quindici unità di personale.

Ai sensi dell’art. 24, comma 3, del D.Lgs. 152/2006 e ss.mm.ii., si comunica, anche ai fini dell’avvio dell’istruttoria tecnica, che, ai sensi dell’art. 24, comma 1, del D.Lgs. 152/2006, il Progetto, lo Studio di impatto ambientale, la Sintesi non tecnica, e l’Avviso al pubblico, in allegato anche alla presente, sono pubblicati sul sito web di questa Amministrazione all’indirizzo: <https://va.mite.gov.it/it-IT/Oggetti/Documentazione/8756/12890>.

Rispetto alle aree naturali protette come definite dalla L. 394/1991 e ai siti della Rete Natura 2000 si precisa che il progetto non ricade neppure parzialmente all’interno delle aree definite dalla L.394/1991 e all’interno dei siti della Rete Natura 2000.

Ai sensi dell'art. 24, comma 3, del D.Lgs. 152/2006 e ss.mm.ii., come modificato dall'art. 6, del decreto-legge n. 152 del 6 novembre 2021, si precisa che dalla data di pubblicazione dell'avviso al pubblico sul sito web del Ministero, decorre il termine di 30 giorni entro il quale chiunque abbia interesse può presentare alla scrivente le proprie osservazioni concernenti la valutazione di impatto ambientale, anche fornendo nuovi o ulteriori elementi conoscitivi e valutativi. Ai sensi del predetto comma, entro il medesimo termine, sono acquisiti per via telematica i pareri delle Amministrazioni e degli Enti pubblici in indirizzo.

Ai sensi dell'art. 24, comma 2 del D.Lgs. 152/2006 e ss.mm.ii., i Comuni territorialmente interessati provvederanno agli adempimenti di competenza in ordine all'informazione nei propri Albi pretori informatici.

Si comunica che, ai sensi degli artt. 7 e 8 della Legge 241/90 e ss.mm.ii. (comunicazione avvio procedimento amministrativo):

- l'ufficio competente è la Divisione V - procedure di valutazione VIA e VAS della Direzione Generale Valutazioni Ambientali ed il Responsabile del procedimento è l'Arch. Claudia Pieri (tel. 06/57225057, e-mail [pieri.claudia@mite.gov.it](mailto:pieri.claudia@mite.gov.it));
- i tempi del procedimento sono quelli stabiliti dal combinato disposto degli articoli, 24, 25 e 8, comma 2bis del D.Lgs. 152/2006.

Secondo quanto previsto dall'art. 8, comma 2-bis del D.Lgs. 152/2006, all'attività istruttoria della Commissione PNRR\_PNIEC partecipa un rappresentante regionale qualora per il progetto sia riconosciuto da specifiche disposizioni o intese un concorrente interesse regionale. Sarà cura dell'Ufficio della Regione in indirizzo segnalare la sussistenza della condizione predetta entro dieci giorni dalla data della presente.

Si segnala inoltre che ai sensi dell'art. 25, comma 2-quinquies, del D.Lgs. 152/2006, il concerto del competente direttore generale del Ministero della cultura comprende l'autorizzazione di cui all'articolo 146 del decreto legislativo 22 gennaio 2004, n. 42, ove gli elaborati progettuali siano sviluppati a un livello che consenta la compiuta redazione della relazione paesaggistica.

Codesta Commissione PNRR\_PNIEC provvederà ad assegnare l'istruttoria tecnica al gruppo istruttore e relativo Referente istruttore individuato per la tipologia di opera "*impianti fotovoltaici per la produzione di energia elettrica con potenza complessiva superiore a 10 MW*" di cui al punto 2) dell'Allegato II alla Parte II D. Lgs 152/2006.

Si informa, altresì, che con Decreto n. 56 del 06/03/2020, il Ministero dell'ambiente e della sicurezza energetica (Mase) ha individuato il Capo del Dipartimento Sviluppo Sostenibile, quale titolare del potere sostitutivo in caso di inerzia nella conclusione dei procedimenti di competenza di questa Direzione Generale, ai sensi dell'art. 2, comma 9-bis, della legge 241/1990 e ss.mm.ii., il cui indirizzo di posta elettronica certificata è [DISS@pec.mite.gov.it](mailto:DISS@pec.mite.gov.it).

Infine, si chiede ai soggetti in indirizzo di riportare, nell'intestazione di eventuali note indirizzate alla scrivente, il codice identificativo del procedimento amministrativo [ID: 8510].

### **La Dirigente**

Orsola Renata Maria Reillo

(documento informatico firmato digitalmente  
ai sensi dell'art. 24 D.Lgs. 82/2005 e ss.mm.ii)

*Allegati: Nota prot. 67749/MiTE in data 30/05/2022 + Avviso al pubblico*

## **Elenco indirizzi**

Alla Commissione Tecnica di verifica dell'impatto ambientale VIA/VAS PNRR-PNIEC

[COMPNIEC@PEC.mite.gov.it](mailto:COMPNIEC@PEC.mite.gov.it)

Alla Società Iberdrola Renovables Italia S.p.A.

[iberdrolarenovablesitalia@pec.it](mailto:iberdrolarenovablesitalia@pec.it)

Al Ministero della cultura

Soprintendenza Speciale per il PNRR

[ss-pnrr@pec.cultura.gov.it](mailto:ss-pnrr@pec.cultura.gov.it)

Alla Regione Lazio

Ufficio Valutazione Impatto Ambientale

[protocollo@regione.lazio.legalmail.it](mailto:protocollo@regione.lazio.legalmail.it)

[ufficiovia@regione.lazio.legalmail.it](mailto:ufficiovia@regione.lazio.legalmail.it)

Alla Regione Toscana

Ufficio Ambiente ed Energia

[regionetoscana@postacert.toscana.it](mailto:regionetoscana@postacert.toscana.it)

Alla Provincia di Viterbo

[provinciavt@legalmail.it](mailto:provinciavt@legalmail.it)

Alla Provincia di Grosseto

[provincia.grosseto@postacert.toscana.it](mailto:provincia.grosseto@postacert.toscana.it)

Al Comune di Montalto di Castro

[comune.montaltodicastro.vt@legalmail.it](mailto:comune.montaltodicastro.vt@legalmail.it)

Al Comune di Manciano

[comune.manciano@postacert.toscana.it](mailto:comune.manciano@postacert.toscana.it)

All'ARPA Lazio

[direzione.centrale@arpalazio.legalmailpa.it](mailto:direzione.centrale@arpalazio.legalmailpa.it)





*Ministero dell' Ambiente  
e della Sicurezza Energetica*

DIREZIONE GENERALE VALUTAZIONI AMBIENTALI

Destinatari in allegato

DIVISIONE V – PROCEDURE DI VALUTAZIONE VIA E VAS

OGGETTO:[ID: 9756] Istanza di VIA - PNIEC nell'ambito del provvedimento unico in materia ambientale ai sensi dell'art.27 del D.Lgs. 152/2006 relativa al progetto di un impianto agro-fotovoltaico della potenza complessiva di 76.7 MWp, e relative opere di connessione alla rete, dotato di sistema di accumulo con potenza di 15MW da realizzarsi nei comuni di Montalto di Castro (VT) e Manciano (GR). Proponente: Montalto di Castro Solar S.r.l.

Comunicazione relativa a procedibilità istanza, pubblicazione documentazione e responsabile del procedimento.

Con nota del 19/04/2022, acquisita al prot. 66219/MiTE in data 26/04/2023, la Società Montalto di Castro Solar S.r.l. ha presentato ai sensi dell'art. 27 del D.Lgs. 152/2006 e ss.mm.ii., istanza per il rilascio del provvedimento VIA, unitamente al piano preliminare di utilizzo in sito delle terre e rocce da scavo, ai sensi dell'art. 24 del D.P.R. 120/2017, nell'ambito del provvedimento unico in materia ambientale, relativamente al progetto in oggetto, nella quale è stata contestualmente formulata richiesta di rilascio dei seguenti titoli ambientali:

- a) Autorizzazione paesaggistica di cui all'articolo 146 del Codice dei beni culturali e del paesaggio di cui al decreto legislativo 22 gennaio 2004, n.42;
- b) Autorizzazione riguardante il vincolo idrogeologico di cui al Regio decreto 30 dicembre 1923, n. 3267 e al Decreto del Presidente della Repubblica 24 luglio 1977, n.616.

Il progetto in argomento, sulla base di quanto dichiarato da Società Montalto di Castro Solar S.r.l, rientra nella tipologia elencata nell'Allegato II alla Parte Seconda del D.Lgs. 152/2006, al punto 2 denominata *“impianti fotovoltaici per la produzione di energia elettrica con potenza complessiva superiore a 10 MW (fattispecie aggiunta dall'art. 31, comma 6, della legge n. 108 del 2021)”*, nonché tra i progetti ricompresi nel Piano Nazionale Integrato Energia e Clima (PNIEC), nella tipologia elencata nell'Allegato I-bis alla Parte Seconda del D.Lgs.152/2006, al punto 1.2. denominata *“Generazione di energia elettrica: impianti idroelettrici, geotermici, eolici, fotovoltaici (in terraferma e in mare), solari a concentrazione, produzione di energia dal mare e produzione di bioenergia da biomasse solide, bioliquidi, biogas, residui e rifiuti”*.

Il progetto riguarda un nuovo impianto di produzione di energia elettrica da fonte solare che prevede di installare moduli fotovoltaici bifacciali suddivisi su quattro lotti da 670 Wp ciascuno, da realizzarsi nel Comune di Montalto di Castro (VT), Regione Lazio e nel Comune di Manciano (GR), Regione Toscana, ove verranno installati i pannelli fotovoltaici e la Sottostazione Elettrica Utente (SSEU). Il progetto prevede la produzione di energia elettrica per una potenza massima complessiva di 76,7 MWp.

ID Utente: 8906  
ID Documento: VA\_05-Set\_05-8906\_2023-0115  
Data stesura: 20/06/2023

✓ Resp.Set: Pieri C.  
Ufficio: VA\_05-Set\_05  
Data: 24/07/2023

*Tuteliamo l'ambiente! Non stampate se non necessario. 1 foglio di carta formato A4 = 7,5g di CO<sub>2</sub>*



Per il progetto in questione si applicano le tempistiche indicate all'art. 27, del D.Lgs. 152/2006 e ss.mm.ii..

Conformemente a quanto stabilito dall'art. 27, comma 4, del D.Lgs. 152/2006, questa Direzione Generale, con nota prot. 79153/MiTE del 16/05/2023 ha provveduto ad informare i soggetti abilitati al rilascio dei titoli ambientali richiesti (art. 27, comma 5, del D.Lgs. 152/2006) della pubblicazione sul portale delle Valutazioni e Autorizzazioni Ambientali, del progetto definitivo, dello studio di impatto ambientale, del piano preliminare di utilizzo in sito delle terre e rocce da scavo, della sintesi non tecnica, nonché della documentazione relativa alle autorizzazioni richieste, e che dalla data di tale comunicazione decorreva il termine di 30 giorni, per la verifica dell'adeguatezza e completezza della documentazione di loro rispettiva competenza, durante il quale non sono pervenute richieste di integrazioni da parte degli enti competenti al rilascio delle autorizzazioni ambientali.

Verificato che la documentazione trasmessa a corredo della menzionata istanza è conforme alle previsioni degli artt. 22 e 23, comma 1, del citato D.Lgs. 152/2006 e ss.mm.ii., nonché verificato l'assolvimento dell'onere contributivo previsto dall'art. 2, comma 1, lett. b) del Regolamento adottato con Decreto Interministeriale n. 1 del 04/01/2018 con la presente si comunica alla Società Wind Energy 1 S.r.l. ed alle Amministrazioni ed Enti territoriali in indirizzo, la procedibilità dell'istanza di valutazione di impatto ambientale di cui trattasi.

Sarà compito della Commissione Tecnica PNRR-PNIEC verificare la congruità del valore delle opere dichiarato dalla Società e segnalare eventuali anomalie al fine di regolarizzare il contributo dovuto per la procedura in esame.

Si segnala alla Commissione Tecnica PNRR-PNIEC, al fine delle determinazioni di competenza in merito alla priorità di trattazione dei procedimenti ad essa assegnati, che il proponente ha dichiarato la sussistenza dei seguenti requisiti di cui al comma 1 dell'art. 8 del D.Lgs. 152/2006:

- Progetti dal comprovato valore economico superiore a 5 milioni di euro.

Si informano i soggetti in indirizzo che il Progetto definitivo, lo studio di impatto ambientale, il piano preliminare di utilizzo in sito delle terre e rocce da scavo, la sintesi non tecnica, la documentazione relativa alle autorizzazioni richieste, nonché l'avviso al pubblico sono pubblicati sul sito web di questa Amministrazione all'indirizzo: <https://va.mite.gov.it/it-IT/Oggetti/Documentazione/9788/14421>.

Ai sensi del comma 6, dell'art. 27, del D.Lgs. 152/2006, dalla data della presente decorre il termine di 60 giorni entro il quale chiunque abbia interesse può prendere visione sul menzionato sito web della suddetta documentazione e presentare alla scrivente Autorità competente le proprie osservazioni concernenti la valutazione di impatto ambientale, anche fornendo nuovi o ulteriori elementi conoscitivi e valutativi.

Ai sensi dell'art. 27 co. 6 del D.Lgs. 152/2006, entro il medesimo termine sono acquisiti per via telematica i pareri delle Amministrazioni e degli Enti pubblici in indirizzo.

Si comunica inoltre che, l'invio delle osservazioni da parte del pubblico può essere effettuato sia mediante posta elettronica certificata all'indirizzo [va@pec.mite.gov.it](mailto:va@pec.mite.gov.it), sia attraverso l'applicativo web accessibile dal Portale delle Valutazioni e Autorizzazioni ambientali al link <https://va.mite.gov.it/it-IT/ps/Procedure/InvioOsservazioni>.

Ai sensi del medesimo comma i Comuni territorialmente interessati provvederanno agli adempimenti di competenza in ordine all'informazione nei propri albi pretori informatici.

Si comunica che, ai sensi degli artt. 7 e 8 della Legge 241/90 e ss.mm.ii. (comunicazione avvio procedimento amministrativo):

- l'ufficio competente è la Divisione V - procedure di valutazione VIA e VAS della Direzione Generale Valutazioni Ambientali ed il Responsabile del procedimento è l'Arch. Claudia Pieri (tel. 06/57225057, e-mail [pieri.claudia@mase.gov.it](mailto:pieri.claudia@mase.gov.it));
- i tempi del procedimento sono stabiliti all'art. 27, del D.lgs. 152/2006 e ss.mm.ii.

Secondo quanto previsto dall'art. 8, comma 2-bis del D.lgs 152/2006, all'attività istruttoria della Commissione PNRR-PNIEC partecipa un rappresentante regionale qualora per il progetto sia riconosciuto da specifiche disposizioni o intese un concorrente interesse regionale. Sarà cura dell'Ufficio della Regione in indirizzo segnalare la sussistenza della condizione predetta entro dieci giorni dalla data della presente.

Si informa, altresì, che con Decreto n. 56 del 06/03/2020, il Ministero dell'ambiente e della sicurezza energetica (Mase) ha individuato il Capo del Dipartimento Sviluppo Sostenibile, quale titolare del potere sostitutivo in caso di inerzia nella conclusione dei procedimenti di competenza di questa Direzione Generale, ai sensi dell'art. 2, comma 9-bis, della legge 241/1990 e ss.mm.ii., il cui indirizzo di posta elettronica certificata è [DISS@pec.mite.gov.it](mailto:DISS@pec.mite.gov.it).

Si chiede inoltre al proponente di controdedurre alle richieste formulate dal Comune di Montalto di Castro con nota prot. 19734 del 15/06/2023, acquisita con prot. 98340/MASE del 15/06/2023, che si allega alla presente.

Si chiede, infine, ai soggetti in indirizzo di riportare, nell'intestazione di eventuali note indirizzate alla scrivente, il codice identificativo del procedimento amministrativo [ID: 9756].

**La Dirigente**

Orsola Renata Maria Reillo

(documento informatico firmato digitalmente  
ai sensi dell'art. 24 D.Lgs. 82/2005 e ss.mm.ii)

*Allegati: - Modulo istanza + Avviso al pubblico;  
- Nota prot. 98340/MASE del 15/06/2023.*

## **Elenco indirizzi**

Alla Società di Montalto di Castro Solar S.r.l.  
[montaltodicastro.solar@pec.it](mailto:montaltodicastro.solar@pec.it)

Al Ministero della cultura  
Soprintendenza Speciale per il Piano Nazionale di  
Ripresa e Resilienza  
[ss-pnrr@pec.cultura.gov.it](mailto:ss-pnrr@pec.cultura.gov.it)

Alla Provincia di Viterbo  
Settore ambiente, territorio e difesa del suolo  
Servizio Difesa Suolo e Gestione Risorse idriche  
[provinciavt@legalmail.it](mailto:provinciavt@legalmail.it)

Alla Provincia di Grosseto  
Unione Comuni Colline del Fiora  
[uc-collinedelfiora@postacert.toscana.it](mailto:uc-collinedelfiora@postacert.toscana.it)

Alla Regione Lazio  
Ufficio Valutazione Impatto Ambientale  
[protocollo@regione.lazio.legalmail.it](mailto:protocollo@regione.lazio.legalmail.it)  
[ufficiovia@regione.lazio.legalmail.it](mailto:ufficiovia@regione.lazio.legalmail.it)

Alla Regione Toscana  
Direzione Ambiente ed Energia  
Settore Tutela della Natura e del Mare  
[regionetoscana@postacert.toscana.it](mailto:regionetoscana@postacert.toscana.it)

Alla Provincia di Grosseto  
[provincia.grosseto@postacert.toscana.it](mailto:provincia.grosseto@postacert.toscana.it)

Al Comune di Montalto di Castro  
[comune.montaltodicastro.vt@legalmail.it](mailto:comune.montaltodicastro.vt@legalmail.it)

Al Comune di Manciano  
[comune.manciano@postacert.toscana.it](mailto:comune.manciano@postacert.toscana.it)

Alla Commissione Tecnica di verifica  
dell'impatto ambientale PNRR-PNIEC  
[COMPNIEC@pec.mite.gov.it](mailto:COMPNIEC@pec.mite.gov.it)

e.p.c. All'ARPA Lazio  
[direzione.centrale@arpalazio.legalmailpa.it](mailto:direzione.centrale@arpalazio.legalmailpa.it)

All'ARPA Toscana  
[arp.at.protocollo@postacert.toscana.it](mailto:arp.at.protocollo@postacert.toscana.it)



DIREZIONE REGIONALE CAPITALE NATURALE, PARCHI E AREE PROTETTE  
 AREA VALUTAZIONE IMPATTO AMBIENTALE

Prot. n \_\_\_\_\_

Roma \_\_\_\_\_

**Al Comune di Montalto di Castro**  
[comune.montaltodicastro.vt@legalmail.it](mailto:comune.montaltodicastro.vt@legalmail.it)

**Alla Provincia di Viterbo**

Settore tecnico e Ambiente

- Ufficio Energia
- Ufficio Demanio Idrico
- Ufficio Vincolo Idrogeologico
- Ufficio Concessioni stradali
- Ufficio Gestione Rete Stradale

[protocollo@pec.provincia.vt.it](mailto:protocollo@pec.provincia.vt.it)

**Alla Prefettura di Viterbo**

[protocollo.prefvt@pec.interno.it](mailto:protocollo.prefvt@pec.interno.it)

**Ministero della Cultura**

Direzione Generale Archeologia, Belle Arti e  
 Paesaggio

Soprintendenza Archeologia, Belle Arti e Paesaggio  
 per la provincia di Viterbo e per l'Etruria  
 meridionale

[mbac-sabap-vt-em@mailcert.beniculturali.it](mailto:mbac-sabap-vt-em@mailcert.beniculturali.it)

**Ministero dello Sviluppo Economico -  
 Comunicazioni**

Ispettorato Territoriale Lazio

[dgat.div13.isplza@pec.mise.gov.it](mailto:dgat.div13.isplza@pec.mise.gov.it)

**Comando Regione Militare Centro**

Comando Militare della Capitale SM – Ufficio

Logistico Infrastrutture e Servizi Militari

Consultiva

[capitale@postacert.difesa.it](mailto:capitale@postacert.difesa.it)

**Comando Marittimo Sud**

Ufficio Infrastrutture e Demanio

[marina.sud@postacert.difesa.it](mailto:marina.sud@postacert.difesa.it)

COMUNE DI MONTALTO DI CASTRO  
 Protocollo Arrivo N. 13797/2021 del 11-05-2021  
 Allegato 1 - Copia Documento

**Comando Scuole dell'A.M. – 3<sup>a</sup> Regione Aerea**

Reperto Territorio e Patrimonio

[aerescuoleaeroregione3@postacert.difesa.it](mailto:aerescuoleaeroregione3@postacert.difesa.it)

**Autorità di Bacino Distrettuale dell'Appennino Centrale**

Ufficio studi e Documentazioni

[protocollo@pec.autoritadistrettoac.it](mailto:protocollo@pec.autoritadistrettoac.it)

**Alla Regione Lazio**

Direzione Regionale per le Politiche Abitative e la Pianificazione Territoriale, Paesistica e Urbanistica

- Urbanistica e Copianificazione Comunale negoziata Provv. FR-LT-RI-VT
- Autorizzazioni paesaggistiche e Accertamenti di compatibilità

Direzione Regionale Infrastrutture e Mobilità

- Area Coordinamento e Monitoraggio delle Politiche Regionali in Materia di Energia e Mobilità

Direzione Regionale Agricoltura, Promozione Della Filiera E Della Cultura Del Cibo, Caccia E Pesca

- Area Usi Civici, Credito e Calamita' Naturali
- Area Programmazione Comunitaria, Monitoraggio e Sviluppo Rurale

Direzione Regionale Lavori Pubblici, Stazione Unica Appalti, Risorse Idriche e Difesa del Suolo

- Servizio Geologico Sismico Regionale

Direzione Regionale Capitale Naturale, Parchi e Aree Protette

- Area Valutazione di Incidenza

**ARSIAL**

[arsial@pec.arsialpec.it](mailto:arsial@pec.arsialpec.it)

**AGEA**

[protocollo@pec.agea.gov.it](mailto:protocollo@pec.agea.gov.it)

**A.R.P.A. LAZIO**

Serv. Agenti fisici, Aria, Impianti, e rischi industriali

[direzione.centrale@arpalazio.legalmailpa.it](mailto:direzione.centrale@arpalazio.legalmailpa.it)

**AUSL di Viterbo**

Servizio Igiene Pubblica  
[prot.gen.asl.vt.it@legalmail.it](mailto:prot.gen.asl.vt.it@legalmail.it)

**Comando Provinciale dei Vigili del Fuoco**  
[com.viterbo@cert.vigilifuoco.it](mailto:com.viterbo@cert.vigilifuoco.it)

**TERNA S.p.A.**  
[connessioni@pec.terna.it](mailto:connessioni@pec.terna.it)

**Snam rete gas**  
[snam@pec.snam.it](mailto:snam@pec.snam.it)  
[distrettoceoc@pec.snam.it](mailto:distrettoceoc@pec.snam.it)  
[centroviterbo@pec.snam.it](mailto:centroviterbo@pec.snam.it)

**Anas**  
[anas.lazio@postacert.stradeanas.it](mailto:anas.lazio@postacert.stradeanas.it)

**ENAV**  
[protocollogenerale@pec.enav.it](mailto:protocollogenerale@pec.enav.it)

**ENAC**  
[protocollo@pec.enac.gov.it](mailto:protocollo@pec.enac.gov.it)

**Consorzio di Bonifica Litorale Nord**  
[CBLN@PEC.CBLN.IT](mailto:CBLN@PEC.CBLN.IT)

**Astral S.p.a.**  
[protocolloastral@pec.astralspa.it](mailto:protocolloastral@pec.astralspa.it)

e p.c.: **ITS Montalto S.r.l.**  
[itsmontalto@pec.it](mailto:itsmontalto@pec.it)

**Presidenza del Consiglio**  
Consigliere Dott.re Donato Attubato  
[segreteria.dica@mailbox.governo.it](mailto:segreteria.dica@mailbox.governo.it)

Direzione Generale  
Ufficio Rappresentante Unico e Ricostruzione,  
Conferenze di Servizi

Oggetto: Procedura di Valutazione di Impatto Ambientale – Provvedimento Autorizzatorio Unico Regionale ai sensi dell'art. 27 bis del D.Lgs. 152/06 sul progetto di “realizzazione Impianto di produzione di energia da fonte fotovoltaica - Potenza Nominale 100MW”, nel Comune di Montalto di Castro, Provincia di Viterbo, alle località Mezzagnone, Fosso del Sasso e Grascetelle”. Proponente ITS Montalto Srl”. Registro elenco progetti: n. 90/2020.  
**Comunicazione a norma dell'art. 27 bis, commi 2 e 3 del D.Lgs. 152/06 e della D.G.R. n.132 del 27/02/2018.**

Con riferimento al progetto in esame, si comunica quanto segue:

In data 20/10/2020 acquisita con prot. 0894848 della Regione Lazio, la ITS Montalto Srl ha presentato istanza di attivazione della procedura di Valutazione di Impatto Ambientale ai sensi dell'art. 27 bis del D.Lgs. 152/06 relativamente al progetto di "Realizzazione Impianto di produzione di energia da fonte fotovoltaica - Potenza Nominale 30MW", nel Comune di Montalto di Castro, Provincia di Viterbo, in località "Grascetelle".

In data 05/01/2021 la scrivente trasmetteva la richiesta di sospensione del procedimento autorizzativo

La società ITS Montalto Srl con nota acquisita con prot. 1128305 del 23/12/2021 in relazione al progetto "realizzazione Impianto di produzione di energia da fonte fotovoltaica - Potenza Nominale 50MW", nel Comune di Montalto di Castro, Provincia di Viterbo, in località Mezzagnone. Proponente Quadran Italia srl- Registro elenco progetti: n. 58/2020", ha comunicato che in data 30/07/2020 è stata costituita la Società di Scopo ITS Montalto Srl, con sede in Potenza (PZ) alla Via del Gallitello n. 89, P.IVA 02082850765, controllata al 100% dal Qair Italia Srl la quale, conseguentemente, ha ceduto alla suddetta Società veicolo, tutti i titoli, diritti, obbligazioni, posizioni ed azioni relative al procedimento in epigrafe, al fine di consentirne l'intestazione e, quindi, la voltura in favore di detta Società veicolo, controllata, per intero, come sopra detto, dalla Società istante;

Contestualmente ha richiesto la sospensione del procedimento autorizzativo onde permettere l'unificazione dei procedimenti

La società ITS Montalto Srl con nota acquisita con prot. 1128306 del 23/12/2021 in relazione al progetto "realizzazione Impianto di produzione di energia da fonte fotovoltaica - Potenza Nominale 20MW, nel Comune di Montalto di Castro, Provincia di Viterbo, in località Mezzagnone – Fosso del Sasso". Proponente Quadran Italia srl- Registro elenco progetti: n. 57/2020", ha comunicato che in data 30/07/2020 è stata costituita la Società di Scopo ITS Montalto Srl, con sede in Potenza (PZ) alla Via del Gallitello n. 89, P.IVA 02082850765, controllata al 100% dal Qair Italia Srl la quale, conseguentemente, ha ceduto alla suddetta Società veicolo, tutti i titoli, diritti, obbligazioni, posizioni ed azioni relative al procedimento in epigrafe, al fine di consentirne l'intestazione e, quindi, la voltura in favore di detta Società veicolo, controllata, per intero, come sopra detto, dalla Società istante;

Contestualmente ha richiesto la sospensione del procedimento autorizzativo onde permettere l'unificazione dei procedimenti

Con nota acquisita con prot. 0397475 del 04/05/2021 la proponente ha inoltrato richiesta di attivazione della procedura di Valutazione di Impatto Ambientale ai sensi dell'art. 27 bis del D.Lgs. 152/06 del progetto in oggetto nel quale sono confluiti i progetti di cui ai numeri di registro elenco progetti: n. 57 e 58 del 2020 che si intendono definitivamente conclusi.

Si è ritenuto di assegnare a tale progetto il medesimo numero di registro elenco progetti: n. 90/2020.

Si comunica agli Enti indirizzo l'avvenuta pubblicazione, nella sezione V.I.A. del sito web regionale, degli elaborati di progetto e dello studio di impatto ambientale come previsto dal comma 4 art. 23 del citato Decreto e si specifica che la documentazione è disponibile in formato digitale al seguente link:



<https://regionelazio.box.com/v/VIA-090-2020>

Per completezza di informazione si ricorda che il box relativo al progetto viene costantemente aggiornato.

Ciascuno dei destinatari è tenuto ad integrare l'elenco degli eventuali pareri necessari al rilascio dell'atto di assenso di competenza e ad inoltrare la presente comunicazione alle strutture del rispettivo livello territoriale, nonché ad altre amministrazioni ed enti da coinvolgere nel procedimento in esame, dandone tempestiva comunicazione alla scrivente.

Si richiama altresì la responsabilità degli enti e delle amministrazioni ad ottemperare, oltre a quanto soprarichiamato, alle disposizioni del D.Lgs. 152/06, in merito alla puntuale richiesta di integrazioni e alla partecipazione alla conferenza con il proprio rappresentante unico al fine di concludere correttamente il procedimento nel rispetto dei termini perentori previsti.

Come disposto al punto 6.5 dell'Allegato A della D.G.R. n.132 del 27/02/2018, entro 20 giorni dalla trasmissione della presente comunicazione, le amministrazioni e gli enti in indirizzo, per i profili di rispettiva competenza, dovranno verificare l'adeguatezza e la completezza della documentazione depositata ai fini del prosieguo della procedura di V.I.A. in oggetto.

Le eventuali richieste di integrazioni documentali dovranno pervenire alla scrivente Area al seguente indirizzo PEC: [ufficiovia@regione.lazio.legalmail.it](mailto:ufficiovia@regione.lazio.legalmail.it)

Si comunica altresì che il Responsabile del Procedimento è l'Arch. Paola Pelone ([ppelone@regione.lazio.it](mailto:ppelone@regione.lazio.it)) e l'Istruttore è il Geom. Marco Pallante ([mpallante@regione.lazio.it](mailto:mpallante@regione.lazio.it)).

MP/VL

Il Responsabile del Procedimento  
Arch. Paola Pelone

Il Direttore  
Vito Consoli

CONSOLI VITO  
2021.05.11 10:06:17

CN=CONSOLI VITO  
C=IT  
O=REGIONE LAZIO  
2.5.4.97=YATIT-80143490581



DIREZIONE REGIONALE CAPITALE NATURALE, PARCHI E AREE PROTETTE  
AREA VALUTAZIONE IMPATTO AMBIENTALE

Prot. n \_\_\_\_\_

Roma \_\_\_\_\_

**Al Comune di Montalto di Castro**

Settore Urbanistica

[comune.montaltodicastro.vt@legalmail.it](mailto:comune.montaltodicastro.vt@legalmail.it)

**Alla Provincia di Viterbo**

Settore Tecnico e Ambiente

- Ufficio Energia
- Ufficio Demanio Idrico
- Ufficio Vincolo Idrogeologico
- Ufficio Concessioni Stradali

[provinciavt@legalmail.it](mailto:provinciavt@legalmail.it)

**Alla Regione Lazio**

Direzione Regionale per le Politiche Abitative e la Pianificazione Territoriale, Paesistica e Urbanistica

- Urbanistica e Copianificazione Comunale negoziata Provv. FR-LT-RI-VT
- Autorizzazioni paesaggistiche e Accertamenti di compatibilità

Direzione Regionale Infrastrutture e Mobilita'

- Area Coordinamento e Monitoraggio delle Politiche Regionali in Materia di Energia e Mobilità

Direzione Regionale Agricoltura, Promozione Della Filiera E Della Cultura Del Cibo, Caccia E Pesca

- Area Usi Civici, Credito e Calamita' Naturali
- Area Programmazione Comunitaria, Monitoraggio e Sviluppo Rurale

Direzione Regionale Lavori Pubblici, Stazione Unica Appalti, Risorse Idriche e Difesa del Suolo

- Servizio Geologico Sismico Regionale

**ARSIAL**

[arsial@pec.arsialpec.it](mailto:arsial@pec.arsialpec.it)

**AGEA**

[protocollo@pec.agea.gov.it](mailto:protocollo@pec.agea.gov.it)

COMUNE DI MONTALTO DI CASTRO  
Protocollo Arrivo N. 27847/2021 del 22-09-2021  
Allegato 1 - Copia Documento

**Alla Prefettura di Viterbo**  
[protocollo.prefvt@pec.interno.it](mailto:protocollo.prefvt@pec.interno.it)

**All'Autorità di Bacino Distrettuale  
dell'Appennino Centrale**  
Ufficio Studi e Documentazioni  
[protocollo@pec.autoritadistrettoac.it](mailto:protocollo@pec.autoritadistrettoac.it)

**Al Consorzio di Bonifica Litorale Nord**  
CBLN@PEC.CBLN.IT

**Al Ministero della Cultura**  
Direzione Generale Archeologia, Belle Arti e  
Paesaggio  
Soprintendenza Archeologia, Belle Arti e Paesaggio  
per la provincia di Viterbo e per l'Etruria  
meridionale  
[mbac-sabap-vt-em@mailcert.beniculturali.it](mailto:mbac-sabap-vt-em@mailcert.beniculturali.it)

**Al Ministero dello Sviluppo Economico -  
Comunicazioni**  
Ispettorato Territoriale Lazio  
[dgat.div13.isplza@pec.mise.gov.it](mailto:dgat.div13.isplza@pec.mise.gov.it)  
Divisione IX – Sezione UNMIG dell'Italia Centrale  
[unmig.roma@pec.mise.gov.it](mailto:unmig.roma@pec.mise.gov.it)

**Al Comando Regionale Militare Centro**  
Comando Militare della Capitale SM – Ufficio  
Logistico Infrastrutture e Servitù Militari  
[capitale@postacert.difesa.it](mailto:capitale@postacert.difesa.it)

**All'Aeronautica Militare 3° Regione Aerea**  
Reperto Territorio e Patrimonio  
[aeroscuoleaeroregione3@postacert.difesa.it](mailto:aeroscuoleaeroregione3@postacert.difesa.it)

**Al Comando Marittimo Centro**  
[maricapitale@postacert.difesa.it](mailto:maricapitale@postacert.difesa.it)

**Al Comando Provinciale dei Vigili del Fuoco**  
[com.viterbo@cert.vigilifuoco.it](mailto:com.viterbo@cert.vigilifuoco.it)

**All'AUSL di Viterbo**  
[prot.gen.asl.vt.it@legalmail.it](mailto:prot.gen.asl.vt.it@legalmail.it)

**All'A.R.P.A. LAZIO**  
Sede Provinciale di Viterbo  
[sezione.viterbo@arpalazio.legalmailpa.it](mailto:sezione.viterbo@arpalazio.legalmailpa.it)

**All'ENAC**

[protocollo@pec.enac.gov.it](mailto:protocollo@pec.enac.gov.it)

**AI'ENAV**

[protocollogenerale@pec.enav.it](mailto:protocollogenerale@pec.enav.it)

**Alla TERNA S.p.A.**

[ternareteitaliaspa@pec.terna.it](mailto:ternareteitaliaspa@pec.terna.it)

**Alla E-Distribuzione S.p.A.**

[e-distribuzione@pec.e-distribuzione.it](mailto:e-distribuzione@pec.e-distribuzione.it)

**A Snam Rete Gas S.p.a.**

[distrettoceoc@pec.snam.it](mailto:distrettoceoc@pec.snam.it)

**Alla Telecom Italia S.p.A.**

[telecomitalia@pec.telecomitalia.it](mailto:telecomitalia@pec.telecomitalia.it)

**Alla Autostrade per l'Italia S.p.A.**

Direzione Generale Investimenti Esercizio

[autostradeperlitalia@pec.autostrade.it](mailto:autostradeperlitalia@pec.autostrade.it)

**All'Astral S.p.A.**

[protocolloastral@pec.astralspa.it](mailto:protocolloastral@pec.astralspa.it)

e p.c. **Alla Ccen Montalto di Castro 3 Srl**

[ccen\\_pvl@pec.it](mailto:ccen_pvl@pec.it)

**Alla Presidenza del Consiglio**

[segreteria.dica@mailbox.governo.it](mailto:segreteria.dica@mailbox.governo.it)

Direzione Generale

Ufficio Rappresentante Unico e Ricostruzione,

Conferenze di Servizi

Oggetto: Procedura di Valutazione di Impatto Ambientale – Provvedimento Autorizzatorio Unico Regionale ai sensi dell'art. 27 bis del D.Lgs. 152/06 sul progetto di "intervento di realizzazione di un impianto solare fotovoltaico della potenza di picco pari a 66.231,36 kWp connesso alla RTN, collegato ad un Piano Agronomico per l'utilizzo a scopi agricoli dell'area, denominato "MONTALTO DI CASTRO 3" da realizzarsi nel Comune di Montalto di Castro, Provincia di Viterbo (VT), in S.S. I "Aurelia" Località S. Maria e S.S. I "Aurelia" Località Frangiunti".

**Proponente CCEN MONTALTO DI CASTRO 3 S.r.l**

**Registro elenco progetti: n. 120/2021.**

**Comunicazione a norma dell'art. 27 bis, commi 2 e 3 del D.Lgs. 152/06 e della D.G.R. n.132 del 27/02/2018.**

Con riferimento al progetto in esame, si comunica che la proponente ha inoltrato richiesta di attivazione della procedura di Valutazione di Impatto Ambientale ai sensi dell'art. 27 bis del D.Lgs. 152/06, acquisita con prot. n. 0663747 del 30/07/2021.

Si comunica agli Enti indirizzo l'avvenuta pubblicazione, nella sezione V.I.A. del sito web regionale, degli elaborati di progetto e dello studio di impatto ambientale come previsto dal comma 4 art. 23 del citato Decreto e si specifica che la documentazione è disponibile in formato digitale al seguente link:

<https://regionelazio.box.com/v/VIA-120-2021>

Per completezza di informazione si ricorda che il box relativo al progetto viene costantemente aggiornato.

Ciascuno dei destinatari è tenuto ad integrare l'elenco degli eventuali pareri necessari al rilascio dell'atto di assenso di competenza e ad inoltrare la presente comunicazione alle strutture del rispettivo livello territoriale, nonché ad altre amministrazioni ed enti da coinvolgere nel procedimento in esame, dandone tempestiva comunicazione alla scrivente.

Si richiama altresì la responsabilità degli enti e delle amministrazioni ad ottemperare, oltre a quanto soprarichiamato, alle disposizioni del D.Lgs. 152/06, in merito alla puntuale richiesta di integrazioni e alla partecipazione alla conferenza con il proprio rappresentante unico al fine di concludere correttamente il procedimento nel rispetto dei termini perentori previsti.

Come disposto al punto 6.5 dell'Allegato A della D.G.R. n.132 del 27/02/2018, entro 20 giorni dalla trasmissione della presente comunicazione, le amministrazioni e gli enti in indirizzo, per i profili di rispettiva competenza, dovranno verificare l'adeguatezza e la completezza della documentazione depositata ai fini del prosieguo della procedura di V.I.A. in oggetto.

Le eventuali richieste di integrazioni documentali dovranno pervenire alla scrivente Area al seguente indirizzo PEC: [ufficiovia@regione.lazio.legalmail.it](mailto:ufficiovia@regione.lazio.legalmail.it)

Si comunica altresì che il Responsabile del Procedimento è l'Arch. Paola Pelone ([ppelone@regione.lazio.it](mailto:ppelone@regione.lazio.it)) e l'Istruttore è il Geom. Marco Pallante ([mpallante@regione.lazio.it](mailto:mpallante@regione.lazio.it)).

MP/VL

Il Responsabile del Procedimento  
Arch. Paola Pelone

Il Direttore  
Vito Consoli  
CONSOLI VITO  
2021.09.16 14:55:31  
CN=CONSOLI VITO  
C=IT  
O=REGIONE LAZIO  
2.5.4.97=VATTI-80143490681



DIREZIONE REGIONALE AMBIENTE  
AREA VALUTAZIONE DI IMPATTO AMBIENTALE

**Al Comune di Montalto di Castro**  
[comune.montaltodicastro.vt@legalmail.it](mailto:comune.montaltodicastro.vt@legalmail.it)

**Al Comune di Manciano**  
Ufficio Urbanistica Edilizia e Ambiente  
[comune.manciano@postacert.toscana.it](mailto:comune.manciano@postacert.toscana.it)

**Alla Provincia di Viterbo**  
Settore Tecnico e Ambiente

- Ufficio Energia
- Ufficio Demanio Idrico
- Ufficio Vincolo Idrogeologico
- Ufficio Concessioni Stradali

Ufficio Gestione Rete Stradale  
[provinciavt@legalmail.it](mailto:provinciavt@legalmail.it)

**Alla Provincia di Grosseto**  
[provincia.grosseto@postacert.toscana.it](mailto:provincia.grosseto@postacert.toscana.it)

**Alla Regione Lazio**  
Direzione Regionale per le Politiche Abitative e la Pianificazione Territoriale, Paesistica e Urbanistica

- Urbanistica e Copianificazione Comunale negoziata Provv. FR-LT-RI-VT
- Autorizzazioni paesaggistiche e Accertamenti di compatibilità

Direzione Regionale Infrastrutture e Mobilita'

- Area Coordinamento e Monitoraggio delle Politiche Regionali in Materia di Energia e Mobilità

Direzione Regionale Agricoltura, Promozione Della Filiera E Della Cultura Del Cibo, Caccia E Pesca

- Area Usi Civici, Credito e Calamita' Naturali
- Area Programmazione Comunitaria, Monitoraggio e Sviluppo Rurale

Direzione Regionale Lavori Pubblici, Stazione Unica Appalti, Risorse Idriche e Difesa del Suolo

- Servizio Geologico Sismico Regionale

Direzione Regionale Ambiente



- Area Protezione e Gestione della Biodiversità

**Alla Regione Toscana**

Direzione Ambiente ed Energia

- Settore Servizi Pubblici Locali, Energia, Inquinamenti e Bonifiche
- Settore Sismica – Presidio Zonale di Grosseto

Direzione Difesa del Suolo e Protezione Civile

- Settore Genio Civile Toscana Sud

**Alla Presidenza del Consiglio**

[segreteria.dica@mailbox.governo.it](mailto:segreteria.dica@mailbox.governo.it)

**Alla Prefettura di Viterbo**

[protocollo.prefvt@pec.interno.it](mailto:protocollo.prefvt@pec.interno.it)

**Alla Prefettura di Grosseto**

[protocollo.prefgr@pec.interno.it](mailto:protocollo.prefgr@pec.interno.it)

**ARSIAL**

[arsial@pec.arsialpec.it](mailto:arsial@pec.arsialpec.it)

**AGEA**

[protocollo@pec.agea.gov.it](mailto:protocollo@pec.agea.gov.it)

**Al Ministero della Cultura**

Direzione Generale Archeologia, Belle Arti e Paesaggio

Soprintendenza Archeologia, Belle Arti e Paesaggio per la provincia di Viterbo e per l'Etruria meridionale

[mbac-sabap-vt-em@mailcert.beniculturali.it](mailto:mbac-sabap-vt-em@mailcert.beniculturali.it)

Direzione Generale Archeologia, Belle Arti e Paesaggio

Soprintendenza Archeologia, Belle Arti e Paesaggio per le Province di Siena, Grosseto e Arezzo

[mbac-sabap-si@mailcert.beniculturali.it](mailto:mbac-sabap-si@mailcert.beniculturali.it)

**Al Ministero dello Sviluppo Economico - Comunicazioni**

Ispettorato Territoriale Lazio

[dgat.div13.isplza@pec.mise.gov.it](mailto:dgat.div13.isplza@pec.mise.gov.it)

**Al Comando Regionale Militare Centro**  
Comando Militare della Capitale SM – Ufficio  
Logistico Infrastrutture e Servitù Militari  
[capitale@postacert.difesa.it](mailto:capitale@postacert.difesa.it)

**All’Aeronautica Militare 3° Regione Aerea**  
Reparto Territorio e Patrimonio  
[aeroscuoleaeroregione3@postacert.difesa.it](mailto:aeroscuoleaeroregione3@postacert.difesa.it)

**Al Comando Marittimo Sud**  
Ufficio Infrastrutture e Demanio  
[marina.sud@postacert.difesa.it](mailto:marina.sud@postacert.difesa.it)

**Al Comando Marittimo Nord**  
[marina.nord@postacert.difesa.it](mailto:marina.nord@postacert.difesa.it)

**Al Comando Marittimo Capitale**  
[maricapitale@marina.difesa.it](mailto:maricapitale@marina.difesa.it)

**All’Autorità di Bacino Distrettuale  
dell’Appenino Centrale**  
[protocollo@pec.autoritadistrettoac.it](mailto:protocollo@pec.autoritadistrettoac.it)

**Al Consorzio di Bonifica Litorale Nord**  
[CBLN@PEC.CBLN.IT](mailto:CBLN@PEC.CBLN.IT)

**Al Comando Provinciale dei Vigili del Fuoco**  
[com.viterbo@cert.vigilifuoco.it](mailto:com.viterbo@cert.vigilifuoco.it)

**All’ASL di Viterbo**  
Servizio Igiene Pubblica  
[prot.gen.asl.vt.it@legalmail.it](mailto:prot.gen.asl.vt.it@legalmail.it)

**All’A.R.P.A. LAZIO**  
Sede Provinciale di Viterbo  
Servizio Agenti Fisici, Aria, Impianti e Rischi  
Industriali  
[sezione.viterbo@arpalazio.legalmailpa.it](mailto:sezione.viterbo@arpalazio.legalmailpa.it)

**All’ENAC**  
[protocollo@pec.enac.gov.it](mailto:protocollo@pec.enac.gov.it)

**All’ENAV**  
[protocollogenerale@pec.enav.it](mailto:protocollogenerale@pec.enav.it)

**All'ANAS S.p.A.**

[anas.lazio@postacert.stradeanas.it](mailto:anas.lazio@postacert.stradeanas.it)

**A SNAM RETE GAS S.p.A.**

Distretto Centro-Occidentale

[distrettoceoc@pec.snam.it](mailto:distrettoceoc@pec.snam.it)

Centro di Viterbo

[centroviterbo@pec.snam.it](mailto:centroviterbo@pec.snam.it)

**A TERNA S.p.A.**

[connessioni@pec.terna.it](mailto:connessioni@pec.terna.it)

**A Enel Distribuzione S.p.A.**

[e-distribuzione@pec.e-distribuzione.it](mailto:e-distribuzione@pec.e-distribuzione.it)

e p.c. **Alla Iberdrola Renovables Italia S.p.A.**

[iberdrolarenovablesitalia@pec.it](mailto:iberdrolarenovablesitalia@pec.it)

Direzione Generale

Ufficio Rappresentante Unico e Ricostruzione,  
Conferenze di Servizi

Oggetto: Procedura di Valutazione di Impatto Ambientale – Provvedimento Autorizzatorio Unico Regionale ai sensi dell'art. 27 bis del D.Lgs. 152/06 sul progetto di “*intervento di realizzazione di impianto di produzione di energia da fonte fotovoltaica, Potenza Nominale 65.286 kWp, connesso alla RTN denominato “Montalto Pesca”, nel Comune di Montalto di Castro (VT)*”.

**Proponente IBERDROLA RENOVBLES ITALIA S.p.A.**

**Registro elenco progetti: n. 61/2021.**

**Comunicazione a norma dell'art. 27-bis, comma 4 del D.Lgs. 152/06 e della D.G.R. n.132 del 27/02/2018 Avviso al pubblico e convocazione Tavolo Tecnico.**

Con riferimento al progetto in esame, si comunica che la proponente, in data 21/05/2021, ha inoltrato richiesta di attivazione della procedura di Valutazione di Impatto Ambientale ai sensi dell'art. 27 bis del D.Lgs. 152/06 acquisita con prot. n. 0456023.

Con nota prot. n. 0595989 del 08/07/2021 sono state segnalate alla Società Proponente IBERDROLA RENOVBLES ITALIA S.p.A. le richieste di integrazioni per completezza documentale presenti nel sottocitato box.

In data 01/09/2021 è pervenuta la documentazione richiesta che è stata prontamente inserita nel box dedicato

<https://regionelazio.box.com/v/VIA-061-2021>

Si rappresenta che il richiamato box dedicato viene costantemente aggiornato con la pubblicazione di tutti gli atti afferenti alla presente procedura. Si ricorda inoltre che tale pubblicazione ha valore di pubblicità legale secondo quanto previsto dalla legislazione in materia (L. n. 69/2009 e D.Lgs. n. 82/2005), costituendo pertanto onere degli interessati la sollecita consultazione dello stesso.

Si comunica la pubblicazione nella sezione VIA del sito web regionale dell'avviso al pubblico predisposto dal proponente e dell'intera documentazione inerente il progetto.

Dalla data di pubblicazione del suddetto avviso, per una durata di **30 giorni**, il pubblico interessato potrà presentare osservazioni in merito all'intervento in oggetto.

Le osservazioni dovranno pervenire alla scrivente Area al seguente indirizzo PEC:

**[ufficiovia@regione.lazio.legalmail.it](mailto:ufficiovia@regione.lazio.legalmail.it)**

La scrivente Area V.I.A. richiede ai **Comuni di Montalto di Castro e Manciano** di dare informazione della pubblicazione dell'avviso nel proprio **albo pretorio informatico**.

Si comunica inoltre che in **data 13/10/2021 ore 9,30 è convocato un tavolo tecnico** di confronto a conclusione della fase del procedimento di cui ai commi 4 e 5 dell'art. 27-bis, del D.Lgs. 152/06.

Il Tavolo Tecnico si svolgerà in modalità da remoto sul portale Lifesize accedendo come ospite, nei minuti precedenti, all'inizio saranno verificate le connessioni.

**Il link sarà comunicato 30 minuti prima dell'incontro tramite il box del progetto**

Onde permettere un facile svolgimento del tavolo tecnico, i partecipanti potranno inoltrare all'indirizzo [mpallante@regione.lazio.it](mailto:mpallante@regione.lazio.it) una dichiarazione iniziale o delle richieste che verranno inserite nel verbale.

Si comunica altresì che il Responsabile del Procedimento è l'Arch. Paola Pelone ([ppelone@regione.lazio.it](mailto:ppelone@regione.lazio.it)) e l'Istruttore è il Geom. Marco Pallante ([mpallante@regione.lazio.it](mailto:mpallante@regione.lazio.it)).

A seguire si riporta, per un formale controllo, l'iter procedurale seguito alla data odierna:

- Presentazione in data 27/05/2021, acquisita con prot. n. 0475922;
- Comunicazione a norma dell'art. 27 bis, commi 2 e 3 del D.Lgs. 152/06. prot. n. 0486963 del 01/06/2021;
- Richiesta integrazioni per completezza documentale a norma dell'art. 27 bis, comma 3 del D.Lgs. 152/06 prot. n. 0595989 del 08/07/2021;
- Le integrazioni documentali sono pervenute in data 01/09/2021;

#### Integrazioni

Acquisite con prot. n. 0691836 del 01/09/2021:

- MNT-VIA-REL-11—00;
- Lettera di incarico ai professionisti;
- C20-032-S05-PD-PL-09-01;
- MNT-VIA-REL-12-00;
- Oneri Consorzio di Bonifica;
- MNT-VIA-REL-13-00;
- Dichiarazione di manleva;

#### Richieste documentali

- Nota del Rappresentante Unico Regionale (RUR) di trasmissione prot. n. 0610069 del 09/07/2020 del contributo:
  - Direzione Regionale Agricoltura, Promozione della Filiera e della Cultura del Cibo, Caccia e Pesca – Area Programmazione Comunitaria, Monitoraggio e Sviluppo Rurale prot. n.0547764 del 23/06/2020;
- Nota del Consorzio di Bonifica Litorale Nord, acquisita con prot. n. 0525355 del 15/06/2021;
- Nota della [Direzione Regionale per le Politiche Abitative e la Pianificazione Territoriale, Paesistica e Urbanistica](#) - Urbanistica e Copianificazione Comunale negoziata Prov. FR-LT-RI-VT prot. n. 0537569 del 18/06/2021.

#### Richieste integrazioni

- Nota del Comune di Manciano – Area Urbanistica Territorio Ambiente LL.PP. prot. n. 12795 del 03/08/2021, acquisita con prot. n. 0691953 del 01/09/2021 con il seguente allegato:
  - Allegato Tav. Unica Quadro di Unione FV Manciano Montalto;
- Nota del Ministero della Cultura – Soprintendenza Archeologia, Belle Arti e Paesaggio per le Province di Siena, Grosseto e Arezzo prot. n. 18052 del 12/07/2021, acquisita con prot. n. 0602560 del 12/07/2021.

#### Pareri

- Nota della Marina Militare Comando Marittimo Sud – Ufficio Infrastrutture e Demanio prot. n. 18857 del 08/06/2021, acquisita con prot. n. 0507555 del 09/06/2021;
- Nota del Comando Militare della Capitale SM – Ufficio Logistico, Infrastrutture e Servitù Militari prot. 44490 del 05/08/2021, acquisita con prot. n. 0692435 del 01/09/2021;
- Nota dell’Aeronautica Militare Comando Scuole dell’A.M./3° Regione Aerea – Ufficio Territorio e Patrimonio prot. n. 41909 del 09/09/2021, acquisita con prot. n. 0707456 del 09/09/2021.

#### Note

- Nota della Regione Toscana – Direzione Ambiente ed Energia – Settore Sismica Sede di Grosseto, acquisita con prot. n. 0510741 del 09/06/2021;
- Nota di Snam Rete Gas prot. n. EAM34735 del 11/06/2021, acquisita con prot. n. 0516777 del 11/06/2021;

- Nota della Regione Toscana – Direzione Ambiente ed Energia – Settore Valutazione Impatto Ambientale – Valutazione Ambientale Strategica, acquisita con prot. n. 0539667 del 18/06/2021;
- Nota della Direzione Regionale Lavori Pubblici, Stazione Unica Appalti, Risorse Idriche e Difesa del Suolo – Area Tutela del Territorio prot. 0579618 del 05/07/2021;
- Nota della Regione Toscana – Direzione Ambiente ed Energia – Settore Valutazione Impatto Ambientale – Valutazione Ambientale Strategica, acquisita con prot. n. 0598281 del 09/07/2021;
- Nota di Arpalazio prot. n. 51151 del 02/08/2021, acquisita con prot. n. 0691804 del 01/09/2021.

MP/VL

Il Responsabile del Procedimento  
Arch. Paola Pelone

ROCCHI MARCO  
2021.10.05 17:35:12

CN=ROCCHI MARCO  
C=IT  
O=REGIONE LAZIO  
2.5.4.97=VATTI-80143490581

RSA/2048 bits

Il Dirigente dell'Area  
Arch. Marco Rocchi

Il Direttore  
Vito Consoli  
CONSOLI VITO

2021.10.06 17:57:17  
CN=CONSOLI VITO  
C=IT  
O=REGIONE LAZIO  
2.5.4.97=VATTI-80143490581

COMUNE DI MONTALTO DI CASTRO  
Protocollo Arrivo N. 29794/2021 del 07-10-2021  
Allegato 1 - Copia Documento





DIREZIONE REGIONALE CAPITALE NATURALE, PARCHI E AREE PROTETTE  
AREA VALUTAZIONE IMPATTO AMBIENTALE

Prot. n \_\_\_\_\_

Roma \_\_\_\_\_

**Al Comune di Montalto di Castro**  
[comune.montaltodicastro.vt@legalmail.it](mailto:comune.montaltodicastro.vt@legalmail.it)

**Alla Provincia di Viterbo**  
Settore Tecnico e Ambiente

- Ufficio Energia
- Ufficio Demanio Idrico
- Ufficio Vincolo Idrogeologico
- Ufficio Concessioni Stradali

[provinciavt@legalmail.it](mailto:provinciavt@legalmail.it)

**Alla Regione Lazio**  
Direzione Regionale per le Politiche Abitative e la Pianificazione Territoriale, Paesistica e Urbanistica

- Urbanistica e Copianificazione Comunale negoziata Provv. FR-LT-RI-VT
- Autorizzazioni paesaggistiche e Accertamenti di compatibilità

Direzione Regionale Infrastrutture e Mobilità

- Area Coordinamento e Monitoraggio delle Politiche Regionali in Materia di Energia e Mobilità

Direzione Regionale Agricoltura, Promozione Della Filiera E Della Cultura Del Cibo, Caccia E Pesca

- Area Usi Civici, Credito e Calamita' Naturali
- Area Programmazione Comunitaria, Monitoraggio e Sviluppo Rurale

Direzione Regionale Lavori Pubblici, Stazione Unica Appalti, Risorse Idriche e Difesa del Suolo

- Servizio Geologico Sismico Regionale
- Area Bacini Idrografici

**All'ARSIAL**  
[arsial@pec.arsialpec.it](mailto:arsial@pec.arsialpec.it)

**All'AGEA**  
[protocollo@pec.agea.gov.it](mailto:protocollo@pec.agea.gov.it)

**Alla Prefettura di Viterbo**

[protocollo.prefvt@pec.interno.it](mailto:protocollo.prefvt@pec.interno.it)

**Al Ministero della Cultura**

Direzione Generale Archeologia, Belle Arti e Paesaggio

Soprintendenza Archeologia, Belle Arti e Paesaggio per la provincia di Viterbo e per l'Etruria meridionale

[mbac-sabap-vt-em@mailcert.beniculturali.it](mailto:mbac-sabap-vt-em@mailcert.beniculturali.it)

**Al Ministero dello Sviluppo Economico - Comunicazioni**

Ispettorato Territoriale Lazio

[dgat.div13.isplza@pec.mise.gov.it](mailto:dgat.div13.isplza@pec.mise.gov.it)

**Al Comando Regionale Militare Centro**

Comando Militare della Capitale SM – Ufficio Logistico Infrastrutture e Servitù Militari

[capitale@postacert.difesa.it](mailto:capitale@postacert.difesa.it)

**All'Aeronautica Militare 3° Regione Aerea**

Reparto Territorio e Patrimonio

[aeroscuoleaeroregione3@postacert.difesa.it](mailto:aeroscuoleaeroregione3@postacert.difesa.it)

**Al Comando Marittimo Centro**

[maricapitale@postacert.difesa.it](mailto:maricapitale@postacert.difesa.it)

**Al Comando Provinciale dei Vigili del Fuoco**

[com.viterbo@cert.vigilifuoco.it](mailto:com.viterbo@cert.vigilifuoco.it)

**All'AUSL di Viterbo**

[prot.gen.asl.vt.it@legalmail.it](mailto:prot.gen.asl.vt.it@legalmail.it)

**Al Consorzio di Bonifica Litorale Nord**

[cbln@pec.cbln.it](mailto:cbln@pec.cbln.it)

**All'A.R.P.A. LAZIO**

Sede Provinciale di Viterbo

[sezione.viterbo@arpalazio.legalmailpa.it](mailto:sezione.viterbo@arpalazio.legalmailpa.it)

**Alla TERNA S.p.A.**

[connessioni@pec.terna.it](mailto:connessioni@pec.terna.it)

e p.c. **Alla Solar Energy Quattordici Srl**

[solarenergyquattordici@legalmail.it](mailto:solarenergyquattordici@legalmail.it)

**Alla Presidenza del Consiglio**

[segreteria.dica@mailbox.governo.it](mailto:segreteria.dica@mailbox.governo.it)

Direzione Generale  
Ufficio Rappresentante Unico e Ricostruzione,  
Conferenze di Servizi

Oggetto: Procedura di Valutazione di Impatto Ambientale – Provvedimento Autorizzatorio Unico Regionale ai sensi dell'art. 27 bis del D.Lgs. 152/06 sul progetto di “*intervento di impianto fotovoltaico a terra della potenza di 41,3448 MWp (DC) con connessione alla RTN per una potenza (AC) pari a 41,3448 MW, nel Comune di Montalto di Castro, Provincia di Viterbo in località Campomorto*”.

**Proponente SOLAR ENERGY QUATTORDICI S.r.l**

**Registro elenco progetti: n. 100/2021.**

**Comunicazione a norma dell'art. 27 bis, commi 2 e 3 del D.Lgs. 152/06 e della D.G.R. n.132 del 27/02/2018.**

Con riferimento al progetto in esame, si comunica che la proponente ha inoltrato richiesta di attivazione della procedura di Valutazione di Impatto Ambientale ai sensi dell'art. 27 bis del D.Lgs. 152/06, acquisita con prot. n. 0646750 del 27/07/2021.

Si comunica agli Enti indirizzo l'avvenuta pubblicazione, nella sezione V.I.A. del sito web regionale, degli elaborati di progetto e dello studio di impatto ambientale come previsto dal comma 4 art. 23 del citato Decreto e si specifica che la documentazione è disponibile in formato digitale al seguente link:

<https://regionelazio.box.com/v/VIA-100-2021>

Per completezza di informazione si ricorda che il box relativo al progetto viene costantemente aggiornato.

Ciascuno dei destinatari è tenuto ad integrare l'elenco degli eventuali pareri necessari al rilascio dell'atto di assenso di competenza e ad inoltrare la presente comunicazione alle strutture del rispettivo livello territoriale, nonché ad altre amministrazioni ed enti da coinvolgere nel procedimento in esame, dandone tempestiva comunicazione alla scrivente.

Si richiama altresì la responsabilità degli enti e delle amministrazioni ad ottemperare, oltre a quanto soprarichiamato, alle disposizioni del D.Lgs. 152/06, in merito alla puntuale richiesta di integrazioni e alla partecipazione alla conferenza con il proprio rappresentante unico al fine di concludere correttamente il procedimento nel rispetto dei termini perentori previsti.

Come disposto al punto 6.5 dell'Allegato A della D.G.R. n.132 del 27/02/2018, entro 20 giorni dalla trasmissione della presente comunicazione, le amministrazioni e gli enti in indirizzo, per i profili di rispettiva competenza, dovranno verificare l'adeguatezza e la completezza della documentazione depositata ai fini del prosieguo della procedura di V.I.A. in oggetto.

Le eventuali richieste di integrazioni documentali dovranno pervenire alla scrivente Area al seguente indirizzo PEC: [ufficiovia@regione.lazio.legalmail.it](mailto:ufficiovia@regione.lazio.legalmail.it)

Si comunica altresì che il Responsabile del Procedimento è l'Arch. Paola Pelone (ppelone@regione.lazio.it) e l'Istruttore è il Geom. Marco Pallante (mpallante@regione.lazio.it).

MP/VL

Il Responsabile del Procedimento  
Arch. Paola Pelone

Il Direttore  
Vito Consoli

CONSOLI VITO  
2021.09.16 14:58:51

DN=CONSOLI VITO  
CN=IT  
O=REGIONE LAZIO  
2,5,4,97=VATTI-50143490581

COMUNE DI MONTALTO DI CASTRO  
Protocollo Arrivo N. 27249/2021 del 17-09-2021  
Allegato 1 - Copia Documento