Firmato digitalmente da
ANTONIO VISCONTI
CN = VISCONTI ANTONIO
C = IT

LAYOUT IMPIANTO - scala 1:2000

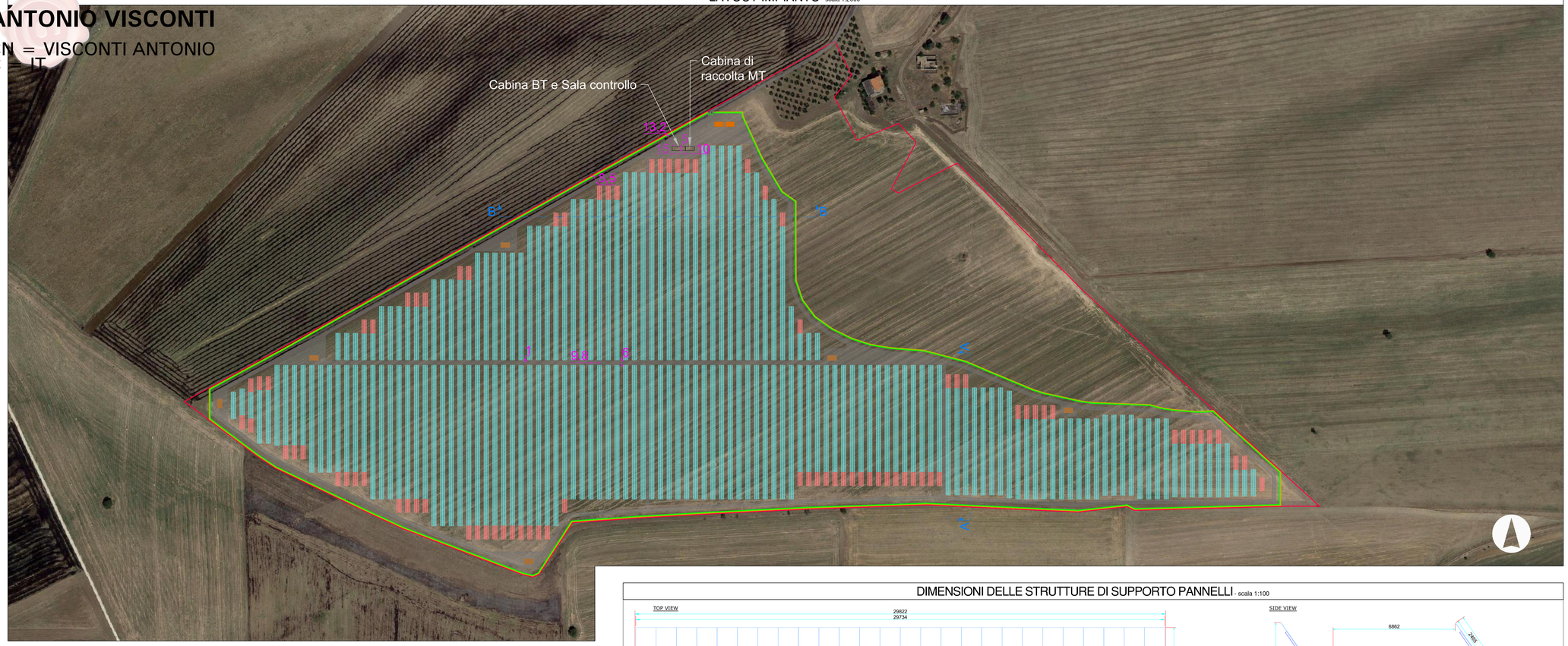

DIMENSIONI DELLE STRUTTURE DI SUPPORTO PANNELLI - scala 1:100

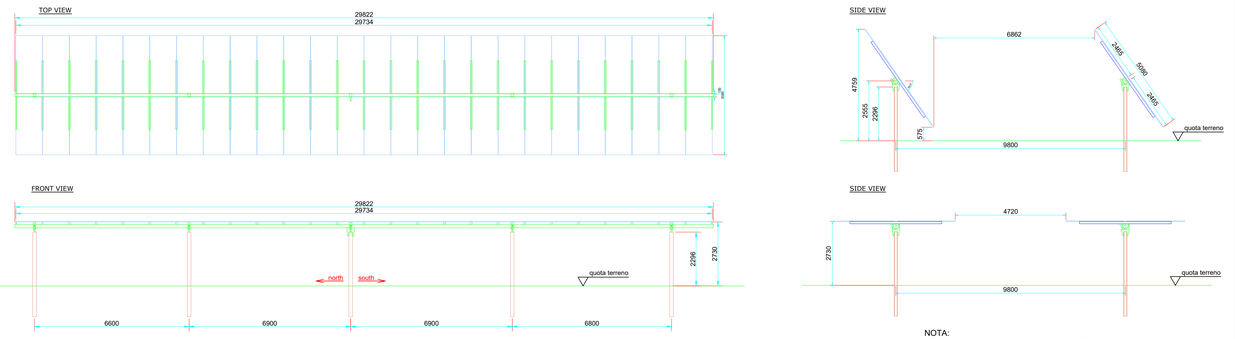

NOTA:
La struttura rappresentata è quella più utilizzata nel layout d'impianto oltre ad essere la più grande. Supporta n. 26 pannelli fotovoltaici.

SEZIONE B-B - scala 1:500

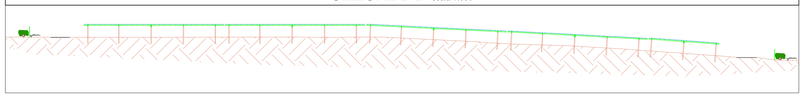

SEZIONE A-A - scala 1:500

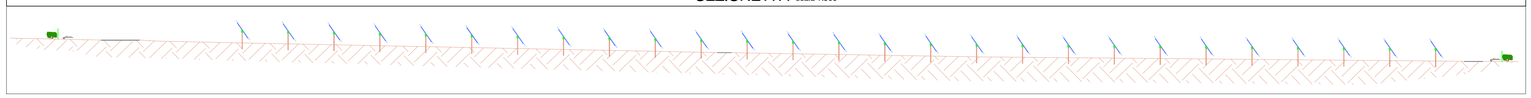

L E G E N D A :

- Pannello Fotovoltaico tipo Jolywood JW-HD156N da 620 W
- Cabina Elettrica Inverter Trafo 10x5,5xh3 m Inverter tipo Ingecon Sun PowerStation MSK17 della Ingeteam (o similari)
- Cabina di raccolta MT 10x5,5xh3 m Cabina BT e sala controllo 15x5xh3 m
- Confine Catastale
- Recinzione
- Siepe - mitigazione degli impatti
- Cancello di ingresso all'impianto
- Viabilità interna
- Viabilità di accesso all'impianto
- Struttura di sostegno pannelli fotovoltaici di tipo Tracker monoassiale - 2 stringhe da 26 pannelli PV disposte su due file
- Struttura di sostegno pannelli fotovoltaici di tipo Tracker monoassiale - 2 stringhe da 13 pannelli PV disposte sulla stessa fila

REGIONE PUGLIA
Provincia di Foggia
COMUNE DI ASCOLI SATRIANO

OGGETTO
PROGETTO PER LA REALIZZAZIONE DI UN IMPIANTO FOTOVOLTAICO NEL COMUNE DI ASCOLI SATRIANO IN LOCALITA' MASSERIA SALATTI

COMMITTENTE
SOLIS Join the ReEvolution
SOLIS 1 S.r.l
Via Giuseppe Ripamonti n. 44
20141 Milano
C.F. 11795300968
Tel. 366 2551911

PROGETTAZIONE
GRUPPO VISCONTI S.r.l
P.IVA: 04217420712
Via Kennedy, 5 - 71025 - Castelluccio dei Sauri (FG)
Tel. 366 2551911

REV.	DATA	ATTIVITA'	REDATTO	VERIFICATO	APPROVATO
1	Aprile 2023	PRIMA EMISSIONE	MS	AM	VS

OGGETTO DELL'ELABORATO
LAYOUT IMPIANTO
Pianta, prospetti e sezioni dell'impianto

FORMATO	SCALA	CODICE DOCUMENTO					NOME FILE	FOGLI
		ID.C	UNIC	TIPO DOC.	PROG.	REV.		
A1+	1:2.000	AS2	AMB	TAV	072	01	AS2-AMB-TAV-072_01	1