

Regione Emilia Romagna
PROVINCIA DI FERRARA
PIANO
TERRITORIALE DI
COORDINAMENTO
PROVINCIALE

Legge N°42 del 08/06/1990 Art.15
 Legge Regionale N°6 del 30/01/1995 Art.2
 Legge Regionale N°20 del 24/03/2000 e s.m.i.
 Delibera della Giunta Regionale N°20 del 20/01/1997 (Approvazione)
 Pubblicato su B.U.R. Emilia Romagna n°28 del 12/03/1997
 Variante Art.27 L.R. 20/2000 (adeguamento agli artt. A-2, A-4, A-5, A-13 E A-15 - parte L.R. 20/2000 E SS.MM.II. per la selezione degli Ambiti Produttivi di Rilievo Provinciale e l'aggiornamento del Sistema Infrastrutturale Provinciale)
 Delibera C.P. N° 32 del 28/05/2014 (Adozione)
 Delibera C.P. N° del n. 34 del 26/09/2018 (Approvazione)
 Pubblicato sul B.U.R. Emilia Romagna n° 336 del 17/10/2018 periodico (Parte Seconda)

AMBITI CON LIMITAZIONI D'USO
Tavola 5.2.7

Scala 1: 25.000
 0 500 1000 1500 2000 2500 Metri

Riferimento al quadro d'unione della Carta Topografica Regionale 1:25.000

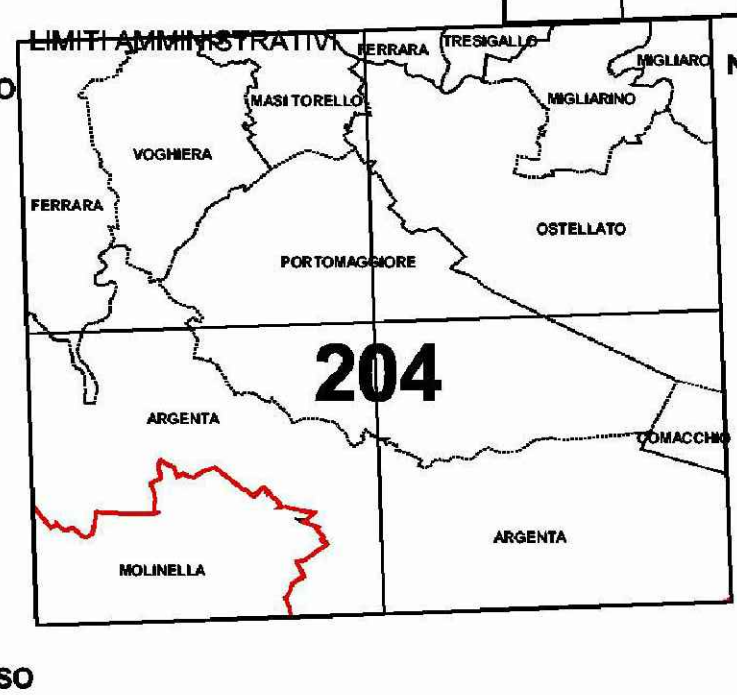
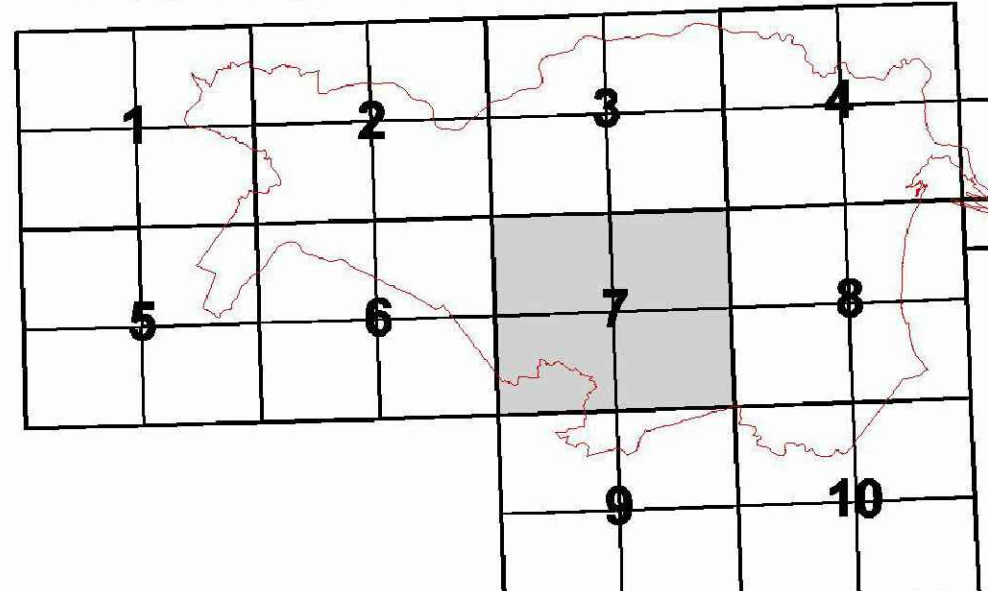

LEGENDA

- Metanodotti e fascia di rispetto
- Etilenodotti
- Rete altissima tensione (220 e 380 kw)
- Rete alta tensione (132 kw)
- Fascia di rispetto da PTRQA vigente**
 - grande rete stradale di progetto (PRIT '98)
 - grande rete stradale esistente (PRIT '98)
 - rete di base di progetto (PRIT '98)
 - rete di base esistente (PRIT '98)
- Poli estrattivi (3° PIAE)
- Aree di attenzione emittenza radio-televisiva (Art.5 comma 2 NTA Plerf)
- Zone di protezione dall'inquinamento luminoso (Art.30bis PTCP)
- Pozzi geotermia
- Fascia di rispetto geotermia
- Fascia di rispetto ferrovia

Confini comunali

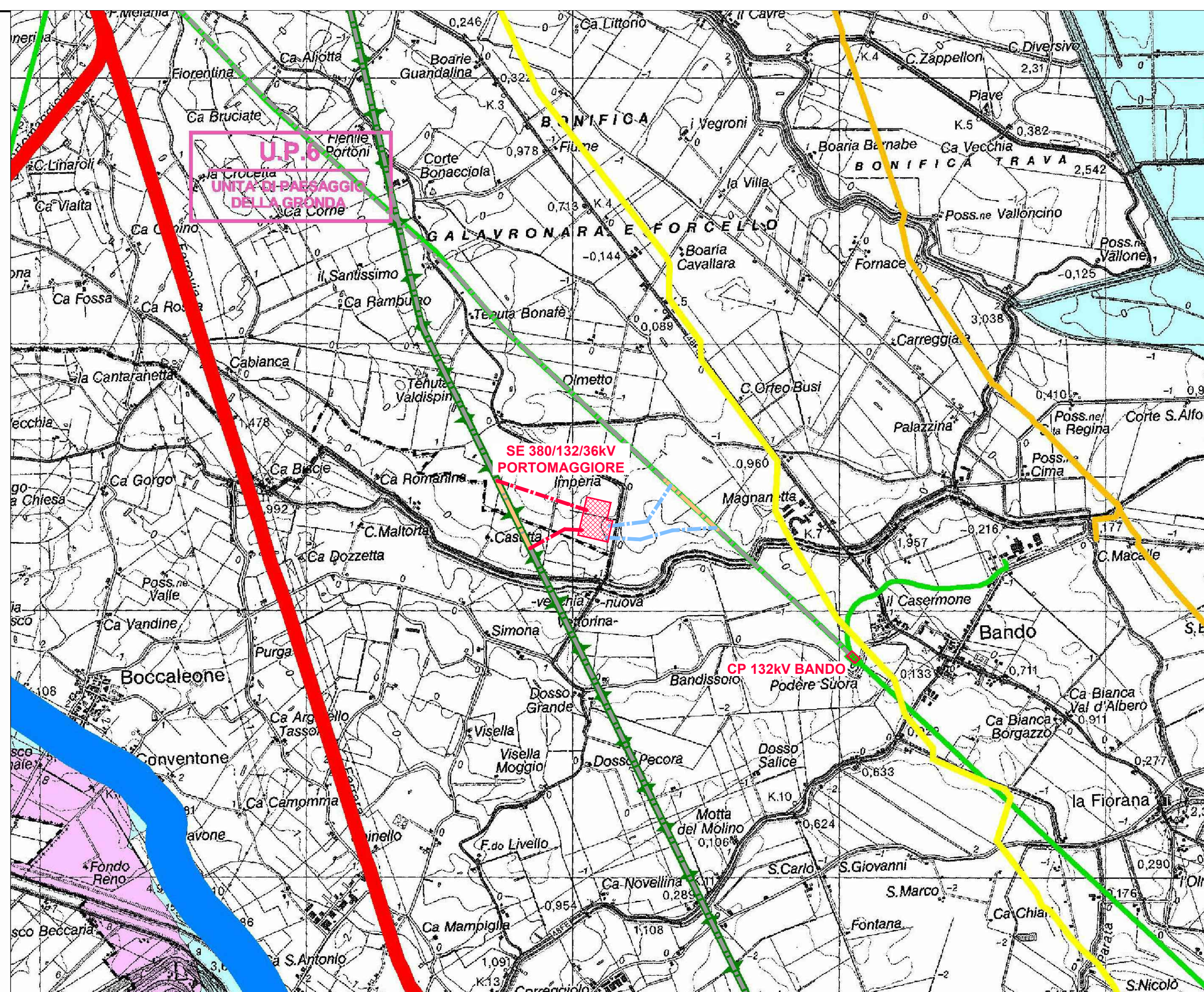

Regione Emilia Romagna
PROVINCIA DI FERRARA
PIANO
TERRITORIALE DI
COORDINAMENTO
PROVINCIALE

LEGGI N°42 DEL 08/06/1990 ART.15
 LEGGE REGIONALE N°6 DEL 30/01/1995 ART.2
 LEGGE REGIONALE N°20 DEL 24/03/2000 E S.M.I.
 DELIBERA DELLA GIUNTA REGIONALE N°20 DEL 20/01/1997 (Approvazione)
 Pubblicato su B.U.R. Emilia Romagna n°28 del 12/03/1997
 Variante Art.27 L.R. 20/2000 (adeguamento agli artt. A-2, A-4, A-5, A-13 E A-15 - parte L.R. 20/2000 E SS.MM.II. per la selezione degli Ambiti Produttivi di Rilievo Provinciale e l'aggiornamento del Sistema Infrastrutturale Provinciale)
 Delibera C.P. N° 32 del 28/05/2014 (Adozione)
 Delibera C.P. N° del n. 34 del 26/09/2018 (Approvazione)
 Pubblicato sul B.U.R. Emilia Romagna n° 336 del 17/10/2018 periodico (Parte Seconda)

IL SISTEMA AMBIENTALE
ASSETTO DELLA RETE ECOLOGICA PROVINCIALE
Tavola 5.1.7 Luglio 2016

(Unione delle tavole 204 NO-NE-SO-SE)

Scala 1: 25.000
 0 500 1000 1500 2000 2500 Metri

Riferimento al quadro d'unione della Carta Topografica Regionale 1:25.000

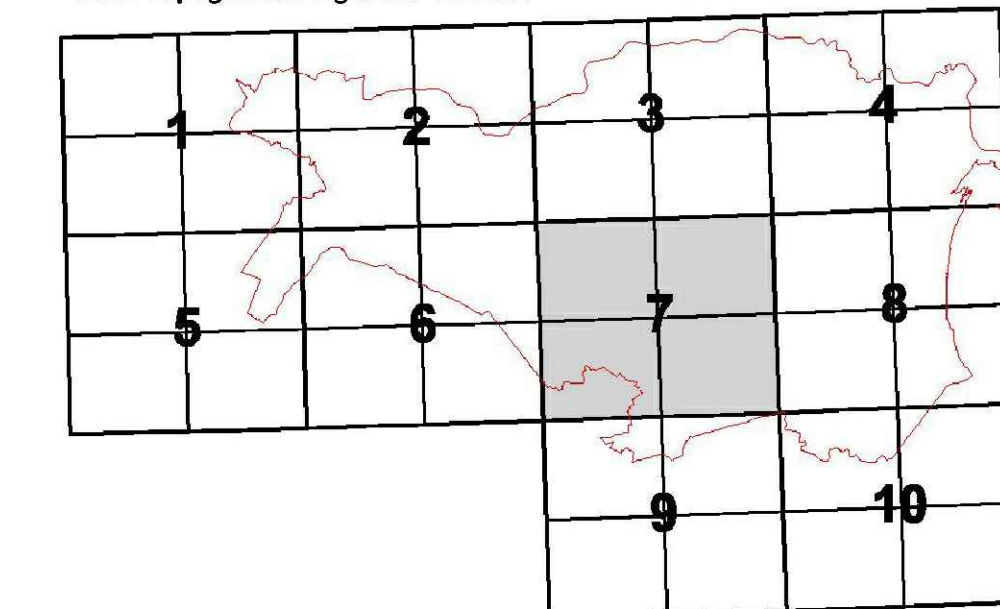

LIMITI AMMINISTRATIVI



LEGENDA

- Nodo ecologico esistente -core area- (Art. 27-quarter)
- Nodo ecologico esistente -area tampone- (Art. 27-quarter)
- Nodo ecologico di progetto (Art. 27-quarter)
- Stepping stone esistente (Art. 27-quarter)
- Stepping stone progetto (Art. 27-quarter)
- Aree protette
- Corridoio ecologico primario (Art. 27-quarter)
- Corridoio ecologico secondario (Art. 27-quarter)
- Direttirci di continuità (Art. 27-quarter)
- Areali speciali - connettivo ecologico diffuso (Art. 27-quarter)

Confini amministrativi

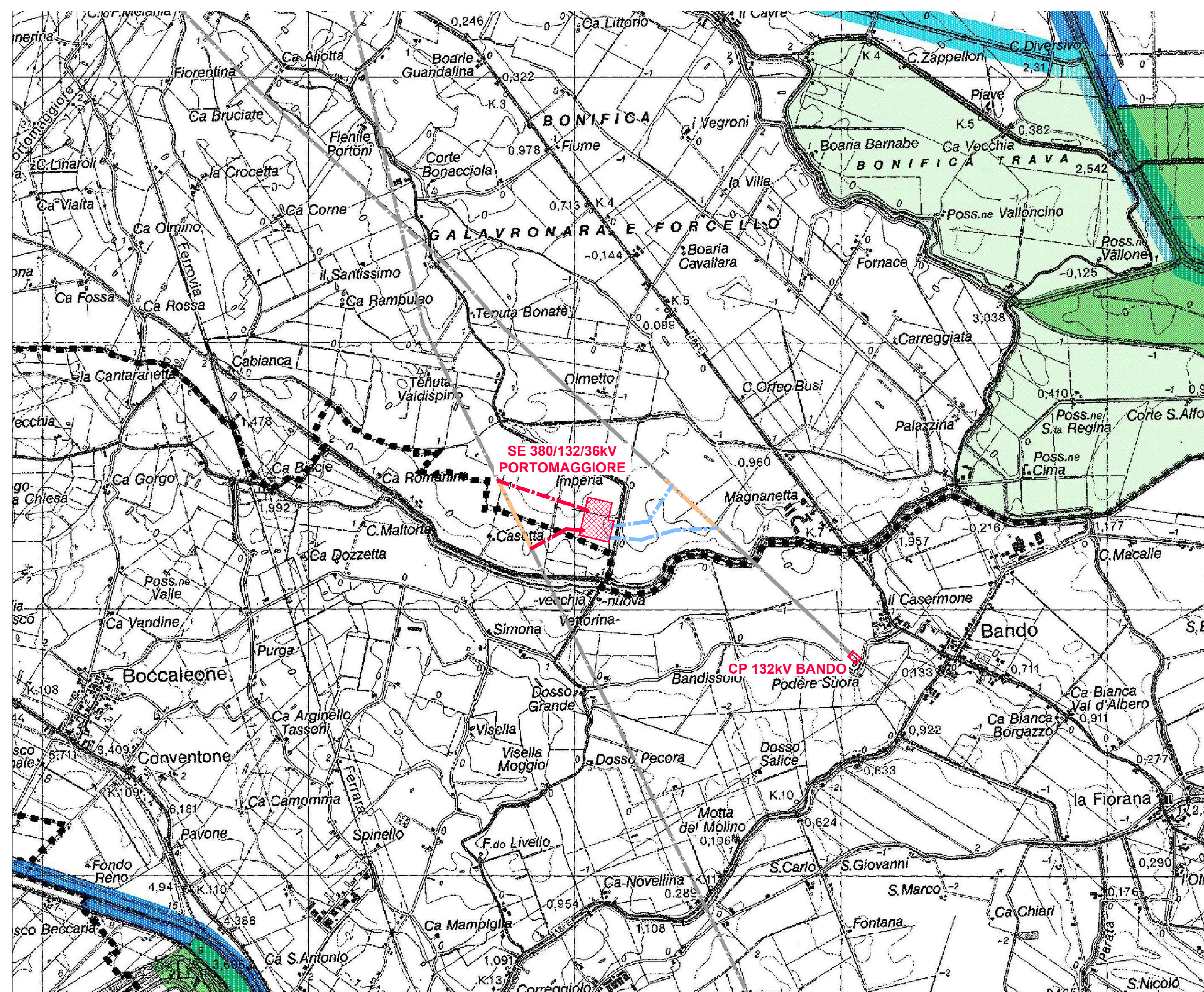

IMPIANTO FOTOVOLTAICO EG DOLOMITI SRL
E OPERE CONNESSE

POTENZA IMPIANTO 38.5MwP
 COMUNE DI ARGENTA (FE)

Proponente
EG DOLOMITI S.R.L.
 VIA DEI PELLEGRINI 22 - 20122 MILANO (MI) - P.IVA: 11769780663 - PEC: egdolomiti@pec.it

Progettazione
META STUDIO S.R.L.
 VIA SETTEMBRINI, 1-65123 PESCARA (PE)
 P.IVA: 0216420687 - PEC: metastudio@pec.it

Collaboratori
 Progettazione Generale: Ing. Corrado Pluchino Progettazione Elettrica: Ing. Andrea Fronteddu
 Progettazione Civile e Idraulica: Ing. Fabio Lasagni
 Progettazione geotecnica-strutturale: Dott. Matteo Lana
 Progettazione Ambientale e Passagistica: Dott.ssa Eleonora Lamanna
 Progettazione Opere di Connessione: Brulli Trasmissione S.r.l
COORDINAMENTO PROGETTUALE
META STUDIO S.R.L.
 VIA SETTEMBRINI, 1-65123 PESCARA (PE)
 P.IVA: 0216420687 - PEC: metastudio@pec.it

TITOLO ELABORATO

LIVELLO PROGETTAZIONE	CODICE ELABORATO	FILENAME	REFERIMENTO	DATA	SCALA
PROGETTO DEFINITIVO				20.1.2023	1: 25.000

Revisioni

REV.	DATA	DESCRIZIONE	ESEGUITO	VERIFICATO	APPROVATO
01	20.1.2023	Emissione come da commenti Terra 20.1.2023	099	013	093

COMUNE DI ARGENTA (FE)
 REGIONE EMILIA ROMAGNA



PIANO TERRITORIALE DI COORDINAMENTO PROVINCIALE

Legge n°142 del 08/09/1990 Art. 15
 Legge Regionale n°6 del 20/01/1995 Art. 2
 Decreto della Giunta Regionale n°170 del 20/01/1997 (Approvazione)
 Pubblicato sul B.U.R. Emilia Romagna n°28 del 12/02/1997
 Variante Art. 27 L.R. 20/2000 Art. 138 Comm. 2 L.R. 31/09/1999 (PROR)
 Delibera C.P. n° 100 del 27/05/2004 (Approvazione)
 Pubblicata sul B.U.R. Emilia Romagna n° 105 del 04/07/2004
 Variante Art. 27 L.R. 20/2000 Art. 7 L.R. 05/08/1997 (PROR)
 Delibera C.P. n° 58 del 02/05/2008 (Approvazione)
 Variante Art. 27 L.R. 20/2000 Art. 3 L.R. 30/03/2000 (PLERT)
 Pubblicata sul B.U.R. Emilia Romagna n° 40 del 11/03/2009
 Delibera C.P. n° 31 del 24/03/2010 (Approvazione)
 Pubblicata sul B.U.R. Emilia Romagna n° 55 della del. 23/06/2010
 L.R. 20/2000 e S.M.M.S. per la selezione degli Ambiti Produttivi di Rilievo Provinciale e il riordinamento delle zone di interesse storico (Approvazione)
 Delibera C.P. n° 132 del 29/05/2014 (Adozione)
 Delibera C.P. n° 98 del 24 del 05/09/2016 (Approvazione)
 Pubblicato sul B.U.R. Emilia Romagna n° 326 del 17/10/2018 (Parte Seconda)

IL SISTEMA AMBIENTALE Tavola 5.7

(Unione delle tavole 204 NO-NE-SO-SE)

Scala 1 : 25.000

0 500 1000 1500 2000 2500 Meters

Riferimento al quadro d'Unione della Carta Topografica Regionale 1:25.000

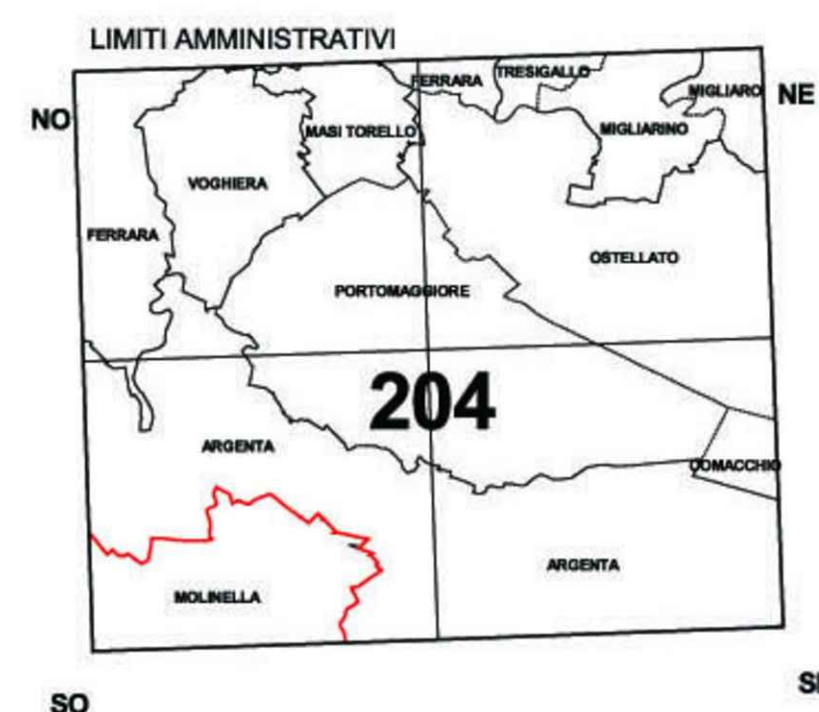
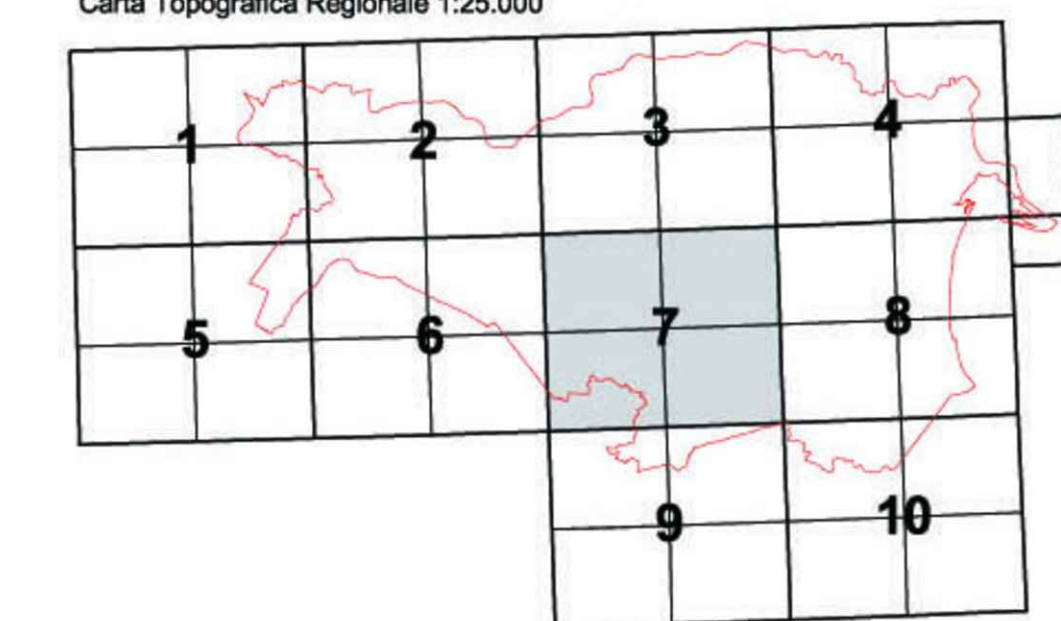

LEGENDA

Sistemi e zone strutturanti la forma del territorio

COSTA

- sistema costiero (art.12)
- zone urbanizzate in ambito costiero (art. 14)
- zone di riqualificazione della costa e dell'arenile (art. 13)
- zone di tutela della costa e dell'arenile (art. 15)

LAGHI, CORSI D'ACQUA E ACQUE SOTTERRANEE

- zone di tutela dei corsi d'acqua (art.17)
- invasi ed alvei dei corsi d'acqua (art. 16)
- zone di tutela dei corpi idrici sotterranei (art.26)
- aree di vulnerabilità idrogeologica e di particolare tutela per la pianificazione comunale (art.32)

Zone ed elementi di Interesse paesaggistico ambientale

AMBITI DI TUTELA

- zone di particolare interesse paesaggistico ambientale (art.19)
- zone di tutela naturalistica (art. 25)
- rete natura 2000 ZPS - zone di protezione speciale (art.27bis)
- rete natura 2000 SIC - siti di interesse comunitario (art.27bis)
- rete natura 2000 ZPS e SIC (art.27bis)
- stazioni di parco VMG - Volano Mesola Goro
- VALCOMI - Valli di Comacchio
- unità di paesaggio (art.8)
- progetti di valorizzazione ed ambiti di trasformazione territoriale (art.28)
- ambiti di paesaggio notevole (art.9)
- dossi o dune di rilevanza storico documentale e paesistica (art. 20 c. 2a)
- dossi o dune di rilevanza idrogeologica (art. 20 c. 2a)
- strade panoramiche (art.24)

Zone ed elementi di particolare interesse storico

ZONE ED ELEMENTI DI PARTICOLARE INTERESSE STORICO-ARCHEOLOGICO

- complessi archeologici (art. 21 c.2a)
- aree di accertata e rilevante consistenza archeologica (art. 21 c.2 b1)
- aree di concentrazione di materiali archeologici (art. 21 c. 2 b2)
- strade storiche (art.24 c. 1a)
- idrografia storica (art. 24 c.1 b)

INSEDIAMENTI STORICI

- insediamenti urbani e storici e strutture insediative storiche non urbane (art.22)
- zone di interesse storico testimoniale (art.23)

- aree di attenzione per la localizzazione a condizione degli impianti per l'emittenza radio e televisiva (art.5 comma 2 NTA del PLERT)

- confini comunali

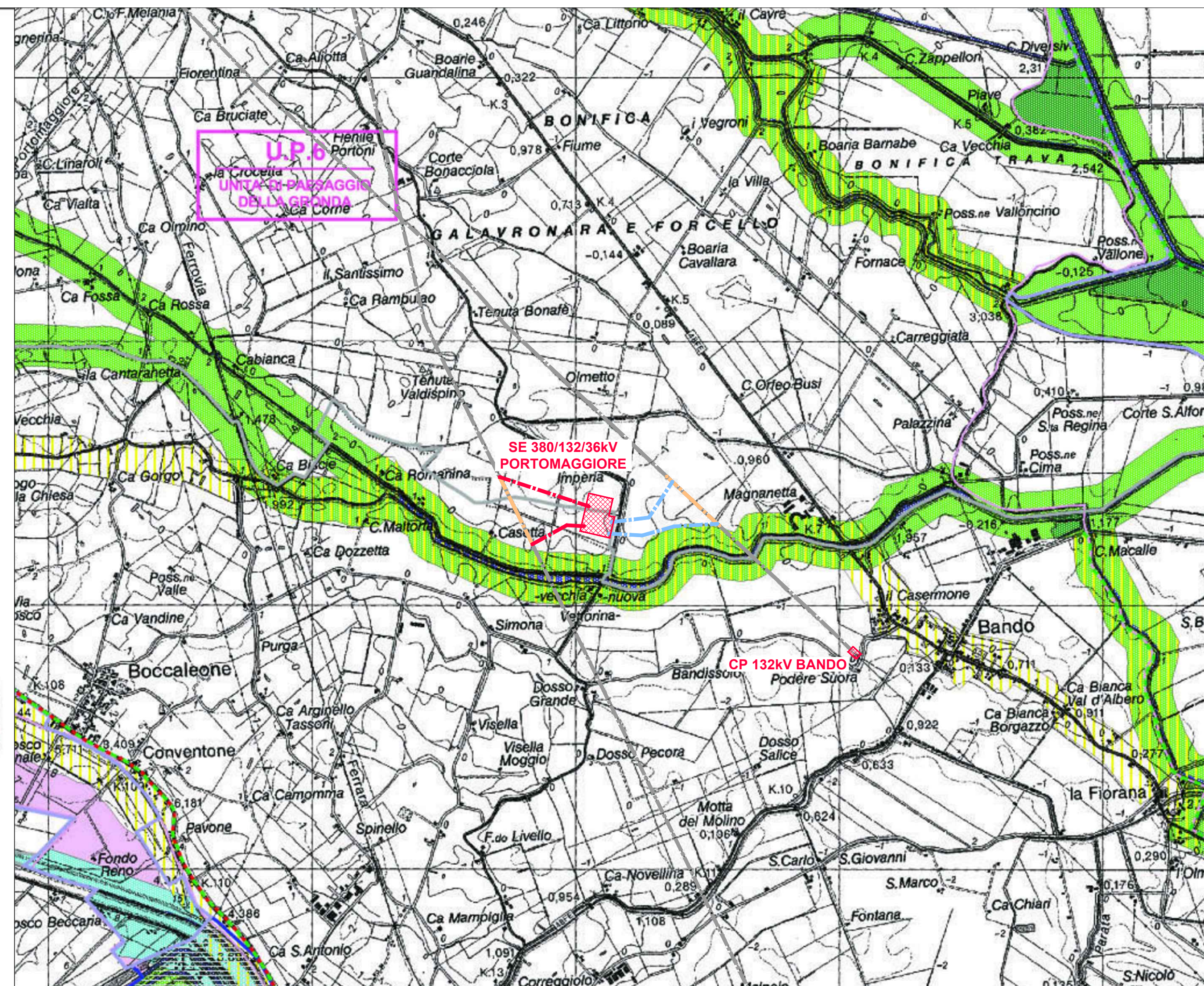

RETE NATURA 2000
 Scala 1 : 25.000

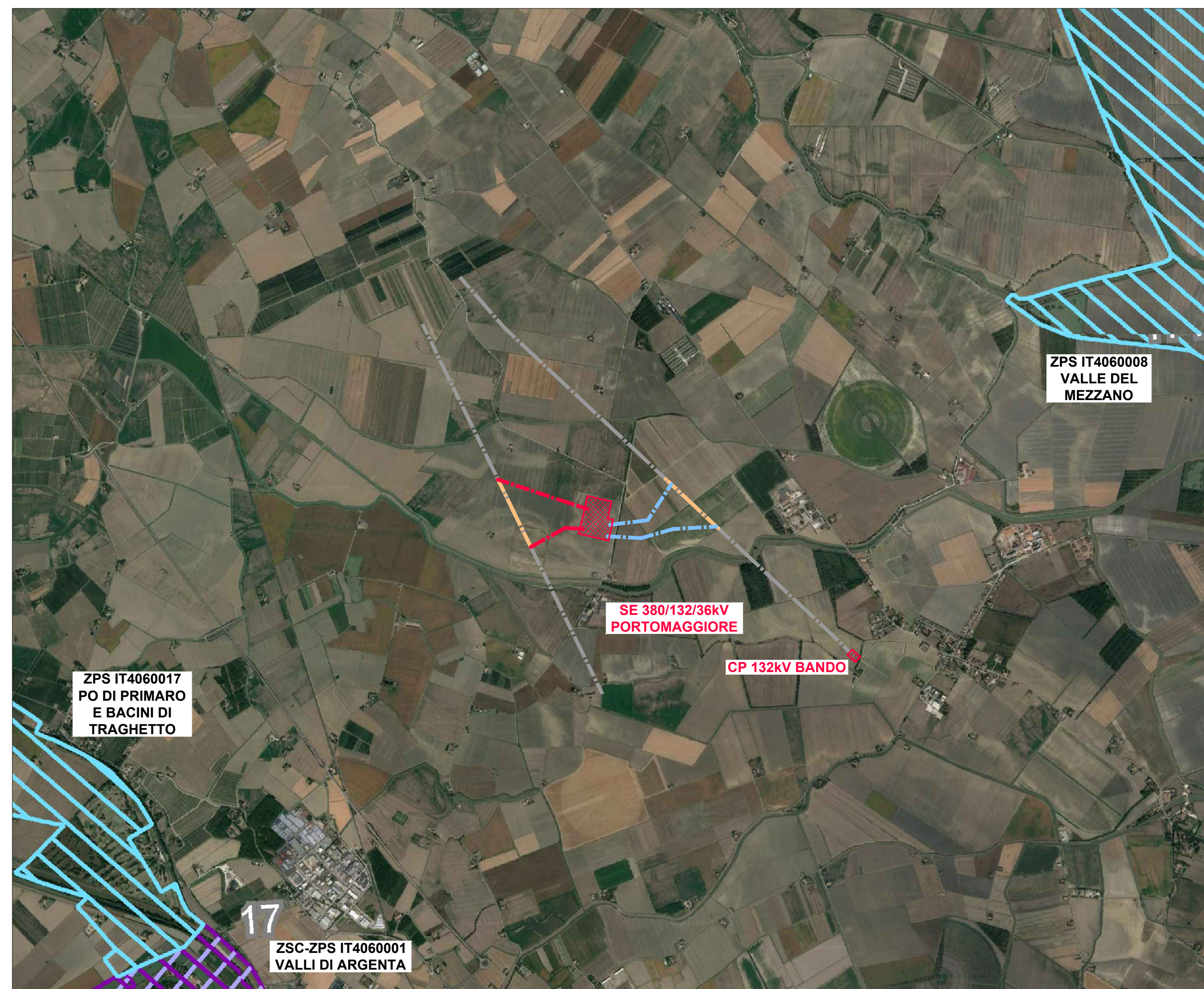

LEGENDA RETE NATURA 2000

- AREA NATURALISTICA ZPS
- AREA NATURALISTICA ZSC-ZPS



IMPIANTO FOTOVOLTAICO EG DOLOMITI SRL E OPERE CONNESSE

POTENZA IMPIANTO 38.5MWp
 COMUNE DI ARGENTA (FE)

Proponente
 EG DOLOMITI S.R.L.
 VIA DEI BELLEGRINI 22 - 20122 MILANO (MI) - P.IVA: 11769780663 - PEC: egdolomiti@pec.it

Progettazione
 META STUDIO S.R.L.
 Via SETTEMBRINI, 1-65123 PESCARA (PE)
 P.IVA: 0216420687 - PEC: metastudio@pec.it

Collaboratori
 Progettazione Generale: Ing. Corrado Pluchino Progettazione Elettrica: Ing. Andrea Fronteddu
 Progettazione Civile e Idraulica: Ing. Fabio Lassini
 Progettazione geotecnica-strutturale: Dott. Matteo Lana
 Progettazione Ambientale e Paesaggistica: Dott.ssa Eleonora Lamanna
 Progettazione Opere di Connessione: Brulli Trasmissione S.r.l
 Coordinamento progettuale
 META STUDIO S.R.L.
 Via SETTEMBRINI, 1-65123 PESCARA (PE)
 P.IVA: 0216420687 - PEC: metastudio@pec.it

Titolo Elaborato

INQUADRAMENTO SU PIANIFICAZIONE URBANISTICA E VINCOLI PIANIFICAZIONE SOVRARORDINATA

LIVELLO PROGETTAZIONE	CODICE ELABORATO	FILENAME	REFERIMENTO	DATA	SCALA
PROGETTO DEFINITIVO				20.1.2023	1 : 25.000

Revisioni

REV.	DATA	DESCRIZIONE	ESEGUITO	VERIFICATO	APPROVATO
01	20.1.2023	Emissione come da commenti Terra 20.1.2023	099	013	093

COMUNE DI ARGENTA (FE)

REGIONE EMILIA ROMAGNA

