

Autorità di Sistema Portuale
del Mare Adriatico Orientale
Porti di Trieste e Monfalcone

PROGETTO AdSP n° 1949

Componenti di intervento nel progetto di ammodernamento infrastrutturale e funzionale del terminal contenitori del Molo VII nel porto di Trieste

CIG: 9192064b2b - CUP: C94E21000270001

PROGETTISTA:



F&M Ingegneria Spa
Via Belvedere 8/10
30035 - Mirano (VE)



Haskoning-DHV Nederland B.V
P.O. Box 1132
3800 BC Amersfoort
The Netherlands



HMR srl
Piazzale della Stazione 7
35131 - Padova (PD)



SQS srl
Viale della Terza Armata 7
34123 - Trieste (TS)

RESPONSABILE UNICO DEL PROCEDIMENTO:

Ing. Eric Marcone

PROGETTO DI FATTIBILITA' TECNICO-ECONOMICA

NOME FILE: 1949_PFTE_L1_STR_r001_02_00.doc

SCALA: -

TITOLO ELABORATO:

SCHEDE DI DEGRADO 2020

ELABORATO:

L1_STR_r001

Rev.	Data	Descrizione	Redatto	Verificato	Approvato
00	05/05/2023	PRIMA EMISSIONE PER COMMENTI	IN SITU	IN SITU	IN SITU

ISPEZIONE VISIVA IMPALCATO MOLO VII - PORTO DI TRIESTE



IMPALCATO TRA PALI: AV1-AV2-AZ1-AZ2

STRUTTURA	PUNTO	VIDEO	DESCRIZIONE
IMPALCATO	AV1-AV2 AZ1-AZ2	AZ_† 00m16s	L'impalcato presenta all'intradosso espulsione del copriferro in corrispondenza del palo AV2.



ISPEZIONE VISIVA IMPALCATO MOLO VII - PORTO DI TRIESTE

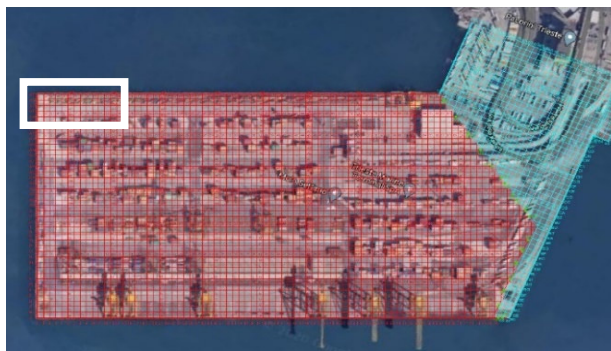

IMPALCATO TRA PALI: AV2-AV3-AZ2-AZ3

STRUTTURA	PUNTO	VIDEO	DESCRIZIONE
IMPALCATO	AV2-AV3 AZ3-AZ3	AZ_† 00m29s	L'impalcato presenta all'intradosso espulsione del copriferro in corrispondenza del palo AZ3.



ISPEZIONE VISIVA IMPALCATO MOLO VII - PORTO DI TRIESTE



IMPALCATO TRA PALI: AV4-AV5-AZ4-AZ5

STRUTTURA	PUNTO	VIDEO	DESCRIZIONE
IMPALCATO	AV4-AV5 AZ4-AZ5	AZ_† 00m45s	L'impalcato presenta all'intradosso espulsione del copriferro in alcune aree.



ISPEZIONE VISIVA IMPALCATO MOLO VII - PORTO DI TRIESTE

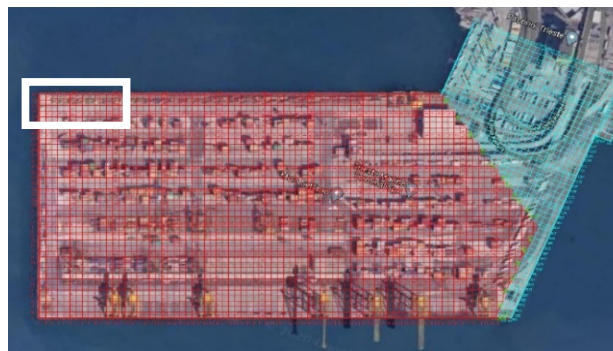

IMPALCATO TRA PALI: AV6-AV7-AZ6-AZ7

STRUTTURA	PUNTO	VIDEO	DESCRIZIONE
TRAVI SECONDARIE		AZ_† 01m00s	Le travi secondarie presentano espulsione del coprifermo in mezzeria.

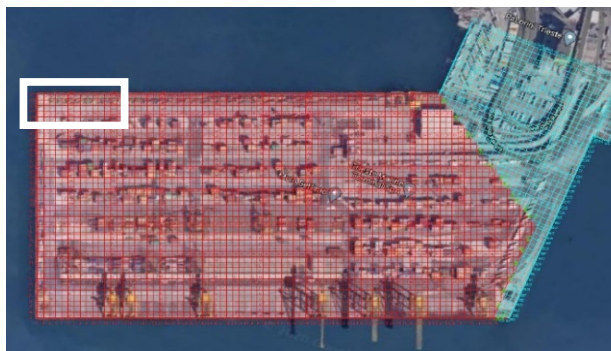

ISPEZIONE VISIVA IMPALCATO MOLO VII - PORTO DI TRIESTE

**IMPALCATO TRA PALI: AV9-AV10-AZ9-AZ10**

STRUTTURA	PUNTO	VIDEO	DESCRIZIONE
TRAVI SECONDARIE		AZ_† 01m23s	Le travi secondarie presentano espulsione del copriferro in mezzzeria.
IMPALCATO	AV9-AV10 AZ9-AZ10	AZ_† 01m23s	L'impalcato presenta all'intradosso espulsione del copriferro in alcune aree.



ISPEZIONE VISIVA IMPALCATO MOLO VII - PORTO DI TRIESTE

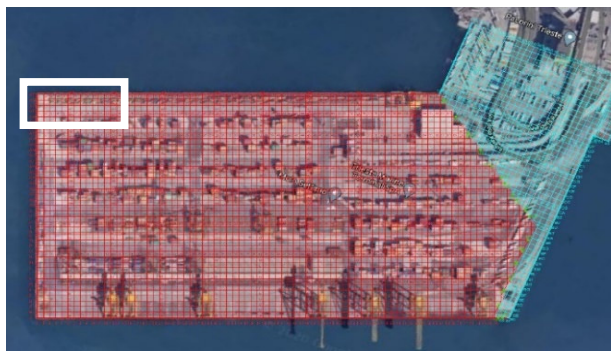

IMPALCATO TRA PALI: AV13-AV14-AZ13-AZ14

STRUTTURA	PUNTO	VIDEO	DESCRIZIONE
TRAVI SECONDARIE		AZ_† 01m51s	Le travi secondarie presentano espulsione del copriferro in mezzzeria.
IMPALCATO	AV9-AV10 AZ9-AZ10	AZ_† 01m51s	L'impalcato presenta all'intradosso espulsione del copriferro in alcune aree.



ISPEZIONE VISIVA IMPALCATO MOLO VII - PORTO DI TRIESTE



IMPALCATO TRA PALI: AV16-AV17-AZ16-AZ17

STRUTTURA	PUNTO	VIDEO	DESCRIZIONE
IMPALCATO	AV16-AV17 AZ16-AZ17	AZ_† 02m14s	L'impalcato presenta all'intradosso espulsione del copriferro in alcune aree.



ISPEZIONE VISIVA IMPALCATO MOLO VII - PORTO DI TRIESTE



IMPALCATO TRA PALI: AV20-AV21-AZ20-AZ21

STRUTTURA	PUNTO	VIDEO	DESCRIZIONE
IMPALCATO	AV20-AV21 AZ20-AZ21	AZ_† 02m41s	L'impalcato presenta all'intradosso espulsione del copriferro in alcune aree.



ISPEZIONE VISIVA IMPALCATO MOLO VII - PORTO DI TRIESTE

**IMPALCATO TRA PALI: AV21-AV22-AZ21-AZ22**

STRUTTURA	PUNTO	VIDEO	DESCRIZIONE
IMPALCATO	AV21-AV22 AZ21-AZ22	AZ_† 02m49s	L'impalcato presenta all'intradosso espulsione del copriferro in alcune aree.



ISPEZIONE VISIVA IMPALCATO MOLO VII - PORTO DI TRIESTE

**IMPALCATO TRA PALI: AV22-AV23-AZ22-AZ23**

STRUTTURA	PUNTO	VIDEO	DESCRIZIONE
TRAVI SECONDARIE		AZ_t 02m56s	Le travi secondarie presentano espulsione del copriferro in mezzeria.
IMPALCATO	AV22-AV23 AZ22-AZ232	AZ_t 02m58s	L'impalcato presenta all'intradosso espulsione del copriferro in alcune aree.

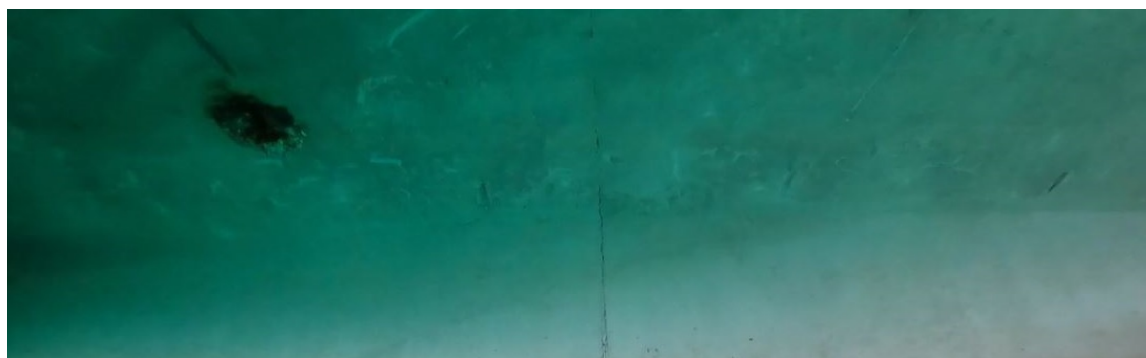

ISPEZIONE VISIVA IMPALCATO MOLO VII - PORTO DI TRIESTE

**IMPALCATO TRA PALI: AV25-AV26-AZ25-AZ26**

STRUTTURA	PUNTO	VIDEO	DESCRIZIONE
IMPALCATO	AV25-AV26 AZ25-AZ26	AZ_† 03m18s	L'impalcato presenta all'intradosso espulsione del copriferro in alcune aree.



ISPEZIONE VISIVA IMPALCATO MOLO VII - PORTO DI TRIESTE



IMPALCATO TRA PALI: AV26-AV27-AZ26-AZ27

STRUTTURA	PUNTO	VIDEO	DESCRIZIONE
TRAVE SECONDARIA X1	AV26-AZ27	AZ_† 03m22s	La trave secondaria X1 presenta fessurazioni e espulsione del copriferro in mezzeria e sull'appoggio al palo AV26.



ISPEZIONE VISIVA IMPALCATO MOLO VII - PORTO DI TRIESTE

**IMPALCATO TRA PALI: AV28-AV29-AZ28-AZ29**

STRUTTURA	PUNTO	VIDEO	DESCRIZIONE
TRAVE SECONDARIA X2	AZ28-AZ29	AZ_t 03m36s	La trave secondaria X2 presenta fessurazioni e espulsione del copriferro in mezzzeria e sugli appoggi.



ISPEZIONE VISIVA IMPALCATO MOLO VII - PORTO DI TRIESTE



IMPALCATO TRA PALI: AV29-AV30-AZ29-AZ30

STRUTTURA	PUNTO	VIDEO	DESCRIZIONE
IMPALCATO	AV29-AV30 AZ29-AZ30	AZ_† 03m46s	L'impalcato presenta all'intradosso espulsione del copriferro in alcune aree.



ISPEZIONE VISIVA IMPALCATO MOLO VII - PORTO DI TRIESTE



IMPALCATO TRA PALI: AV30-AV31-AZ30-AZ31

STRUTTURA	PUNTO	VIDEO	DESCRIZIONE
TRAVE SECONDARIA X1	AV30-AZ31	AZ_† 03m51s	La trave secondaria X1 presenta fessurazioni e espulsione del copriferro in mezzzeria.
IMPALCATO	AV30-AV31 AZ30-AZ31	AZ_† 03m51s	L'impalcato presenta all'intradosso espulsione del copriferro in alcune aree.



ISPEZIONE VISIVA IMPALCATO MOLO VII - PORTO DI TRIESTE

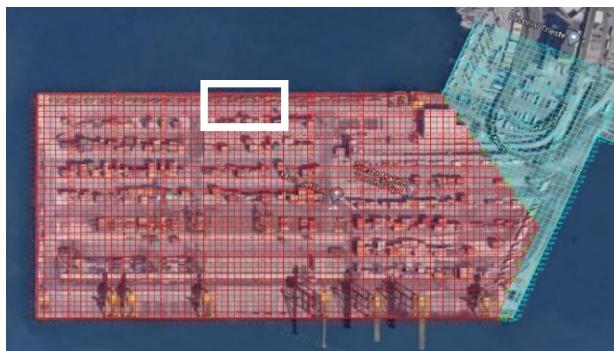

IMPALCATO TRA PALI: AV31-AV32-AZ31-AZ32

STRUTTURA	PUNTO	VIDEO	DESCRIZIONE
IMPALCATO	AV31-AV32 AZ31-AZ32	AZ_t 03m59s	L'impalcato presenta all'intradosso espulsione del copriferro in alcune aree.



ISPEZIONE VISIVA IMPALCATO MOLO VII - PORTO DI TRIESTE

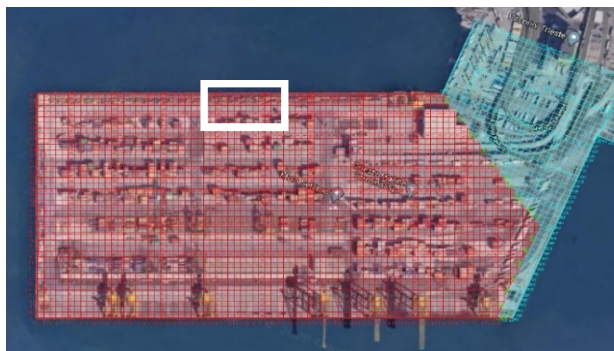

IMPALCATO TRA PALI: AV34-AV35-AZ34-AZ35

STRUTTURA	PUNTO	VIDEO	DESCRIZIONE
IMPALCATO	AV34-AV35 AZ34-AZ35	AZ_† 04m18s	L'impalcato presenta all'intradosso espulsione del copriferro in alcune aree.



ISPEZIONE VISIVA IMPALCATO MOLO VII - PORTO DI TRIESTE

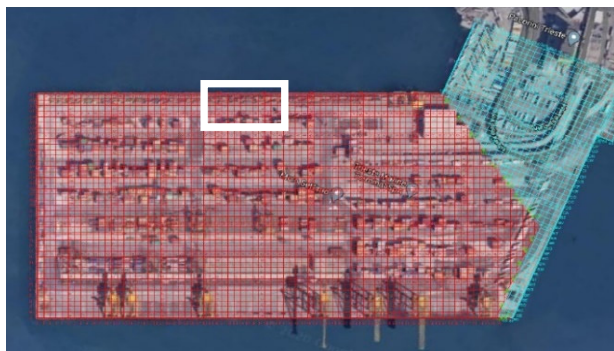

IMPALCATO TRA PALI: AV35-AV36-AZ35-AZ36

STRUTTURA	PUNTO	VIDEO	DESCRIZIONE
IMPALCATO	AV35-AV36 AZ35-AZ36	AZ_t 04m26s	L'impalcato presenta all'intradosso espulsione del copriferro in alcune aree.



ISPEZIONE VISIVA IMPALCATO MOLO VII - PORTO DI TRIESTE

**IMPALCATO TRA PALI: AV36-AV37-AZ36-AZ37**

STRUTTURA	PUNTO	VIDEO	DESCRIZIONE
IMPALCATO	AV36-AV37 AZ36-AZ37	AZ_† 04m30s	L'impalcato presenta all'intradosso espulsione del copriferro in alcune aree.



ISPEZIONE VISIVA IMPALCATO MOLO VII - PORTO DI TRIESTE

**IMPALCATO TRA PALI: AV37-AV38-AZ37-AZ38**

STRUTTURA	PUNTO	VIDEO	DESCRIZIONE
IMPALCATO	AV37-AV38 AZ37-AZ38	AZ_† 04m40s	L'impalcato presenta all'intradosso espulsione del copriferro in alcune aree.
TRAVE SECONDARIA X2	AZ37-AV38	AZ_† 04m40s	La trave secondaria X2 presenta fessurazioni e espulsione del copriferro in mezzeria.



ISPEZIONE VISIVA IMPALCATO MOLO VII - PORTO DI TRIESTE



IMPALCATO TRA PALI: AV40-AV41-AZ40-AZ41

STRUTTURA	PUNTO	VIDEO	DESCRIZIONE
IMPALCATO	AV40-AV41 AZ40-AZ41	AZ_† 04m57s	L'impalcato presenta all'intradosso espulsione del copriferro in alcune aree.



ISPEZIONE VISIVA IMPALCATO MOLO VII - PORTO DI TRIESTE



IMPALCATO TRA PALI: AV47-AV48-AZ47-AZ48

STRUTTURA	PUNTO	VIDEO	DESCRIZIONE
IMPALCATO	AV47-AV48 AZ47-AZ48	AZ_† 05m43s	L'impalcato presenta all'intradosso espulsione del copriferro in diverse aree.

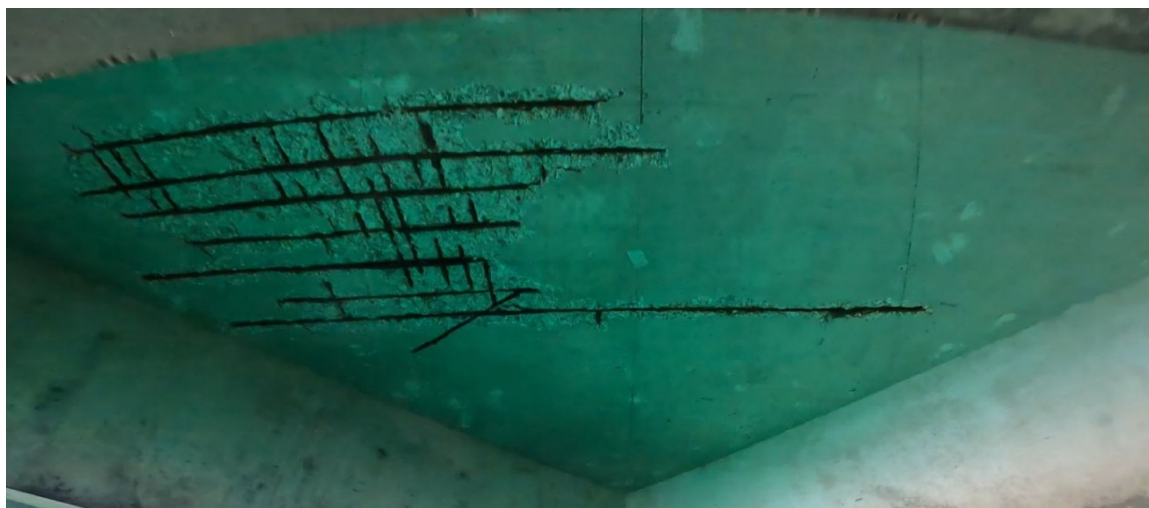

ISPEZIONE VISIVA IMPALCATO MOLO VII - PORTO DI TRIESTE

**IMPALCATO TRA PALI: AV54-AV55-AZ54-AZ45**

STRUTTURA	PUNTO	VIDEO	DESCRIZIONE
IMPALCATO	AV54-AV55 AZ54-AZ45	AZ_t 06m32s	L'impalcato presenta all'intradosso espulsione del copriferro in diverse aree.

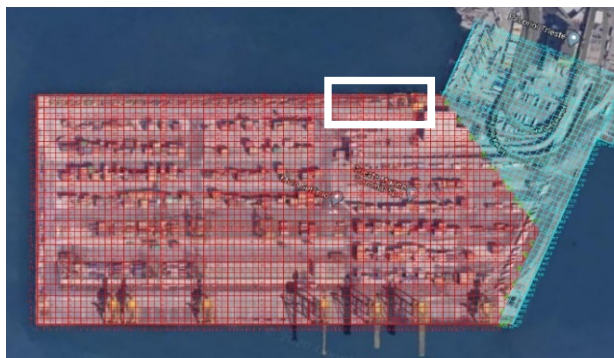

ISPEZIONE VISIVA IMPALCATO MOLO VII - PORTO DI TRIESTE

**IMPALCATO TRA PALI: AV55-AV56-AZ55-AZ46**

STRUTTURA	PUNTO	VIDEO	DESCRIZIONE
IMPALCATO	AV55-AV56 AZ55-AZ56	AZ_† 06m36s	L'impalcato presenta all'intradosso espulsione del copriferro in diverse aree.



ISPEZIONE VISIVA IMPALCATO MOLO VII - PORTO DI TRIESTE

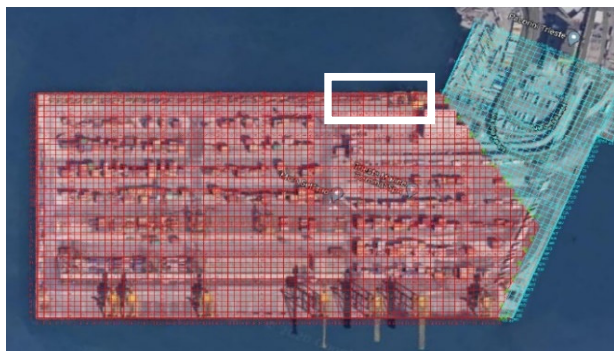

IMPALCATO TRA PALI: AV56-AV57-AZ56-AZ57

STRUTTURA	PUNTO	VIDEO	DESCRIZIONE
IMPALCATO	AV56-AV57 AZ56-AZ57	AZ_t 06m42s	L'impalcato presenta all'intradosso espulsione del copriferro in diverse aree.



ISPEZIONE VISIVA IMPALCATO MOLO VII - PORTO DI TRIESTE



IMPALCATO TRA PALI: AV57-AV58-AZ57-AZ58

STRUTTURA	PUNTO	VIDEO	DESCRIZIONE
IMPALCATO	AV57-AV58 AZ57-AZ58	AZ_† 06m49s	L'impalcato presenta all'intradosso espulsione del copriferro in diverse aree.

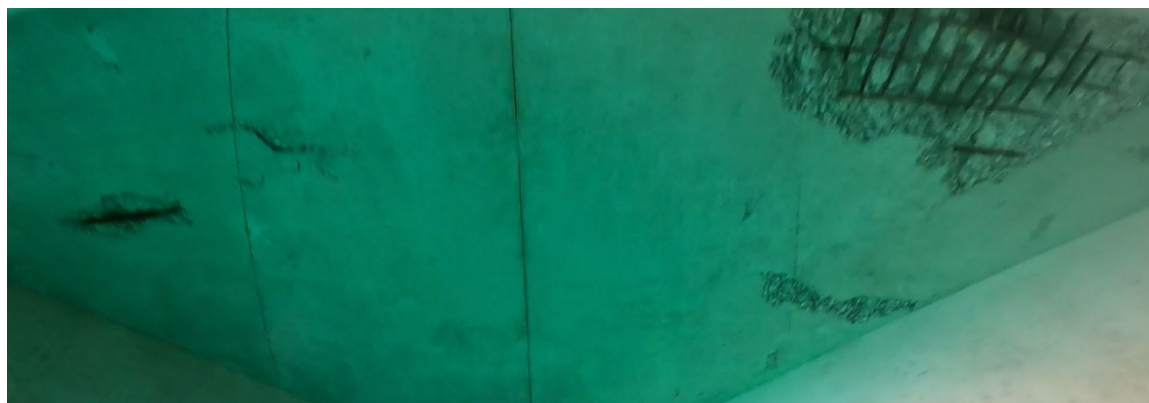

ISPEZIONE VISIVA IMPALCATO MOLO VII - PORTO DI TRIESTE

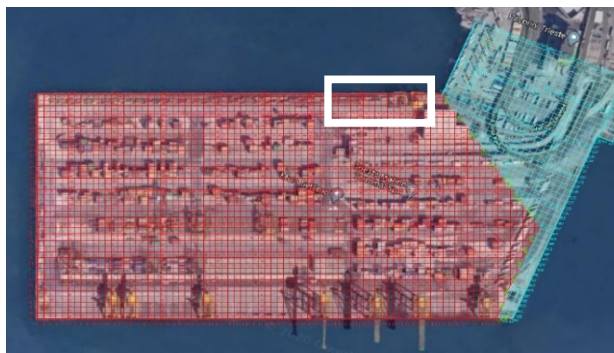

IMPALCATO TRA PALI: AV58-AV59-AZ58-AZ59

STRUTTURA	PUNTO	VIDEO	DESCRIZIONE
IMPALCATO	AV58-AV59 AZ58-AZ59	AZ_† 06m55s	L'impalcato presenta all'intradosso espulsione del copriferro in diverse aree.



ISPEZIONE VISIVA IMPALCATO MOLO VII - PORTO DI TRIESTE

**IMPALCATO TRA PALI: AV59-AV60-AZ59-AZ60**

STRUTTURA	PUNTO	VIDEO	DESCRIZIONE
IMPALCATO	AV59-AV60 AZ59-AZ60	AZ_† 07m02s	L'impalcato presenta all'intradosso espulsione del copriferro in diverse aree.



ISPEZIONE VISIVA IMPALCATO MOLO VII - PORTO DI TRIESTE

**IMPALCATO TRA PALI: AV60-AV61-AZ60-AZ61**

STRUTTURA	PUNTO	VIDEO	DESCRIZIONE
IMPALCATO	AV60-AV61 AZ60-AZ61	AZ_t 07m08s	L'impalcato presenta all'intradosso espulsione del copriferro in diverse aree.



ISPEZIONE VISIVA IMPALCATO MOLO VII - PORTO DI TRIESTE

**IMPALCATO TRA PALI: AV61-AV62-AZ61-AZ62**

STRUTTURA	PUNTO	VIDEO	DESCRIZIONE
IMPALCATO	AV61-AV62 AZ61-AZ62	AZ_† 07m15s	L'impalcato presenta all'intradosso espulsione del copriferro in diverse aree.

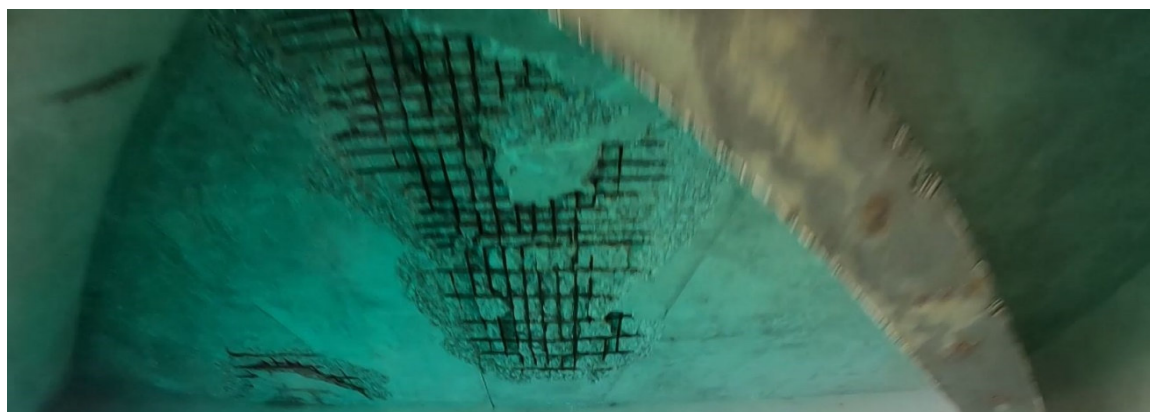

ISPEZIONE VISIVA IMPALCATO MOLO VII - PORTO DI TRIESTE

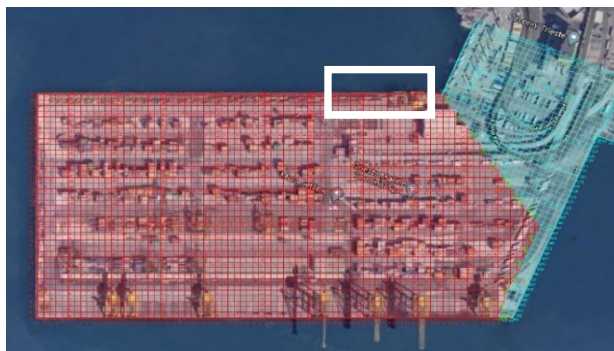
**IMPALCATO TRA PALI: AV62-AV63-AZ62-AZ63**

STRUTTURA	PUNTO	VIDEO	DESCRIZIONE
IMPALCATO	AV62-AV63 AZ62-AZ63	AZ_† 07m25s	L'impalcato presenta all'intradosso espulsione del copriferro in alcune aree.



ISPEZIONE VISIVA IMPALCATO MOLO VII - PORTO DI TRIESTE

**IMPALCATO TRA PALI: AV63-AV64-AZ63-AZ64**

STRUTTURA	PUNTO	VIDEO	DESCRIZIONE
IMPALCATO	AV63-AV64 AZ63-AZ64	AZ_† 07m31s	L'impalcato presenta all'intradosso espulsione del copriferro in diverse aree.



ISPEZIONE VISIVA IMPALCATO MOLO VII - PORTO DI TRIESTE

**IMPALCATO TRA PALI: AV64-AV65-AZ64-AZ65**

STRUTTURA	PUNTO	VIDEO	DESCRIZIONE
IMPALCATO	AV64-AV65 AZ64-AZ65	AZ_† 07m35s	L'impalcato presenta all'intradosso espulsione del copriferro in diverse aree.



ISPEZIONE VISIVA IMPALCATO MOLO VII - PORTO DI TRIESTE

**IMPALCATO TRA PALI: AV65-AV66-AZ65-AZ66**

STRUTTURA	PUNTO	VIDEO	DESCRIZIONE
IMPALCATO	AV65-AV66 AZ65-AZ66	AZ_† 07m41s	L'impalcato presenta all'intradosso espulsione del copriferro in diverse aree.



ISPEZIONE VISIVA IMPALCATO MOLO VII - PORTO DI TRIESTE

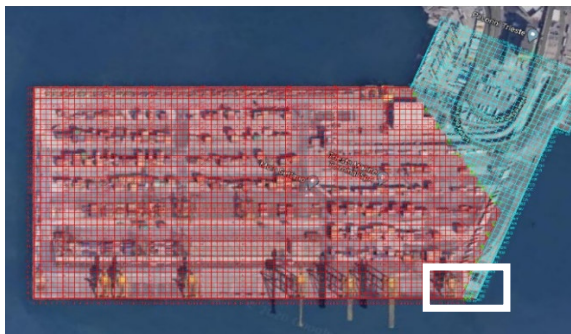

IMPALCATO TRA PALI:	BA87-BA88-BB87-BB88
---------------------	---------------------

STRUTTURA	PUNTO	VIDEO	DESCRIZIONE
TRAVE SECONDARIA LONGITUDINALE		BU-BA_† 02m40s	La trave presenta fessurazioni causate da espulsione del copriferro.
TRAVE SECONDARIA TRASVERSALE		BU-BA_† 02m40s	La trave presenta lateralmente espulsione del copriferro.
IMPALCATO	BA87-BA88- BB87-BB88	BU-BA_† 02m40s	L'impalcato presenta all'intradosso espulsione del copriferro in diverse zone ben definite.



ISPEZIONE VISIVA IMPALCATO MOLO VII - PORTO DI TRIESTE

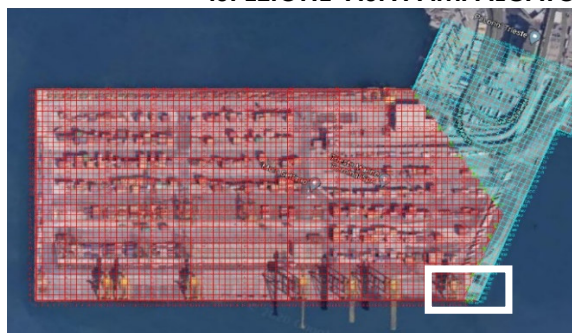

IMPALCATO TRA PALI:	BA87-BA88-BB87-BB88
---------------------	---------------------

STRUTTURA	PUNTO	VIDEO	DESCRIZIONE
IMPALCATO	BA87-BA88-BB87-BB88	BU-BA_† 02m49s	L'impalcato presenta all'intradosso espulsione del copriferro in diverse zone ben definite.
TRAVE PRINCIPALE	BA88-BB88	BU-BA_† 02m49s	La trave presenta fessurazioni causate da un principio di espulsione del copriferro.



ISPEZIONE VISIVA IMPALCATO MOLO VII - PORTO DI TRIESTE



IMPALCATO TRA PALI:	BA88-BA89-BB88-BB89
---------------------	---------------------

STRUTTURA	PUNTO	VIDEO	DESCRIZIONE
TRAVE SECONDARIA TRASVERSALE		BU-BA_† 03m03s	La trave presenta all'intradosso fessurazioni causate da espulsione del copriferro.
TRAVE SECONDARIA LONGITUDINALE		BU-BA_† 03m03s	La trave presenta lateralmente fessurazioni in mezzeria.



ISPEZIONE VISIVA IMPALCATO MOLO VII - PORTO DI TRIESTE



IMPALCATO TRA PALI:	BA88-BA89-BB88-BB89
---------------------	---------------------

STRUTTURA	PUNTO	VIDEO	DESCRIZIONE
TRAVE SECONDARIA LONGITUDINALE		BU-BA_t 03m04s	La trave presenta lateralmente fessurazioni in prossimità dell'appoggio.



ISPEZIONE VISIVA IMPALCATO MOLO VII - PORTO DI TRIESTE

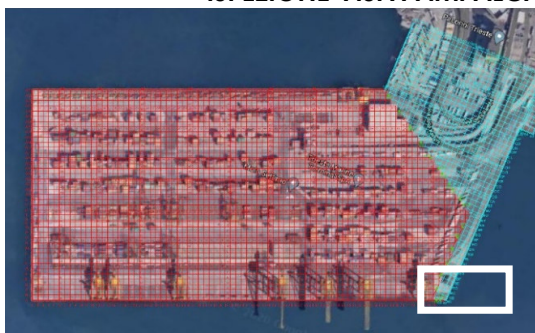

IMPALCATO TRA PALI:	BB87-BB88-BC87-BC88
---------------------	---------------------

STRUTTURA	PUNTO	VIDEO	DESCRIZIONE
TRAVE SECONDARIA LONGITUDINALE		BU-BA_t 02m31s	La trave presenta espulsione del copriferro in mezzeria.
TRAVE SECONDARIA TRASVERSALE		BU-BA_t 02m31s	La trave presenta lateralmente fessurazioni.



ISPEZIONE VISIVA IMPALCATO MOLO VII - PORTO DI TRIESTE



IMPALCATO TRA PALI:	BB87-BB88-BC87-BC88
----------------------------	----------------------------

STRUTTURA	PUNTO	VIDEO	DESCRIZIONE
TRAVE SECONDARIA LONGITUDINALE		BU-BA_† 02m34s	La trave presenta fessurazioni in mezzeria causate da un principio di espulsione del copriferro.
TRAVE PRINCIPALE	BB87-BB88	BU-BA_† 02m34s	La trave presenta espulsione del copriferro in prossimità del palo BB87.



ISPEZIONE VISIVA IMPALCATO MOLO VII - PORTO DI TRIESTE

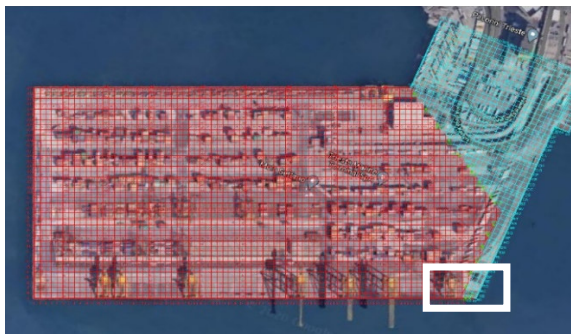

IMPALCATO TRA PALI:	BB88-BB89-BC88-BC89
---------------------	---------------------

STRUTTURA	PUNTO	VIDEO	DESCRIZIONE
TRAVE SECONDARIA LONGITUDINALE		BU-BA_t 03m15s	La trave presenta espulsione del copriferro in mezzeria.



ISPEZIONE VISIVA IMPALCATO MOLO VII - PORTO DI TRIESTE

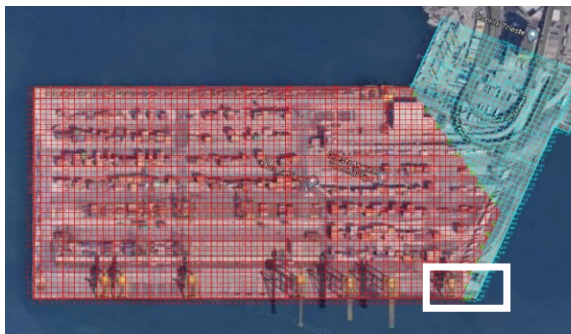

IMPALCATO TRA PALI:	BB88-BB89-BC88-BC89
---------------------	---------------------

STRUTTURA	PUNTO	VIDEO	DESCRIZIONE
TRAVE SECONDARIA LONGITUDINALE		BU-BA_† 03m18s	La trave presenta all'intradosso fessurazioni causate da espulsione del copriferro.



ISPEZIONE VISIVA IMPALCATO MOLO VII - PORTO DI TRIESTE

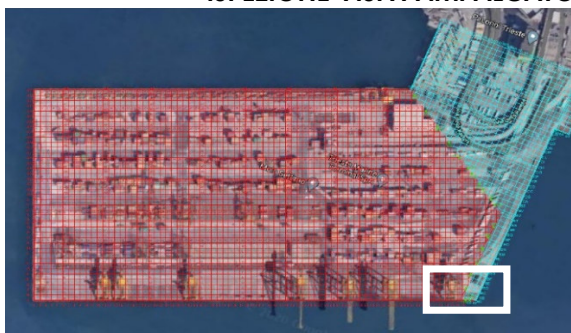

IMPALCATO TRA PALI:	BC87-BC88-BD87-BD88
---------------------	---------------------

STRUTTURA	PUNTO	VIDEO	DESCRIZIONE
TRAVE SECONDARIA TRASVERSALE		BU-BA_† 02m19s	La trave presenta lateralmente espulsione del copriferro all'incrocio con la trave principale BC87-BD87.

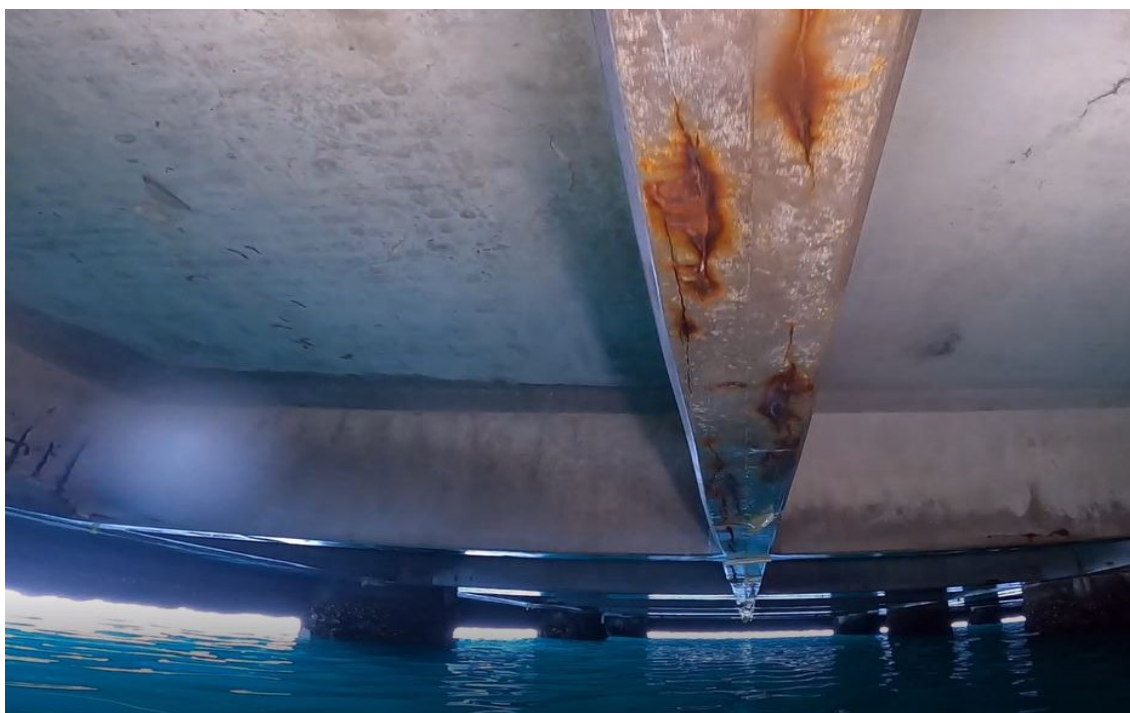

ISPEZIONE VISIVA IMPALCATO MOLO VII - PORTO DI TRIESTE



IMPALCATO TRA PALI: BC87-BC88-BD87-BD88

STRUTTURA	PUNTO	VIDEO	DESCRIZIONE
TRAVE SECONDARIA LONGITUDINALE		BU-BA_† 02m21s	La trave presenta fessurazioni causate da un principio di espulsione del copri ferro in mezzeria.



ISPEZIONE VISIVA IMPALCATO MOLO VII - PORTO DI TRIESTE

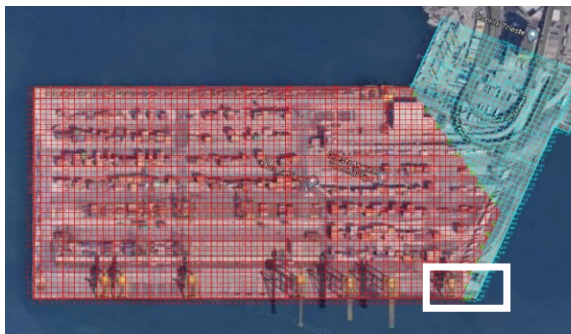

IMPALCATO TRA PALI:	BC87-BC88-BD87-BD88
---------------------	---------------------

STRUTTURA	PUNTO	VIDEO	DESCRIZIONE
TRAVE SECONDARIA LONGITUDINALE		BU-BA_† 02m23s	La trave presenta fessurazioni causate da espulsione del copriferro in mezzeria.
IMPALCATO	BC87-BC88- BD87-BD88	BU-BA_† 02m23s	L'impalcato presenta all'intradosso espulsione del copriferro in diverse zone ben definite.

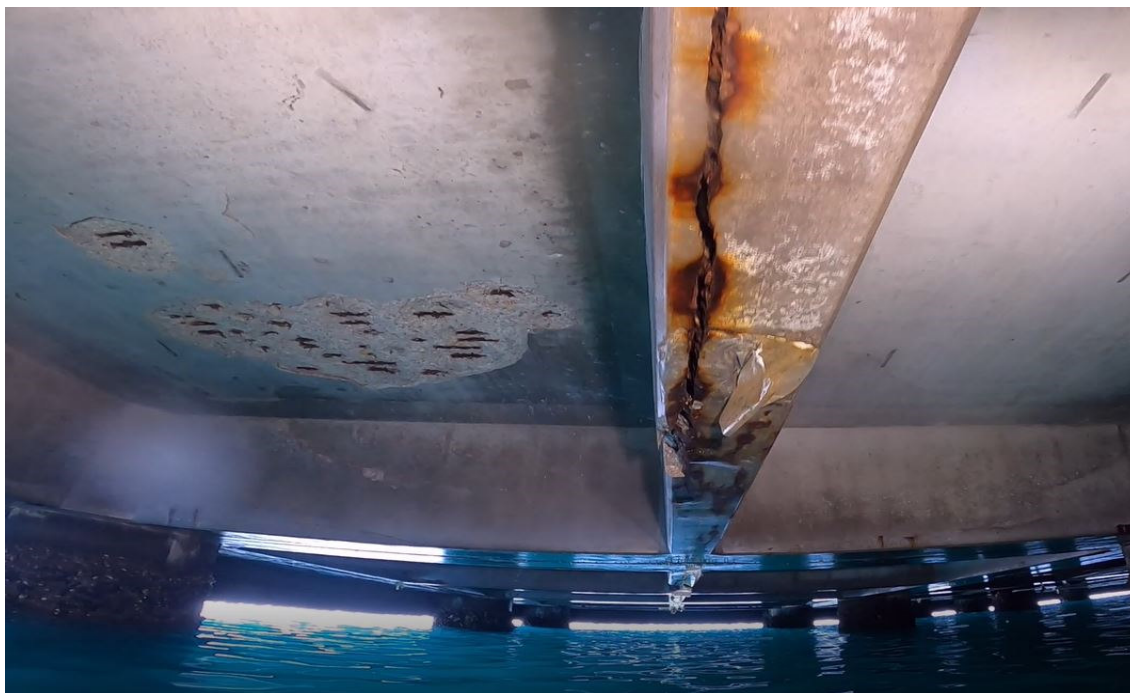

ISPEZIONE VISIVA IMPALCATO MOLO VII - PORTO DI TRIESTE

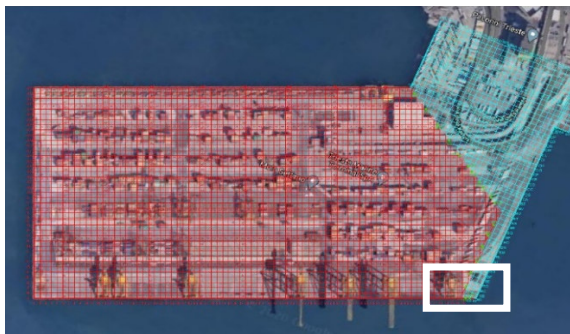

IMPALCATO TRA PALI:	BC88-BC89-BD88-BD89
---------------------	---------------------

STRUTTURA	PUNTO	VIDEO	DESCRIZIONE
TRAVE SECONDARIA LONGITUDINALE		BU-BA_t 03m25s	La trave presenta fessurazioni causate da espulsione del copriferro in mezzeria.



ISPEZIONE VISIVA IMPALCATO MOLO VII - PORTO DI TRIESTE

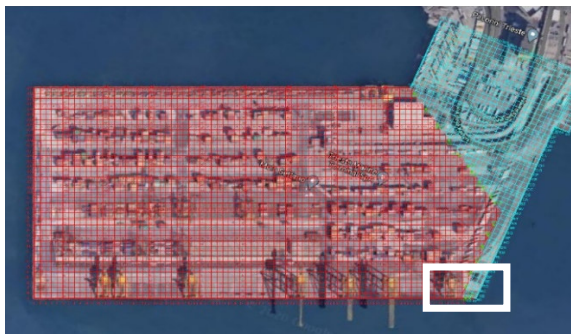

IMPALCATO TRA PALI: BC88-BC89-BD88-BD89

STRUTTURA	PUNTO	VIDEO	DESCRIZIONE
TRAVE SECONDARIA LONGITUDINALE		BU-BA_† 03m27s	La trave presenta fessurazioni causate da espulsione del copriferro in mezzeria.
IMPALCATO	BC88-BC89- BD8798-BD89	BU-BA_† 03m27s	L'impalcato presenta all'intradosso espulsione del copriferro in una zona ben definite.



ISPEZIONE VISIVA IMPALCATO MOLO VII - PORTO DI TRIESTE

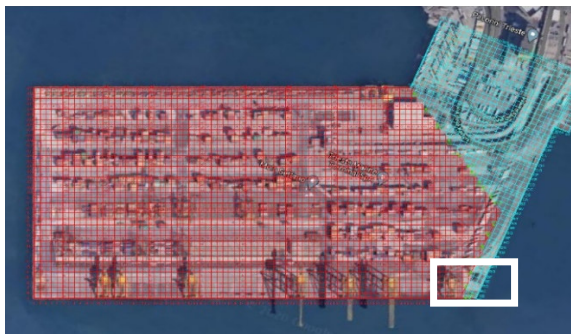

IMPALCATO TRA PALI: BD87-BD88-BE87-BE88

STRUTTURA	PUNTO	VIDEO	DESCRIZIONE
TRAVE SECONDARIA LONGITUDINALE		BU-BA_t 02m11s	La trave presenta espulsione del copriferro lungo tutta la trave.
TRAVE SECONDARIA TRASVERSALE		BU-BA_t 02m11s	La trave presenta lateralmente fessurazioni.



ISPEZIONE VISIVA IMPALCATO MOLO VII - PORTO DI TRIESTE



IMPALCATO TRA PALI: BD87-BD88-BE87-BE88

STRUTTURA	PUNTO	VIDEO	DESCRIZIONE
TRAVE SECONDARIA LONGITUDINALE		BU-BA_t 02m14s	La trave presenta espulsione del copriferro lungo tutta la trave.

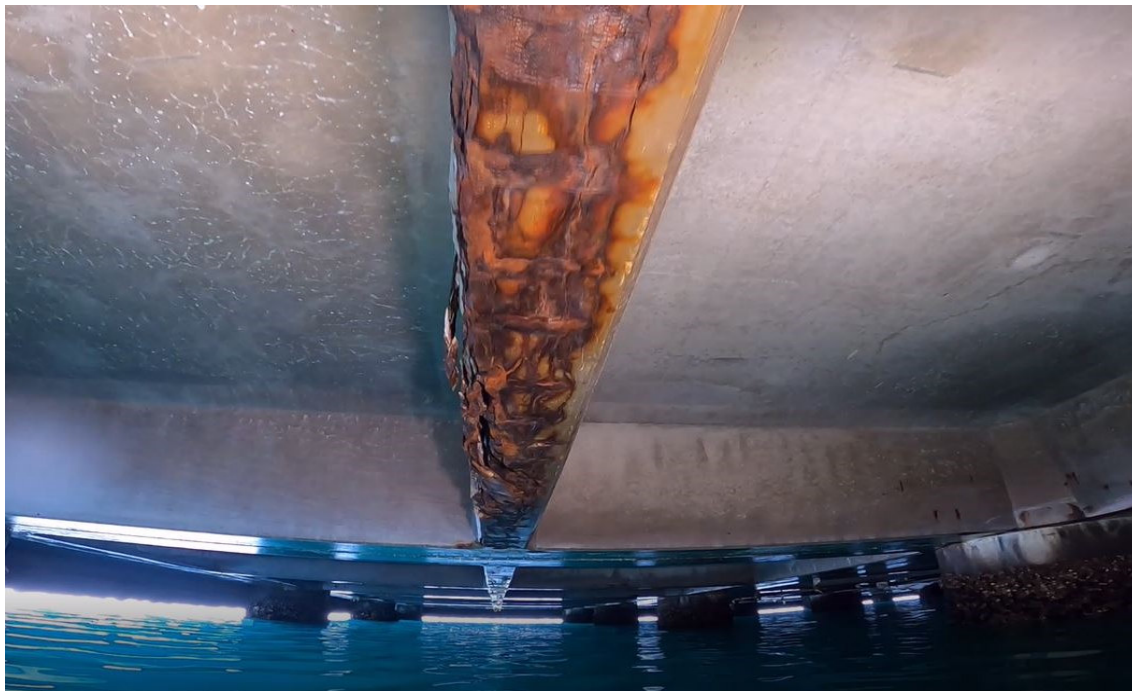

ISPEZIONE VISIVA IMPALCATO MOLO VII - PORTO DI TRIESTE

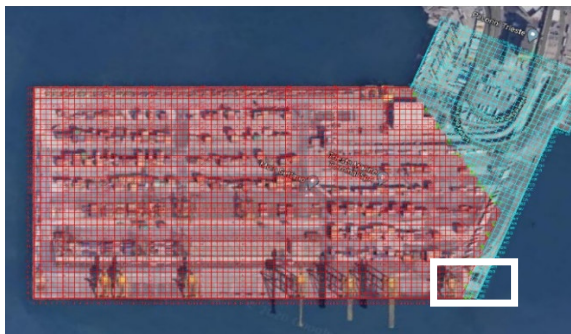

IMPALCATO TRA PALI: BD88-BD89-BE88-BE89

STRUTTURA	PUNTO	VIDEO	DESCRIZIONE
TRAVE SECONDARIA TRASVERSALE		BU-BA_t 03m33s	La trave presenta lateralmente espulsione del copriferro in mezzeria.



ISPEZIONE VISIVA IMPALCATO MOLO VII - PORTO DI TRIESTE

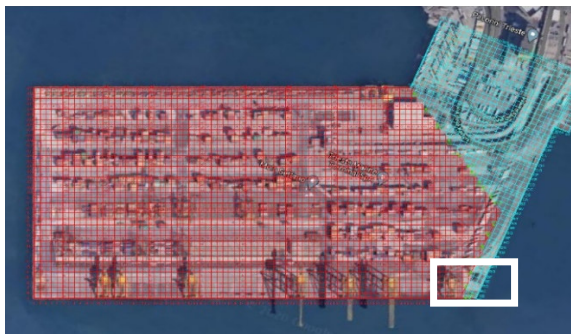

IMPALCATO TRA PALI: BD88-BD89-BE88-BE89

STRUTTURA	PUNTO	VIDEO	DESCRIZIONE
TRAVE SECONDARIA LONGITUDINALE		BU-BA_† 03m35s	La trave presenta fessurazioni causate da un principio di espulsione del copriferro in mezzeria.
TRAVE PRINCIPALE	BD88-BE88	BU-BA_† 03m35s	La trave presenta lateralmente espulsione del copriferro in prossimità del palo BE88.



ISPEZIONE VISIVA IMPALCATO MOLO VII - PORTO DI TRIESTE



IMPALCATO TRA PALI:	BE87-BE88-BF87-BF88
---------------------	---------------------

STRUTTURA	PUNTO	VIDEO	DESCRIZIONE
TRAVE SECONDARIA LONGITUDINALE		BU-BA_t 02m02s	La trave presenta espulsione del copriferro lungo tutta la trave.
TRAVE SECONDARIA TRASVERSALE		BU-BA_t 02m02s	La trave presenta lateralmente espulsione del copriferro in prossimità dell'appoggio.



ISPEZIONE VISIVA IMPALCATO MOLO VII - PORTO DI TRIESTE



IMPALCATO TRA PALI:	BE87-BE88-BF87-BF88
---------------------	---------------------

STRUTTURA	PUNTO	VIDEO	DESCRIZIONE
TRAVE SECONDARIA LONGITUDINALE		BU-BA_t 02m05s	La trave presenta espulsione del copriferro lungo tutta la trave.

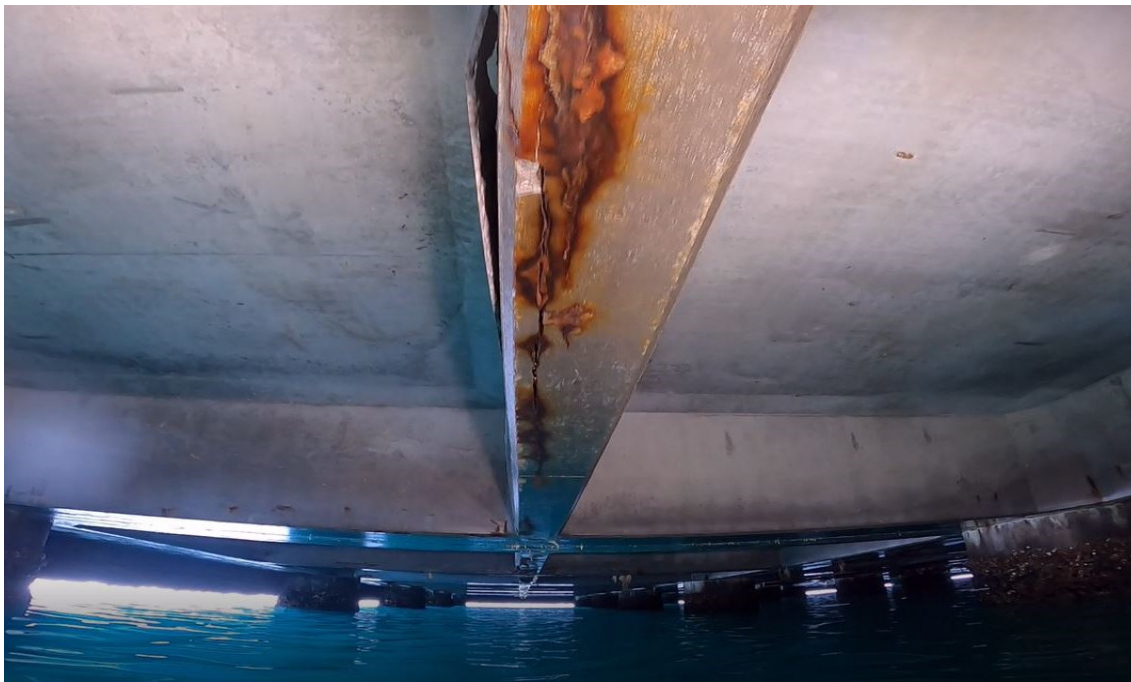

ISPEZIONE VISIVA IMPALCATO MOLO VII - PORTO DI TRIESTE

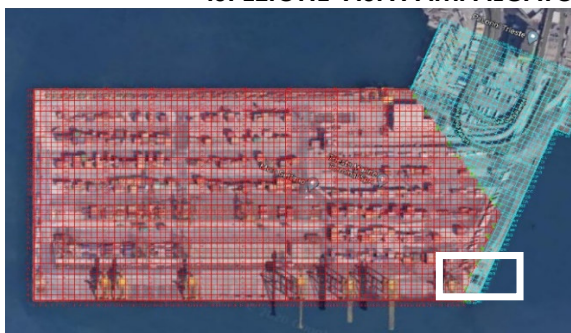

IMPALCATO TRA PALI:	BE88-BE89-BF88-BF89
---------------------	---------------------

STRUTTURA	PUNTO	VIDEO	DESCRIZIONE
TRAVE SECONDARIA LONGITUDINALE		BU-BA_† 03m43s	La trave presenta all'intradosso un principio di espulsione del copriferro lungo tutta la trave.



ISPEZIONE VISIVA IMPALCATO MOLO VII - PORTO DI TRIESTE



IMPALCATO TRA PALI: BF87-BF88-BG87-BG88

STRUTTURA	PUNTO	VIDEO	DESCRIZIONE
TRAVE SECONDARIA LONGITUDINALE		BU-BA_t 01m53s	La trave presenta all'intradosso espulsione del copriferro lungo tutta la trave.
TRAVE SECONDARIA TRASVERSALE		BU-BA_t 01m53s	La trave presenta lateralmente e all'intradosso fessurazioni.



ISPEZIONE VISIVA IMPALCATO MOLO VII - PORTO DI TRIESTE



IMPALCATO TRA PALI: BF87-BF88-BG87-BG88

STRUTTURA	PUNTO	VIDEO	DESCRIZIONE
TRAVE SECONDARIA LONGITUDINALE		BU-BA_† 01m56s	La trave presenta all'intradosso fessurazioni e espulsione del copriferro lungo tutta la trave.
TRAVE PRINCIPALE	BF87-BF88	BU-BA_† 01m56s	La trave presenta lateralmente espulsione del copriferro.
TRAVE PRINCIPALE	BF88-BG88	BU-BA_† 01m56s	La trave presenta lateralmente espulsione del copriferro.



ISPEZIONE VISIVA IMPALCATO MOLO VII - PORTO DI TRIESTE

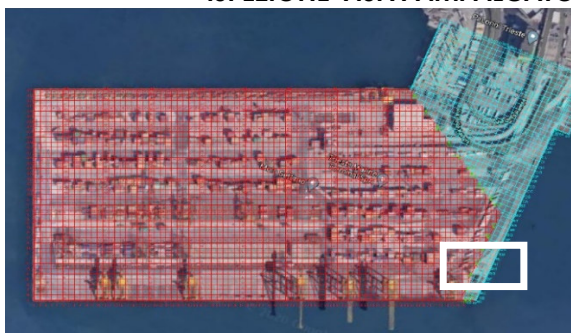

IMPALCATO TRA PALI: BF88-BF89-BG88-BG89

STRUTTURA	PUNTO	VIDEO	DESCRIZIONE
TRAVE SECONDARIA LONGITUDINALE		BU-BA_† 03m51s	La trave presenta all'intradosso fessurazioni causate da espulsione del copriferro in mezzera.



ISPEZIONE VISIVA IMPALCATO MOLO VII - PORTO DI TRIESTE



IMPALCATO TRA PALI: BG87-BG88-BH87-BH88

STRUTTURA	PUNTO	VIDEO	DESCRIZIONE
TRAVE PRINCIPALE	BH87-BH88	BU-BA_† 01m42s	La trave presenta all'intradosso fessurazioni causate da espulsione del copriferro in mezzeria.
TRAVE PRINCIPALE	BG88-BH88	BU-BA_† 01m42s	La trave presenta lateralmente espulsione del copriferro su gran parte della trave.



ISPEZIONE VISIVA IMPALCATO MOLO VII - PORTO DI TRIESTE

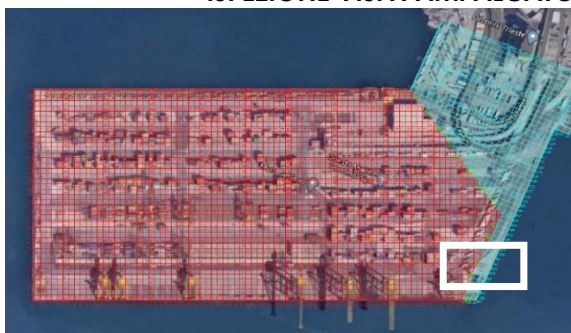

IMPALCATO TRA PALI: BG87-BG88-BH87-BH88

STRUTTURA	PUNTO	VIDEO	DESCRIZIONE
TRAVE SECONDARIA LONGITUDINALE		BU-BA_t 01m45s	La trave presenta fessurazioni e espulsione del copriferro in mezzeria.
TRAVE SECONDARIA TRASVERSALE		BU-BA_t 01m45s	La trave presenta fessurazioni causate da un principio di espulsione del copriferro in mezzeria.



ISPEZIONE VISIVA IMPALCATO MOLO VII - PORTO DI TRIESTE

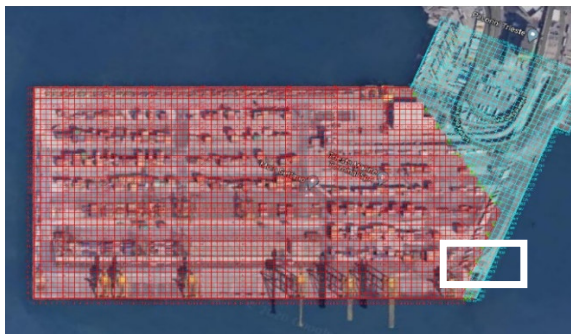

IMPALCATO TRA PALI: BG87-BG88-BH87-BH88

STRUTTURA	PUNTO	VIDEO	DESCRIZIONE
TRAVE SECONDARIA LONGITUDINALE		BU-BA_† 01m46s	La trave presenta fessurazioni e espulsione del copriferro in mezzeria.
IMPALCATO	BG87-BG88- BH87-BH88	BU-BA_† 01m46s	L'impalcato presenta all'intradosso espulsione del copriferro in diverse zone ben definite.

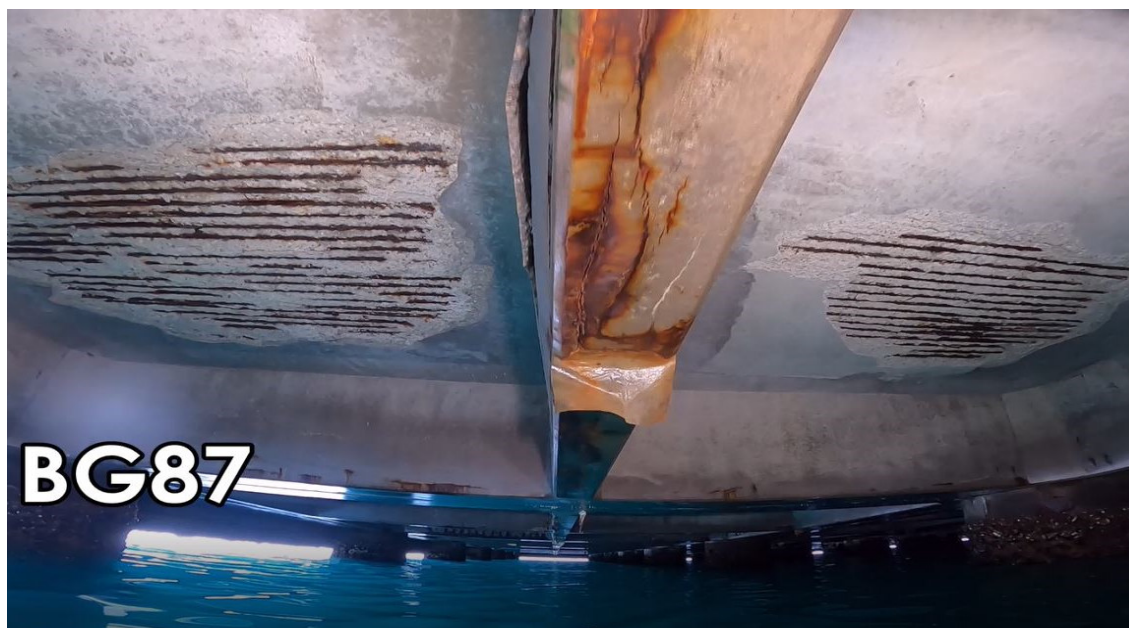

ISPEZIONE VISIVA IMPALCATO MOLO VII - PORTO DI TRIESTE

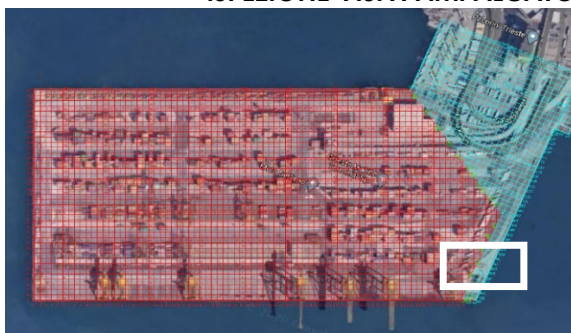

IMPALCATO TRA PALI: BG88-BG89-BH88-BH89

STRUTTURA	PUNTO	VIDEO	DESCRIZIONE
TRAVE SECONDARIA LONGITUDINALE		BU-BA_t 03m59s	La trave presenta espulsione del copriferro in mezzeria.
IMPALCATO	BG88-BG89- BH88-BH89	BU-BA_t 03m59s	L'impalcato presenta all'intradosso espulsione del copriferro in prossimità del palo BH89.



ISPEZIONE VISIVA IMPALCATO MOLO VII - PORTO DI TRIESTE



IMPALCATO TRA PALI: BH87-BH88-BI87-BI88

STRUTTURA	PUNTO	VIDEO	DESCRIZIONE
TRAVE SECONDARIA LONGITUDINALE		BU-BA_† 01m34s	La trave presenta espulsione del copriferro lungo tutta la trave.
IMPALCATO	BH87-BH88- BI87-BI88	BU-BA_† 01m34s	L'impalcato presenta all'intradosso espulsione del copriferro in una zona ben definita.



ISPEZIONE VISIVA IMPALCATO MOLO VII - PORTO DI TRIESTE



IMPALCATO TRA PALI: BH87-BH88-BI87-BI88

STRUTTURA	PUNTO	VIDEO	DESCRIZIONE
TRAVE SECONDARIA LONGITUDINALE		BU-BA_t 01m36s	La trave presenta espulsione del copriferro lungo tutta la trave.
TRAVE SECONDARIA TRASVERSALE		BU-BA_t 01m36s	La trave presenta fessurazioni lungo tutta la trave.



ISPEZIONE VISIVA IMPALCATO MOLO VII - PORTO DI TRIESTE

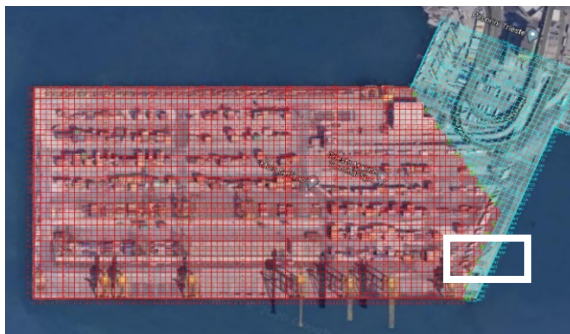

IMPALCATO TRA PALI:	BH87-BH88-BI87-BI88
---------------------	---------------------

STRUTTURA	PUNTO	VIDEO	DESCRIZIONE
TRAVE SECONDARIA LONGITUDINALE		BU-BA_t 01m36s	La trave presenta espulsione del copriferro lungo tutta la trave.
TRAVE PRINCIPALE	BH88-BI88	BU-BA_t 01m36s	La trave presenta lateralmente espulsione del copriferro in prossimità del palo BH88.
IMPALCATO	BH87-BH88-BI87-BI88	BU-BA_t 01m36s	L'impalcato presenta all'intradosso espulsione del copriferro in diverse zone ben definite.



ISPEZIONE VISIVA IMPALCATO MOLO VII - PORTO DI TRIESTE



IMPALCATO TRA PALI: BH88-BH89-BI88-BI89

STRUTTURA	PUNTO	VIDEO	DESCRIZIONE
TRAVE SECONDARIA LONGITUDINALE		BU-BA_t 04m03s	La trave presenta fessurazioni causate da un principio di espulsione del copriferro lungo tutta la trave.



ISPEZIONE VISIVA IMPALCATO MOLO VII - PORTO DI TRIESTE



IMPALCATO TRA PALI:	BH88-BH89-BI88-BI89
---------------------	---------------------

STRUTTURA	PUNTO	VIDEO	DESCRIZIONE
TRAVE SECONDARIA LONGITUDINALE		BU-BA_t 04m05s	La trave presenta fessurazioni causate da un principio di espulsione del copri ferro lungo tutta la trave.



ISPEZIONE VISIVA IMPALCATO MOLO VII - PORTO DI TRIESTE

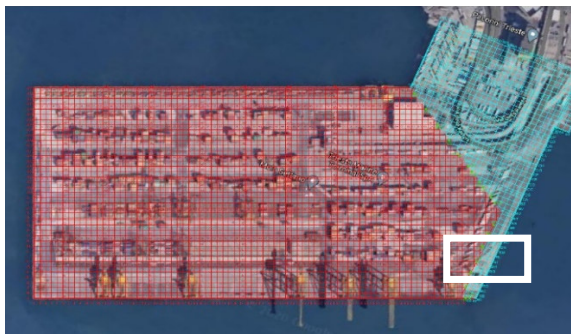

IMPALCATO TRA PALI:	BH88-BH89-BI88-BI89
---------------------	---------------------

STRUTTURA	PUNTO	VIDEO	DESCRIZIONE
TRAVE SECONDARIA LONGITUDINALE		BU-BA_t 04m07s	La trave presenta fessurazioni causate da un principio di espulsione del copriferro lungo tutta la trave.

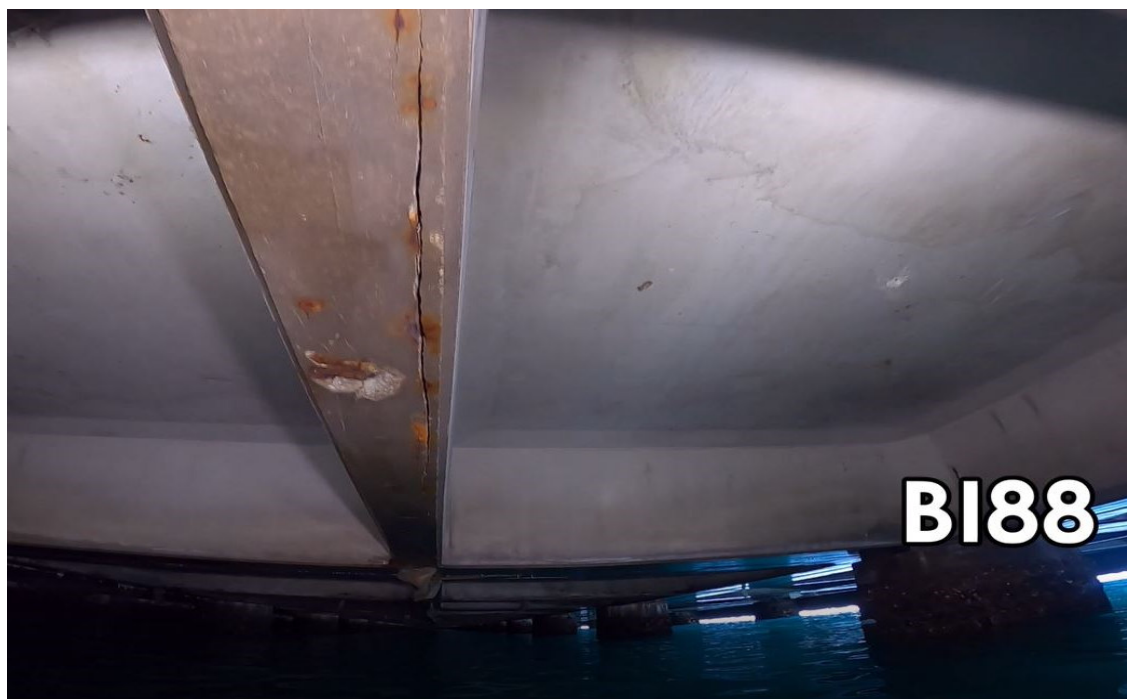

ISPEZIONE VISIVA IMPALCATO MOLO VII - PORTO DI TRIESTE



IMPALCATO TRA PALI:	BI87-BI88-BL87-BL88
---------------------	---------------------

STRUTTURA	PUNTO	VIDEO	DESCRIZIONE
TRAVE SECONDARIA LONGITUDINALE		BU-BA_t 01m26s	La trave presenta fessurazioni e espulsione del copriferro in mezzeria.
TRAVE SECONDARIA TRASVERSALE		BU-BA_t 01m26s	La trave presenta espulsione del copriferro in mezzeria.



ISPEZIONE VISIVA IMPALCATO MOLO VII - PORTO DI TRIESTE



IMPALCATO TRA PALI: BI87-BI88-BL87-BL88

STRUTTURA	PUNTO	VIDEO	DESCRIZIONE
TRAVE SECONDARIA LONGITUDINALE		BU-BA_t 01m29s	La trave presenta fessurazioni causate da espulsione del copriferro.



ISPEZIONE VISIVA IMPALCATO MOLO VII - PORTO DI TRIESTE

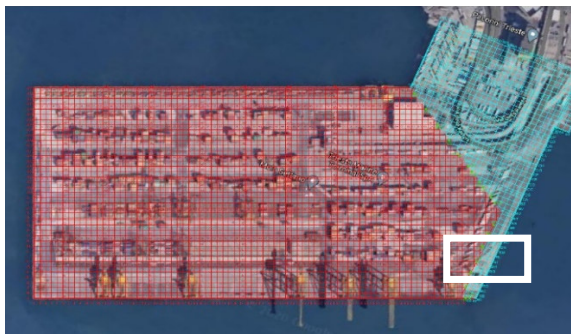

IMPALCATO TRA PALI: BI88-BI89-BL88-BL89

STRUTTURA	PUNTO	VIDEO	DESCRIZIONE
TRAVE PRINCIPALE	BI88-BI89	BU-BA_t 04m10s	La trave presenta espulsione del copriferro in mezzeria.



ISPEZIONE VISIVA IMPALCATO MOLO VII - PORTO DI TRIESTE



IMPALCATO TRA PALI: BI88-BI89-BL88-BL89

STRUTTURA	PUNTO	VIDEO	DESCRIZIONE
TRAVE SECONDARIA LONGITUDINALE		BU-BA_t 04m13s	La trave presenta espulsione del copriferro in mezzeria.



ISPEZIONE VISIVA IMPALCATO MOLO VII - PORTO DI TRIESTE



IMPALCATO TRA PALI: BL87-BL88-BM87-BM88

STRUTTURA	PUNTO	VIDEO	DESCRIZIONE
TRAVE SECONDARIA LONGITUDINALE		BU-BA_t 01m17s	La trave presenta espulsione del copriferro lungo tutta la trave.



ISPEZIONE VISIVA IMPALCATO MOLO VII - PORTO DI TRIESTE

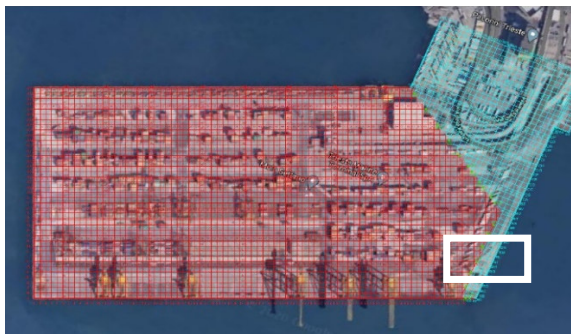

IMPALCATO TRA PALI: BL87-BL88-BM87-BM88

STRUTTURA	PUNTO	VIDEO	DESCRIZIONE
TRAVE SECONDARIA LONGITUDINALE		BU-BA_t 01m19s	La trave presenta espulsione del copriferro lungo tutta la trave.
TRAVE SECONDARIA TRASVERSALE		BU-BA_t 01m19s	La trave presenta espulsione del copriferro in mezzeria.



ISPEZIONE VISIVA IMPALCATO MOLO VII - PORTO DI TRIESTE



IMPALCATO TRA PALI: BL87-BL88-BM87-BM88

STRUTTURA	PUNTO	VIDEO	DESCRIZIONE
TRAVE SECONDARIA LONGITUDINALE		BU-BA_t 01m21s	La trave presenta espulsione del copriferro lungo tutta la trave.
IMPALCATO	BL87-BL88- BM87-BM88	BU-BA_t 01m21s	L'impalcato presenta all'intradosso espulsione del copriferro in una zona ben definita.

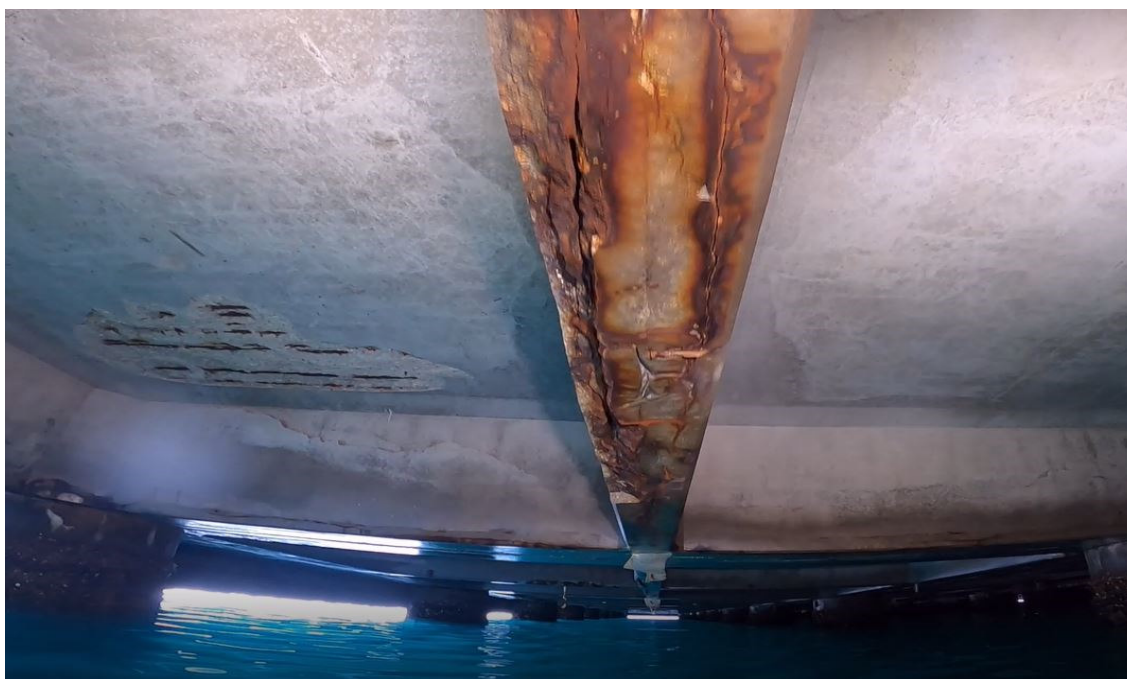

ISPEZIONE VISIVA IMPALCATO MOLO VII - PORTO DI TRIESTE



IMPALCATO TRA PALI: BL88-BL89-BM88-BM89

STRUTTURA	PUNTO	VIDEO	DESCRIZIONE
TRAVE PRINCIPALE	BL88-BL89	BU-BA_t 04m18s	La trave presenta espulsione del copriferro in mezzeria.

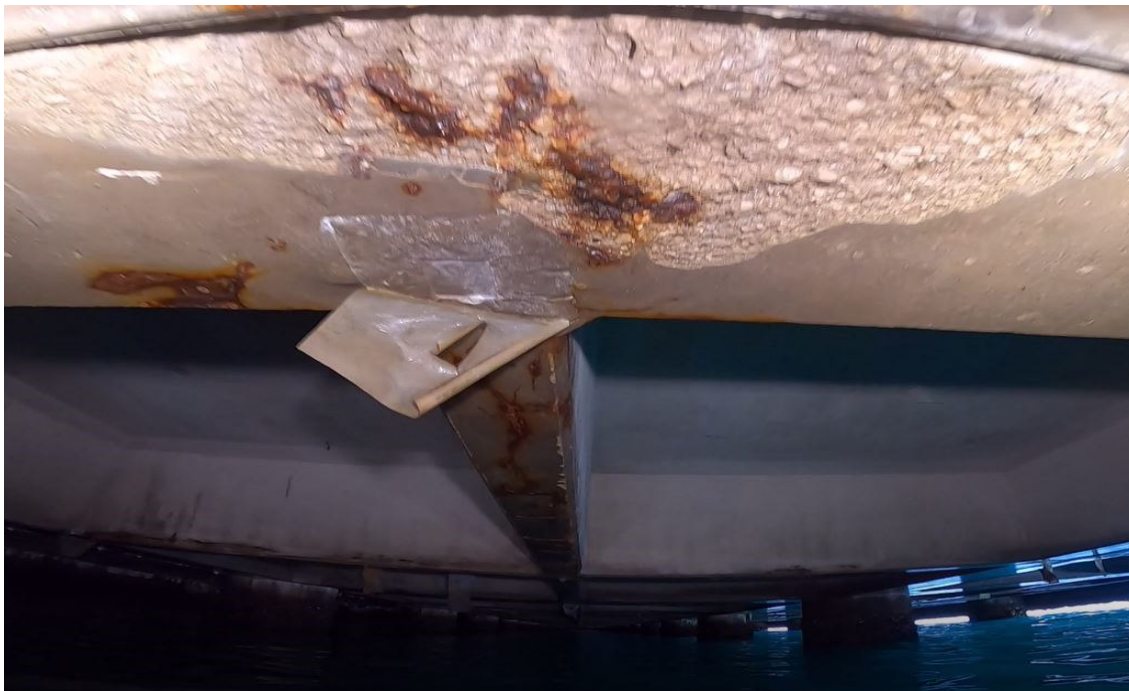

ISPEZIONE VISIVA IMPALCATO MOLO VII - PORTO DI TRIESTE

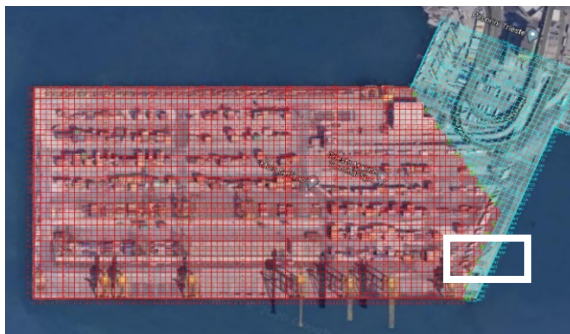

IMPALCATO TRA PALI: BL88-BL89-BM88-BM89

STRUTTURA	PUNTO	VIDEO	DESCRIZIONE
TRAVE SECONDARIA LONGITUDINALE		BU-BA_† 04m20s	La trave presenta fessurazioni causate da espulsione del copriferro lungo tutta la trave.



ISPEZIONE VISIVA IMPALCATO MOLO VII - PORTO DI TRIESTE



IMPALCATO TRA PALI: BL88-BL89-BM88-BM89

STRUTTURA	PUNTO	VIDEO	DESCRIZIONE
TRAVE SECONDARIA LONGITUDINALE		BU-BA_† 04m22s	La trave presenta fessurazioni causate da espulsione del copriferro lungo tutta la trave.
IMPALCATO	BL88-BL89- BM88-BM89	BU-BA_† 04m22s	L'impalcato presenta all'intradosso espulsione del copriferro in una zona ben definita.



ISPEZIONE VISIVA IMPALCATO MOLO VII - PORTO DI TRIESTE



IMPALCATO TRA PALI: BM87-BM88-BN87-BN88

STRUTTURA	PUNTO	VIDEO	DESCRIZIONE
IMPALCATO	BM87-BM88-BN87-BN88	BU-BA_t 01m08s	L'impalcato presenta all'intradosso espulsione del copriferro in una zona ben definita.



ISPEZIONE VISIVA IMPALCATO MOLO VII - PORTO DI TRIESTE



IMPALCATO TRA PALI: BM87-BM88-BN87-BN88

STRUTTURA	PUNTO	VIDEO	DESCRIZIONE
TRAVE SECONDARIA LONGITUDINALE		BU-BA_t 01m10s	La trave presenta fessurazioni causate da espulsione del copriferro in mezzzeria.



ISPEZIONE VISIVA IMPALCATO MOLO VII - PORTO DI TRIESTE



IMPALCATO TRA PALI:	BM87-BM88-BN87-BN88
---------------------	---------------------

STRUTTURA	PUNTO	VIDEO	DESCRIZIONE
TRAVE SECONDARIA LONGITUDINALE		BU-BA_† 01m12s	La trave presenta fessurazioni causate da espulsione del copriferro in mezzeria.
IMPALCATO	BM87-BM88- BN87-BN88	BU-BA_† 01m12s	L'impalcato presenta all'intradosso espulsione del copriferro in due zone ben definite.
TRAVE PRINCIPALE	BM88-BN88	BU-BA_† 01m12s	La trave presenta lateralmente espulsione del copriferro in prossimità del palo BM88.



ISPEZIONE VISIVA IMPALCATO MOLO VII - PORTO DI TRIESTE



IMPALCATO TRA PALI: BM88-BM89-BN88-BN89

STRUTTURA	PUNTO	VIDEO	DESCRIZIONE
TRAVE SECONDARIA LONGITUDINALE		BU-BA_† 04m26s	La trave presenta fessurazioni causate da un principio di espulsione del copri ferro lungo tutta la trave.



ISPEZIONE VISIVA IMPALCATO MOLO VII - PORTO DI TRIESTE

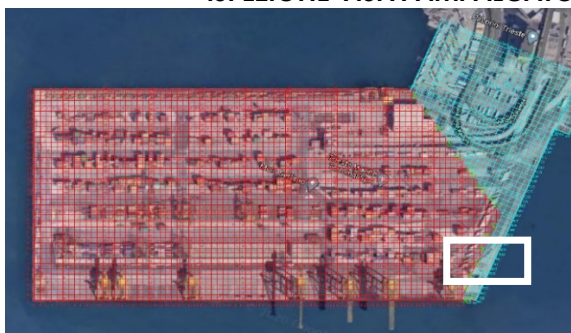

IMPALCATO TRA PALI: BM88-BM89-BN88-BN89

STRUTTURA	PUNTO	VIDEO	DESCRIZIONE
TRAVE SECONDARIA LONGITUDINALE		BU-BA_t 04m29s	La trave presenta fessurazioni causate da un principio di espulsione del copriferro lungo tutta la trave.
IMPALCATO	BM88-BM89- BN88-BN89	BU-BA_t 04m29s	L'impalcato presenta all'intradosso espulsione del copriferro in una zona ben definita.



ISPEZIONE VISIVA IMPALCATO MOLO VII - PORTO DI TRIESTE



IMPALCATO TRA PALI: BN87-BN88-BO87-BO88

STRUTTURA	PUNTO	VIDEO	DESCRIZIONE
TRAVE SECONDARIA LONGITUDINALE		BU-BA_† 01m02s	La trave presenta fessurazioni causate da un principio di espulsione del copriferro lungo tutta la trave.



ISPEZIONE VISIVA IMPALCATO MOLO VII - PORTO DI TRIESTE



IMPALCATO TRA PALI: BN87-BN88-BO87-BO88

STRUTTURA	PUNTO	VIDEO	DESCRIZIONE
TRAVE SECONDARIA LONGITUDINALE		BU-BA_t 01m04s	La trave presenta fessurazioni causate da un principio di espulsione del copri ferro lungo tutta la trave.



ISPEZIONE VISIVA IMPALCATO MOLO VII - PORTO DI TRIESTE



IMPALCATO TRA PALI: BN88-BN89-BO88-BO89

STRUTTURA	PUNTO	VIDEO	DESCRIZIONE
TRAVE SECONDARIA LONGITUDINALE		BU-BA_† 04m34s	La trave presenta fessurazioni causate da un principio di espulsione del copriferro lungo tutta la trave.



ISPEZIONE VISIVA IMPALCATO MOLO VII - PORTO DI TRIESTE



IMPALCATO TRA PALI: BN88-BN89-BO88-BO89

STRUTTURA	PUNTO	VIDEO	DESCRIZIONE
TRAVE SECONDARIA LONGITUDINALE		BU-BA_t 04m38s	La trave presenta espulsione del copri ferro in prossimità dell'appoggio.



ISPEZIONE VISIVA IMPALCATO MOLO VII - PORTO DI TRIESTE



IMPALCATO TRA PALI: BO87-BO88-BP87-BP88

STRUTTURA	PUNTO	VIDEO	DESCRIZIONE
TRAVE SECONDARIA LONGITUDINALE		BU-BA_t 00m52s	La trave presenta espulsione del copriferro in mezzeria.
TRAVE SECONDARIA TRASVERSALE		BU-BA_t 00m52s	La trave presenta lateralmente espulsione del copriferro in mezzeria.



ISPEZIONE VISIVA IMPALCATO MOLO VII - PORTO DI TRIESTE



IMPALCATO TRA PALI: BO87-BO88-BP87-BP88

STRUTTURA	PUNTO	VIDEO	DESCRIZIONE
TRAVE SECONDARIA LONGITUDINALE		BU-BA_t 00m55s	La trave presenta fessurazioni causate da un principio di espulsione del copri ferro lungo tutta la trave.

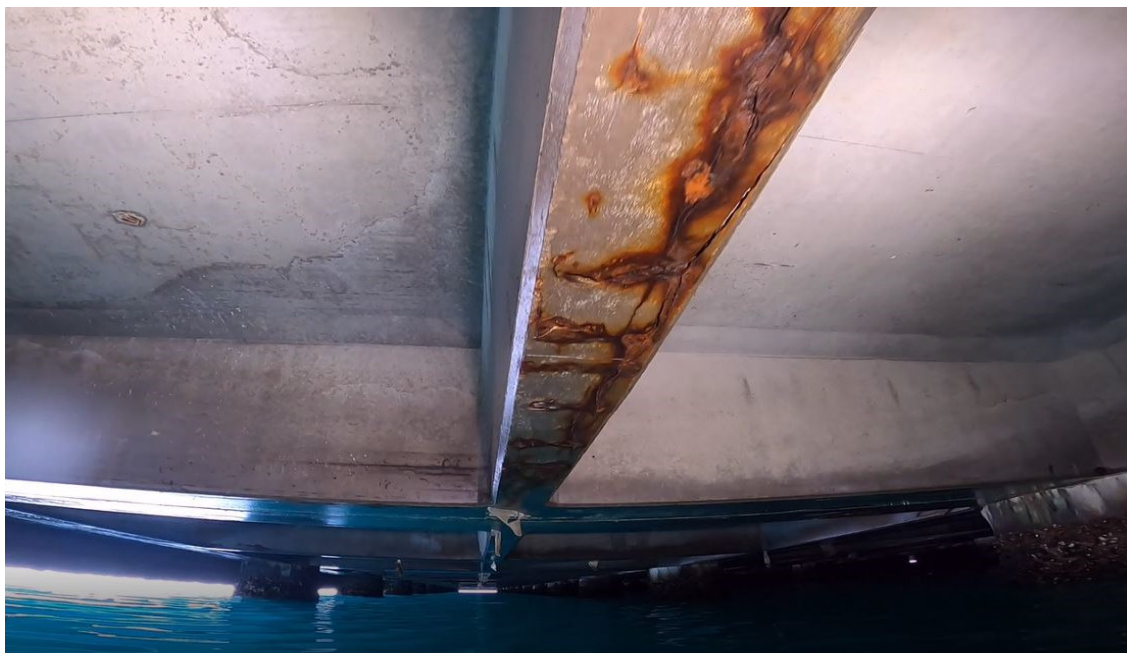

ISPEZIONE VISIVA IMPALCATO MOLO VII - PORTO DI TRIESTE



IMPALCATO TRA PALI: BO88-BO89-BP88-BP89

STRUTTURA	PUNTO	VIDEO	DESCRIZIONE
TRAVE SECONDARIA LONGITUDINALE		BU-BA_† 04m41s	La trave presenta fessurazioni causate da un principio di espulsione del copri ferro lungo tutta la trave.



ISPEZIONE VISIVA IMPALCATO MOLO VII - PORTO DI TRIESTE



IMPALCATO TRA PALI: BO88-BO89-BP88-BP89

STRUTTURA	PUNTO	VIDEO	DESCRIZIONE
TRAVE SECONDARIA LONGITUDINALE		BU-BA_t 04m43s	La trave presenta fessurazioni causate da espulsione del copriferro lungo tutta la trave.
TRAVE SECONDARIA TRASVERSALE		BU-BA_t 04m43s	La trave presenta espulsione del copriferro in mezzera.



ISPEZIONE VISIVA IMPALCATO MOLO VII - PORTO DI TRIESTE



IMPALCATO TRA PALI: BO88-BO89-BP88-BP89

STRUTTURA	PUNTO	VIDEO	DESCRIZIONE
TRAVE SECONDARIA LONGITUDINALE		BU-BA_† 04m44s	La trave presenta fessurazioni causate da espulsione del copriferro lungo tutta la trave.



ISPEZIONE VISIVA IMPALCATO MOLO VII - PORTO DI TRIESTE



IMPALCATO TRA PALI: BO88-BO89-BP88-BP89

STRUTTURA	PUNTO	VIDEO	DESCRIZIONE
TRAVE SECONDARIA LONGITUDINALE		BU-BA_† 04m46s	La trave presenta fessurazioni causate da espulsione del copriferro lungo tutta la trave.



ISPEZIONE VISIVA IMPALCATO MOLO VII - PORTO DI TRIESTE



IMPALCATO TRA PALI: BP87-BP88-BQ87-BQ88

STRUTTURA	PUNTO	VIDEO	DESCRIZIONE
TRAVE PRINCIPALE	BP87-BQ87	BU-BA_t 00m41s	La trave presenta lateralmente espulsione del copriferro in mezzeria.
IMPALCATO	BP87-BP88- BQ87-BQ88	BU-BA_t 00m41s	L'impalcato presenta all'intradosso espulsione del copriferro in una zona ben definita.



ISPEZIONE VISIVA IMPALCATO MOLO VII - PORTO DI TRIESTE

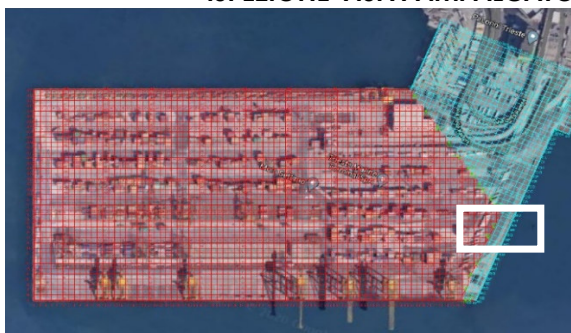

IMPALCATO TRA PALI:	BP87-BP88-BQ87-BQ88
----------------------------	----------------------------

STRUTTURA	PUNTO	VIDEO	DESCRIZIONE
TRAVE SECONDARIA LONGITUDINALE		BU-BA_t 00m43s	La trave presenta lateralmente espulsione del copriferro in mezzeria.
TRAVE SECONDARIA TRASVERSALE		BU-BA_t 00m43s	La trave presenta espulsione del copriferro in mezzeria.



ISPEZIONE VISIVA IMPALCATO MOLO VII - PORTO DI TRIESTE



IMPALCATO TRA PALI: BP87-BP88-BQ87-BQ88

STRUTTURA	PUNTO	VIDEO	DESCRIZIONE
TRAVE SECONDARIA LONGITUDINALE		BU-BA_t 00m44s	La trave presenta espulsione del copriferro in mezzeria.
TRAVE PRINCIPALE	BP87-BP88	BU-BA_t 00m44s	La trave presenta lateralmente espulsione del copriferro.



ISPEZIONE VISIVA IMPALCATO MOLO VII - PORTO DI TRIESTE



IMPALCATO TRA PALI:	BP88-BP89-BQ88-BQ89
---------------------	---------------------

STRUTTURA	PUNTO	VIDEO	DESCRIZIONE
TRAVE SECONDARIA LONGITUDINALE		BU-BA_† 04m48s	La trave presenta fessurazioni causate da un principio di espulsione del copriferro lungo tutta la trave.
IMPALCATO	BP88-BP89- BQ88-BQ89	BU-BA_† 04m48s	L'impalcato presenta all'intradosso espulsione del copriferro in una zona ben definita.



ISPEZIONE VISIVA IMPALCATO MOLO VII - PORTO DI TRIESTE



IMPALCATO TRA PALI: BP88-BP89-BQ88-BQ89

STRUTTURA	PUNTO	VIDEO	DESCRIZIONE
TRAVE SECONDARIA LONGITUDINALE		BU-BA_† 04m48s	La trave presenta fessurazioni causate da un principio di espulsione del copriferro lungo tutta la trave.

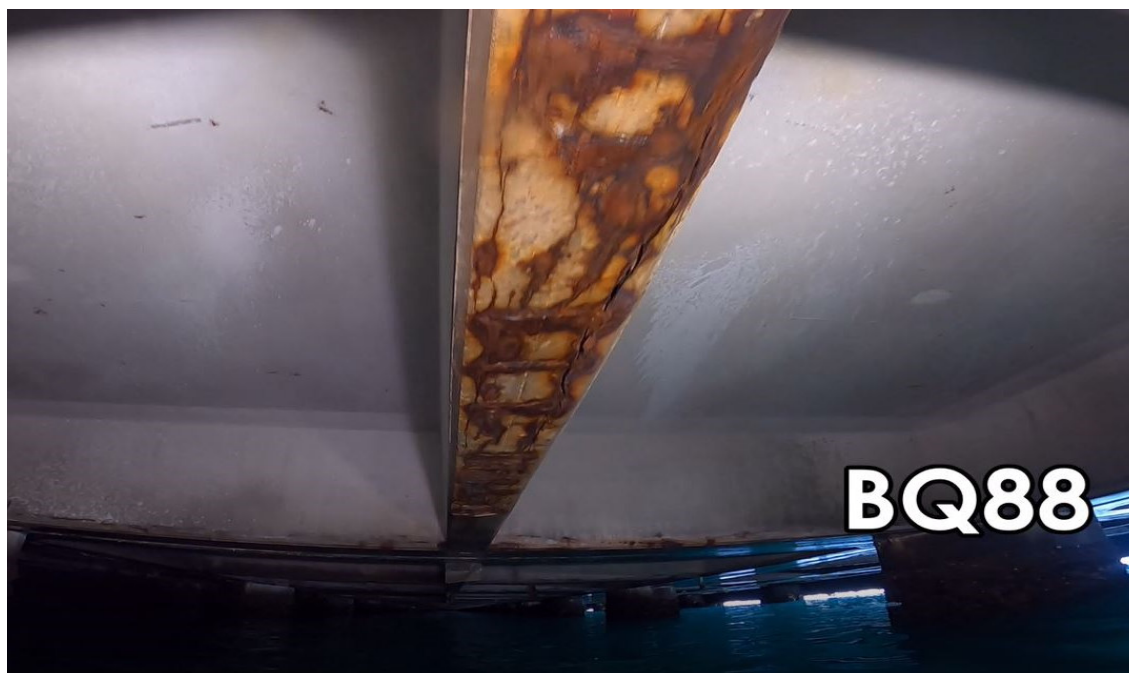

ISPEZIONE VISIVA IMPALCATO MOLO VII - PORTO DI TRIESTE

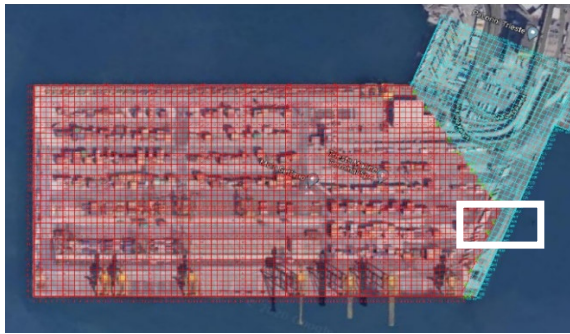

IMPALCATO TRA PALI: BQ87-BQ88-BR87-BR88

STRUTTURA	PUNTO	VIDEO	DESCRIZIONE
TRAVE SECONDARIA LONGITUDINALE		BU-BA_t 00m35s	La trave presenta fessurazioni causate da espulsione del copriferro in mezzeria.
TRAVE SECONDARIA TRASVERSALE		BU-BA_t 00m35s	La trave presenta espulsione del copriferro in mezzeria.



ISPEZIONE VISIVA IMPALCATO MOLO VII - PORTO DI TRIESTE

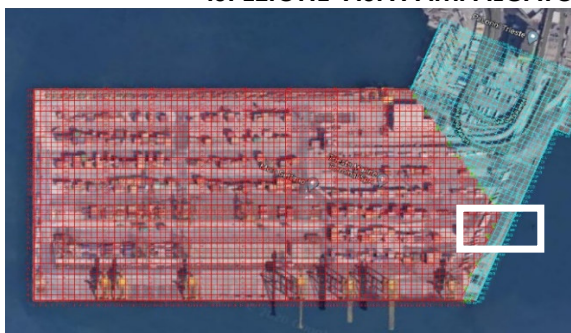

IMPALCATO TRA PALI:	BQ87-BQ88-BR87-BR88
----------------------------	----------------------------

STRUTTURA	PUNTO	VIDEO	DESCRIZIONE
TRAVE SECONDARIA LONGITUDINALE		BU-BA_† 00m37s	La trave presenta fessurazioni causate da un principio di espulsione del copriferro.
IMPALCATO	BQ87-BQ88- BR87-BR88	BU-BA_† 00m37s	L'impalcato presenta all'intradosso espulsione del copriferro in una zona ben definita.



ISPEZIONE VISIVA IMPALCATO MOLO VII - PORTO DI TRIESTE

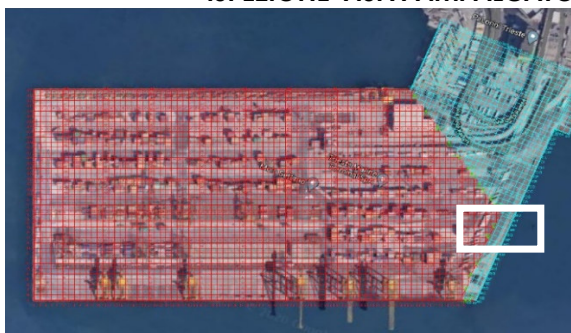

IMPALCATO TRA PALI:	BQ87-BQ88-BR87-BR88
---------------------	---------------------

STRUTTURA	PUNTO	VIDEO	DESCRIZIONE
TRAVE SECONDARIA LONGITUDINALE		BU-BA_t 00m39s	La trave presenta fessurazioni causate da un principio di espulsione del copriferro all'appoggio.
TRAVE PRINCIPALE		BU-BA_t 00m39s	La trave presenta fessurazioni causate da un principio di espulsione del copriferro in mezzeria.



ISPEZIONE VISIVA IMPALCATO MOLO VII - PORTO DI TRIESTE



IMPALCATO TRA PALI: BQ88-BQ89-BR88-BR89

STRUTTURA	PUNTO	VIDEO	DESCRIZIONE
TRAVE SECONDARIA LONGITUDINALE		BU-BA_† 04m55s	La trave presenta fessurazioni causate da un principio di espulsione del copriferro all'appoggio.



ISPEZIONE VISIVA IMPALCATO MOLO VII - PORTO DI TRIESTE



IMPALCATO TRA PALI: BR87-BR88-BS87-BS88

STRUTTURA	PUNTO	VIDEO	DESCRIZIONE
TRAVE SECONDARIA LONGITUDINALE		BU-BA_t 00m29s	La trave presenta un principio di espulsione del copriferro in mezzeria.
TRAVE SECONDARIA TRASVERSALE		BU-BA_t 00m29s	La trave presenta lateralmente fessurazioni.



ISPEZIONE VISIVA IMPALCATO MOLO VII - PORTO DI TRIESTE



IMPALCATO TRA PALI: BR87-BR88-BS87-BS88

STRUTTURA	PUNTO	VIDEO	DESCRIZIONE
TRAVE SECONDARIA LONGITUDINALE		BU-BA_t 00m32s	La trave presenta un principio di espulsione del copriferro all'appoggio.
TRAVE PRINCIPALE		BU-BA_t 00m32s	La trave presenta lateralmente fessurazioni in mezzera.



ISPEZIONE VISIVA IMPALCATO MOLO VII - PORTO DI TRIESTE



IMPALCATO TRA PALI: BS87-BS88-BT87-BT88

STRUTTURA	PUNTO	VIDEO	DESCRIZIONE
IMPALCATO	BS87-BS88-BT87-BT88	BU-BA_t 00m14s	L'impalcato presenta all'intradosso espulsione del coprifermo in una zona ben definita.



ISPEZIONE VISIVA IMPALCATO MOLO VII - PORTO DI TRIESTE



IMPALCATO TRA PALI: BS87-BS88-BT87-BT88

STRUTTURA	PUNTO	VIDEO	DESCRIZIONE
TRAVE SECONDARIA LONGITUDINALE		BU-BA_t00m17s	La trave presenta espulsione del copriferro in mezzeria.



ISPEZIONE VISIVA IMPALCATO MOLO VII - PORTO DI TRIESTE



IMPALCATO TRA PALI: BS87-BS88-BT87-BT88

STRUTTURA	PUNTO	VIDEO	DESCRIZIONE
TRAVE SECONDARIA LONGITUDINALE		BU-BA_t00m21s	La trave presenta espulsione del copriferro in mezzeria.
TRAVE PRINCIPALE		BU-BA_t00m21s	La trave presenta lateralmente espulsione del copriferro in prossimità del palo BS88.



ISPEZIONE VISIVA IMPALCATO MOLO VII - PORTO DI TRIESTE



IMPALCATO TRA PALI: BS88-BS89-BT88-BT89

STRUTTURA	PUNTO	VIDEO	DESCRIZIONE
TRAVE SECONDARIA LONGITUDINALE		BU-BA_t 05m11s	La trave presenta un principio di espulsione del copriferro lungo tutta la trave.



ISPEZIONE VISIVA IMPALCATO MOLO VII - PORTO DI TRIESTE



IMPALCATO TRA PALI: BT87-BT88-BU87-BU88

STRUTTURA	PUNTO	VIDEO	DESCRIZIONE
IMPALCATO	BT87-BT88-BU87-BU88	BU-BA_t00m04s	L'impalcato presenta all'intradosso espulsione del copriferro in diverse zone ben definite.

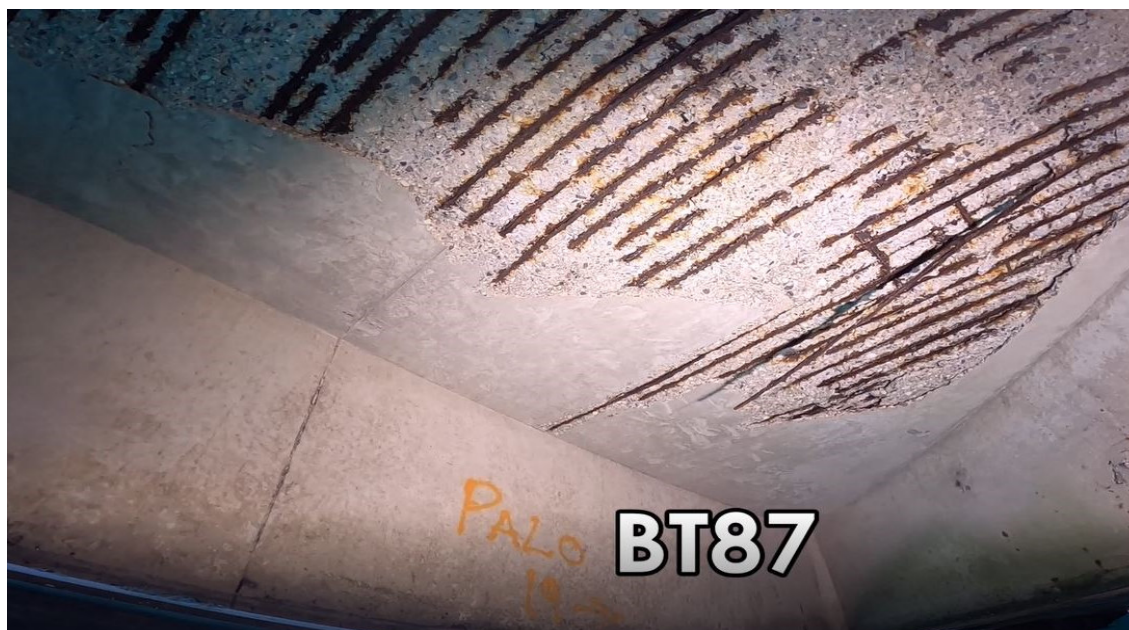

ISPEZIONE VISIVA IMPALCATO MOLO VII - PORTO DI TRIESTE

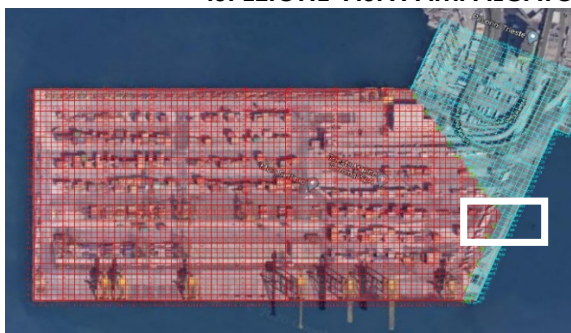

IMPALCATO TRA PALI:	BT87-BT88-BU87-BU88
----------------------------	----------------------------

STRUTTURA	PUNTO	VIDEO	DESCRIZIONE
IMPALCATO	BT87-BT88-BU87-BU88	BU-BA_t00m07s	L'impalcato presenta all'intradosso espulsione del copriferro in diverse zone ben definite.
TRAVE SECONDARIA X1		BU-BA_t00m07s	La trave presenta lateralmente espulsione del copriferro in prossimità dell'appoggio.

