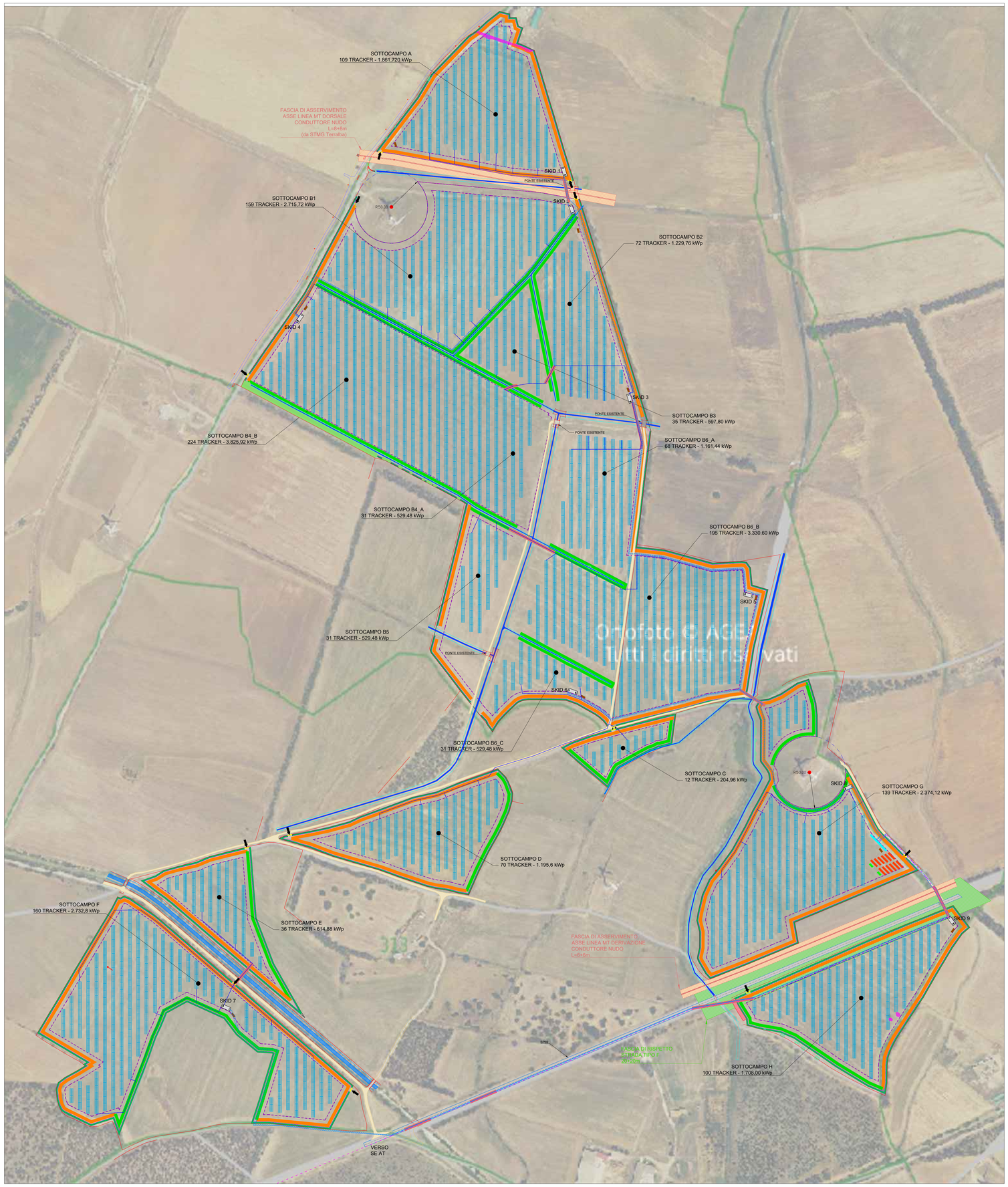

LEGENDA

- CONFINE CATASTALE IMPIANTO
- MITIGAZIONE (2m)
- RECINZIONE IN PROGETTO
- CONFINE REALE RILEVATO
- PERCORSO INTERNO (non coltivato)
- PERCORSO INTERNO (coltivato)
- FASCIA ANTINCENDIO (10 metri da recinzione in generale e 7 metri da recinzione in prossimità dei canali)
- INGRESSO AI SOTTOCAMPI
- CANALE IDRICO
- VIABILITA' ESISTENTE (strade di servizio)
- CABINA DI RACCOLTA E DI CONTROLLO
- BESS
- PCS
- CONTAINER PARTI DI RICAMBIO
- PALA EOLICA IN ESERCIZIO
- SKID
- POZZO RILEVATO
- ABBEVERATOIO RILEVATO DA RIMUOVERE
- PONTE RILEVATO
- PALO + PLINTO RILEVATO LINEA MT o BT
- TRACKER
- CAVIDOTTO DC (Tratto compreso tra SKID e Combiner Box) POSA INTERRATA
- CAVIDOTTO DC (Tratto compreso tra SKID e Combiner Box) POSA INTERRATA (NO DIG)
- CAVIDOTTO AT RG7H1R 3x(1x300) (Tratti compresi tra SKID e Cabina di raccolta) POSA INTERRATA
- CAVIDOTTO AT RG7H1R 3x(1x300) (Tratti compresi tra SKID e Cabina di raccolta) POSA INTERRATA (NO DIG)
- CAVIDOTTO AT RG7H1R 3x(1x630) (da cabina di raccolta a SE) POSA INTERRATA
- CAVIDOTTO AT RG7H1R 3x(1x630) (da cabina di raccolta a SE) POSA INTERRATA (NO DIG)
- LINEA BT ESISTENTE RILEVATA
- LINEA MT ESISTENTE RILEVATA
- FASCIA DI RISPETTO LINEA MT (vedi note)
- FASCIA DI RISPETTO SP69 STRADA DI TIPO F (20+20m)
- BUFFER AREA DI MANOVRA PALA EOLICA IN ESERCIZIO (50m)
- AREA DI FICHIDINDIA ESISTENTI DA NON RIMUOVERE
- AREA DI FICHIDINDIA ESISTENTI DA RIMUOVERE

N.B. Le distanze di rispetto dai corsi d'acqua sono state analizzate nell'elaborato 05SI.01.02

COMUNE DI GUSPINI

Provincia del Medio Campidano

Regione Sardegna

Progetto agrivoltaico per la produzione energetica e agricola denominato "GR_SCANU", nel Comune di Guspini, della potenza di 25.141,76 kWp

Oggetto:

DISTANZE DI RISPETTO DA LINEE ELETTRICHE E STRADE CON RISOLUZIONE INTERFERENZE NEL CAMPO FOTOVOLTAICO

Elaborato: **07OCE.07.01**

GRUPPO DI LAVORO:
INIOS s.r.l.(Capogruppo)
INIOS evolving energy
Dott. Agronomo Sandro Marchi
Dott. Archeologo Marco Cabras
Dott. Geologo Mario Nonne
Lithos S.r.l.
Ing. Antonio Piccinini
Geom. Emanuele Cauli
Ing. Marco Mario G. Piroddi
Ing. Raimondo Ignazio Cadeddu
Ing. Francesco Miscali

REDATTO DA:
INIOS S.R.L.
Progettisti:
Ing. Gianluca Lilliu
Ing. Guido Sanna
Collaboratori:
Ing. Riccardo Demontis

File: 07OCE.07.01.PDF
Data: Giugno 2023
Aggiornamento:
Scala: 1:2000
Nr. Commessa: 017-2023

LILLIU GIANLUCA
17.07.2023
16:04:55
GMT+00:00

Proponente:
Grenergy Rinnovabili 4 srl
Via Borgonuovo, N° 9
20121 Milano (MI)
P.IVA: 11892530962