

CONTAINER A USO UFFICI, INFERMERIA E MENSA



BAGNO CHIMICO DI TIPO MOBILE



CONTAINER CON DOCCE



BARACCA DI CANTIERE PER DEPOSITO ATTREZZATURE



CARTELLO TIPO DI CANTIERE DA POSIZIONARSI A OGNI INGRESSO

LEGENDA

- LINEA MT ESISTENTE
- RECINZIONE IN PROGETTO
- PERCORSO INTERNO - MEZZI GOMMATI
- INGRESSO AL CAMPO FOTOVOLTAICO
- CANALE IDRICO
- VIABILITA' ESISTENTE (strade di servizio)
- CABINA DI RACCOLTA E DI CONTROLLO
- BESS
- PCS
- CONTAINER PARTI DI RICAMBIO
- PALA EOLICA IN ESERCIZIO
- DEPOSITO MATERIALI E MEZZI DI CANTIERE
- AREA BARACCAMENTI E SERVIZI PER I LAVORATORI
- BAGNO CHIMICO
- BARACCA DI CANTIERE PER DEPOSITO MATERIALI
- VIABILITA' PASSAGGIO AUTOMEZZI PER IL CANTIERE
- AREE DI POSA CAVIDOTTO CON TECNICA NO DIG
- GRUPPO ELETTROGENO MOBILE DA CANTIERE

**COMUNE DI GUSPINI**  
Provincia del Medio Campidano  
Regione Sardegna

**Progetto agrivoltaico per la produzione energetica e agricola denominato "GR\_SCANU", nel Comune di Guspini, della potenza di 25.141,76 kWp**

Objetto: **LAYOUT DI CANTIERE**

Edizione: **070CE.08.01**

---

GRUPPO DI LAVORO:  
INIOS s.r.l. (Gruppo)  
evolving energy  
Dir. Agronomo Sandro Marchi  
Dot. Archeologo Marco Cabras  
Dot. Geologo Mario Nonne  
Lithos S.r.l.  
Ing. Antonio Picchini  
Geom. Emanuele Cauti  
Ing. Marco Mario G. Prodi  
Ing. Raimondo Ignazio Cadeddu  
Ing. Francesco Miscali

REDATTO DA:  
INIOS S.R.L.  
Progettato: Ing. Gianluca Lillu  
Ing. Guido Serra  
Collaboratori: Ing. Matteo Fiore

Proprietario:  
Greenenergy Rinnovabili 4 srl  
Via Burginzuovu, N° 9  
20121 Milano (MI)  
P.IVA: 11892530962

070CE.08.01.dwg  
Giugno 2023  
Data:  
Aggiornamento:  
1:2.000  
Scale:  
017-2023  
No. Commessa:

LAVORI SULLA BANCHINA STRDALE

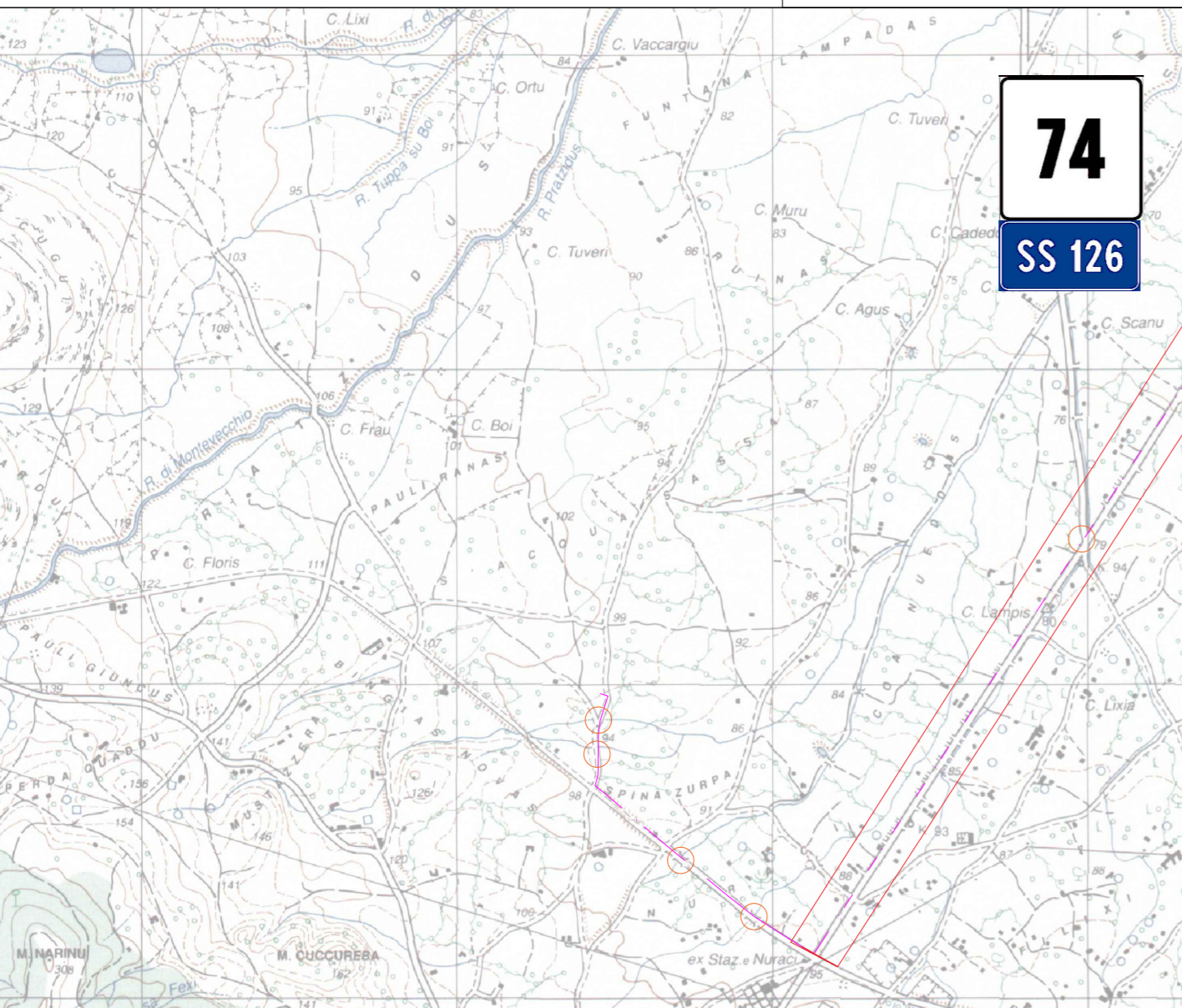
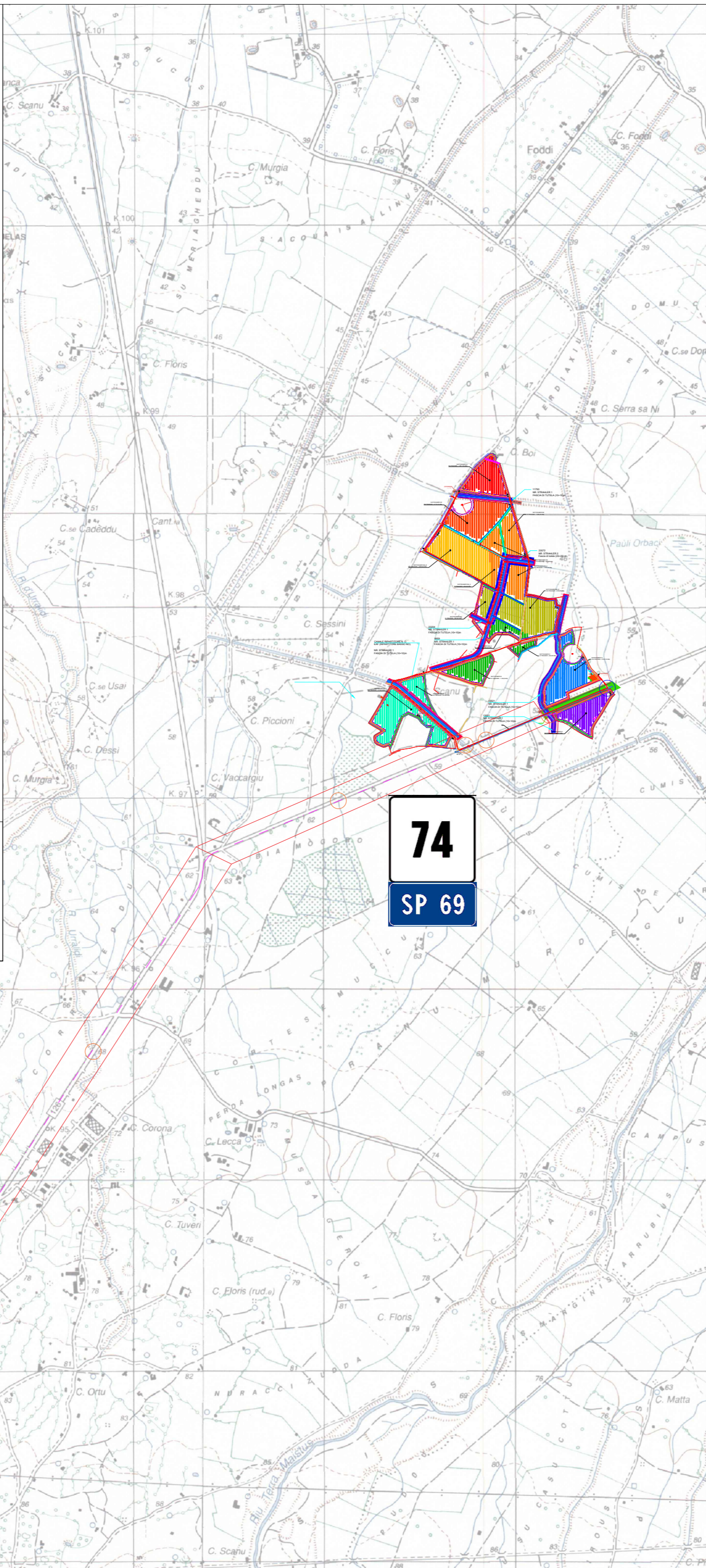
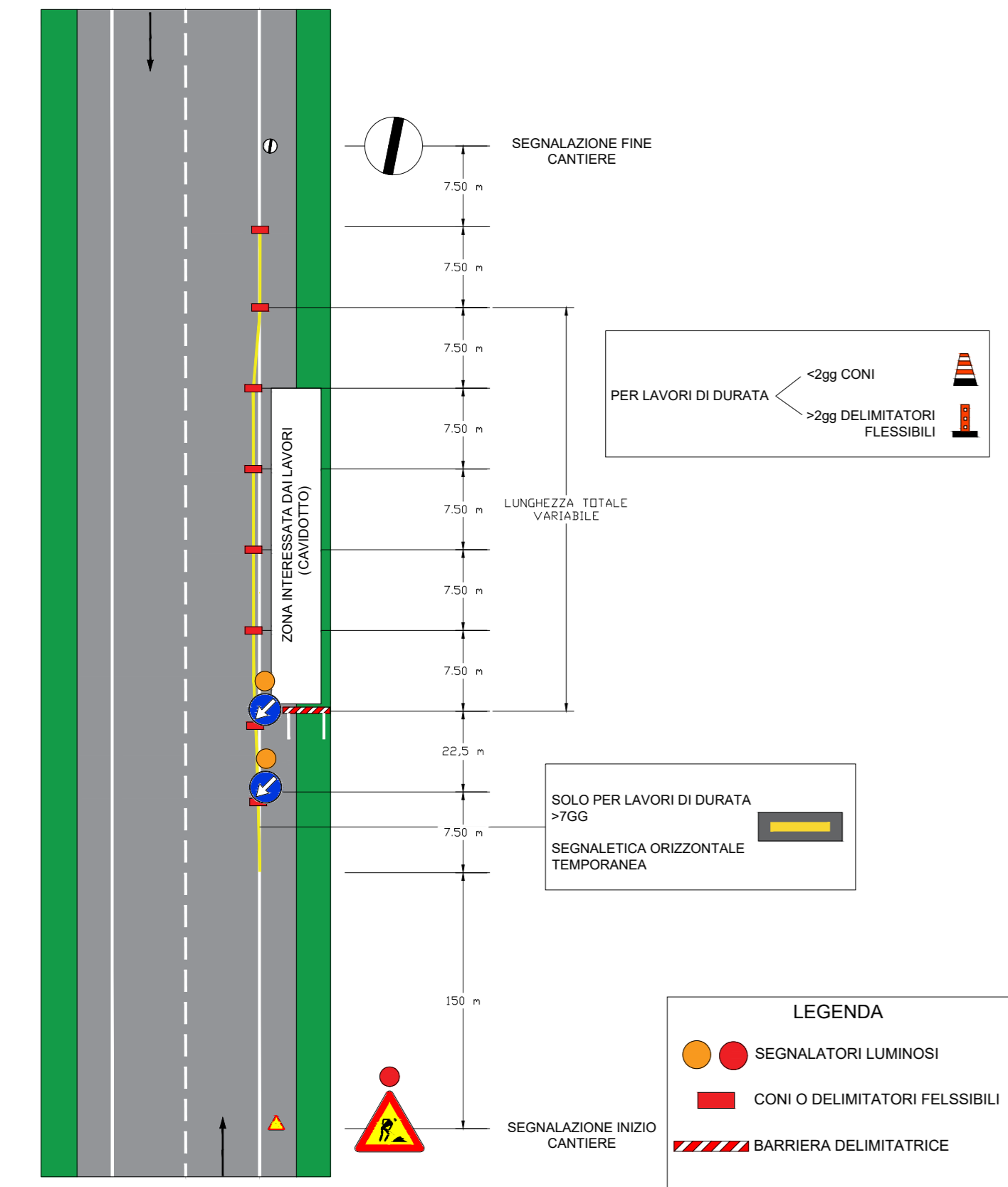

**COMUNE DI GUSPINI**  
 Provincia del Medio Campidano  
 Regione Sardegna

**Progetto agrivoltaico per la produzione energetica e agricola denominato "GR\_SCANU", nel Comune di Guspini, della potenza di 25.141,76 kWp**

Oggetto:  
**LAYOUT DI CANTIERE**

Elaborato:  
**07OCE.08.01**

**GRUPPO DI LAVORO:**  
 INIOS s.r.l (Capogruppo)  
**INIOS**  
 evolving energy  
 Dott. Agronomo Sandro Marchi  
 Dott. Archeologo Marco Cabras  
 Dott. Geologo Mario Nonne  
 Lithos S.r.l.  
 Ing. Antonio Piccinini  
 Geom. Emanuele Cauli  
 Ing. Marco Mario G. Piroddi  
 Ing. Raimondo Ignazio Cadeddu  
 Ing. Francesco Miscali

**REDATTO DA:**  
 INIOS S.R.L.  
 Progettisti:  
 Ing. Gianluca Lilliu  
 Ing. Guido Sanna  
 Collaboratori:  
 Ing. Matteo Flore



Proponente:  
 Grenergy Rinnovabili 4 srl  
 Via Borgonuovo, N° 9  
 20121 Milano (MI)  
 P.IVA: 11892530962



07OCE.08.01.dwg  
 file  
 Giugno 2023  
 Data  
 Aggiornamento  
 1:20.000  
 Scala  
 017-2023  
 Nr. Commessa