



COMUNE DI GUSPINI
Provincia del Medio Campidano
Regione Sardegna

Progetto agrivoltaico per la produzione energetica e agricola denominato "GR_SCANU", nel Comune di Guspini, della potenza di 25.141,76 kWp

Oggetto:

Carta della visibilità e copertura dei suoli

Elaborato

09REA.06.01

GRUPPO DI LAVORO:

INIOS s.r.l (Capogruppo)

INIOS SOCIETA' DI INGEGNERIA
VIA GIALETO, 99 - 09170 ORISTANO (OR)
C.F. - P.IVA 01173430958
evolving energy

Dott. Agronomo Sandro Marchi

Dott. Archeologo Marco Cabras

Dott. Geologo Mario Nonne

Lithos S.r.l.

Ing. Antonio Piccinini

Geom. Emanuele Cauli

Ing. Marco Mario G. Piroddi

Ing. Raimondo Ignazio Cadeddu

Ing. Francesco Miscali

REDATTO DA:

Archeologo Marco Cabras

Progettisti:

Archeologo Marco Cabras

.PDF
file

Giugno 2023
Data

Aggiornamento

-

Scala

017-2023
Nr. Commessa

Proponente:

Grenergy Rinnovabili 4 srl
Via Borgonuovo, N° 9
20121 Milano (MI)
P.IVA: 11892530962



CARTA DELLA VISIBILITÀ DEL SUOLO

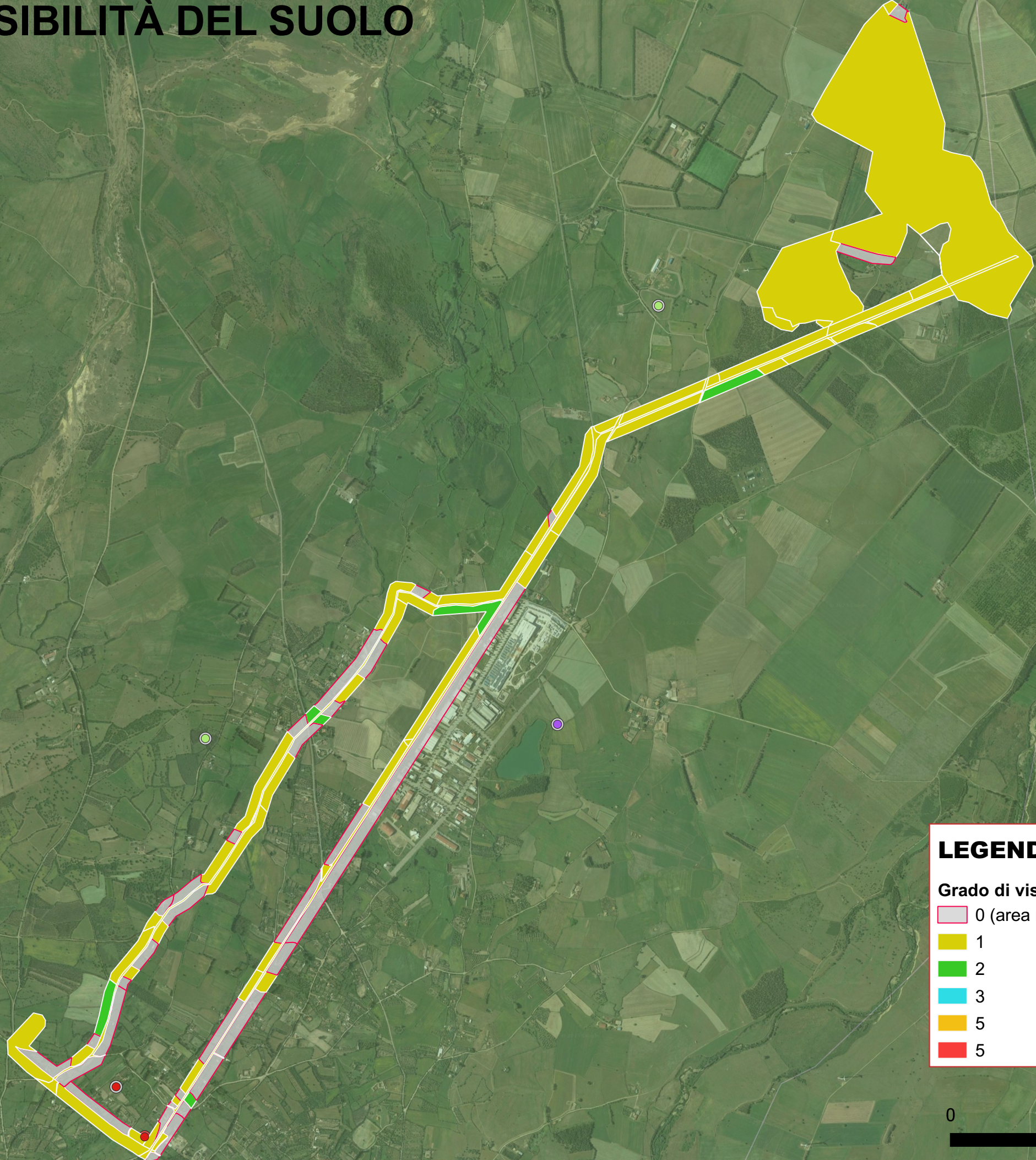

LEGENDA

Grado di visibilità

- 0 (area non accessibile)
- 1
- 2
- 3
- 5
- 5



CARTA DELLA COPERTURA DEL SUOLO

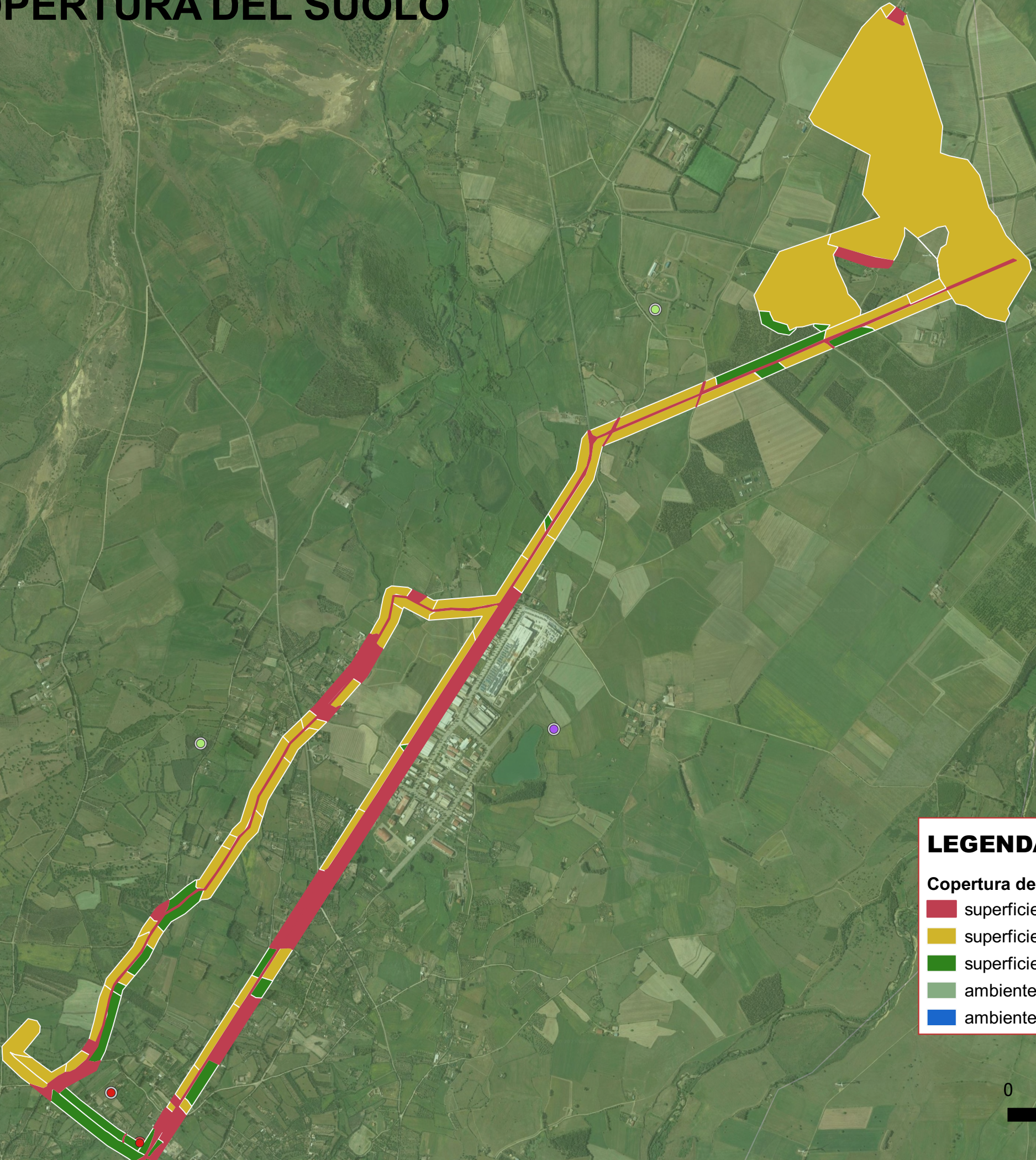

LEGENDA

Copertura del suolo

- superficie artificiale
- superficie agricola utilizzata
- superficie boscata e ambiente seminaturale
- ambiente umido
- ambiente delle acque

