



COMUNE DI GUSPINI
Provincia del Medio Campidano
Regione Sardegna

Progetto agrivoltaico per la produzione energetica e agricola denominato "GR_SCANU", nel Comune di Guspini, della potenza di 25.141,76 kWp

Oggetto:

Carta del rischio archeologico

Elaborato

09REA.09.01

GRUPPO DI LAVORO:

INIOS s.r.l (Capogruppo)

INIOS SOCIETA' DI INGEGNERIA
VIA GIALETO, 99 - 09170 ORISTANO (OR)
C.F. - P.IVA 01173430958
evolving energy

Dott. Agronomo Sandro Marchi

Dott. Archeologo Marco Cabras

Dott. Geologo Mario Nonne

Lithos S.r.l.

Ing. Antonio Piccinini

Geom. Emanuele Cauli

Ing. Marco Mario G. Piroddi

Ing. Raimondo Ignazio Cadeddu

Ing. Francesco Miscali

REDATTO DA:

Archeologo Marco Cabras

Progettisti:

Archeologo Marco Cabras

.PDF
file

Giugno 2023
Data

Aggiornamento

-
Scala

017-2023
Nr. Commessa

Proponente:

Grenergy Rinnovabili 4 srl
Via Borgonuovo, N° 9
20121 Milano (MI)
P.IVA: 11892530962



CARTA DEL RISCHIO - SABAP-CA_2023_00234-SC_000003 - area 02

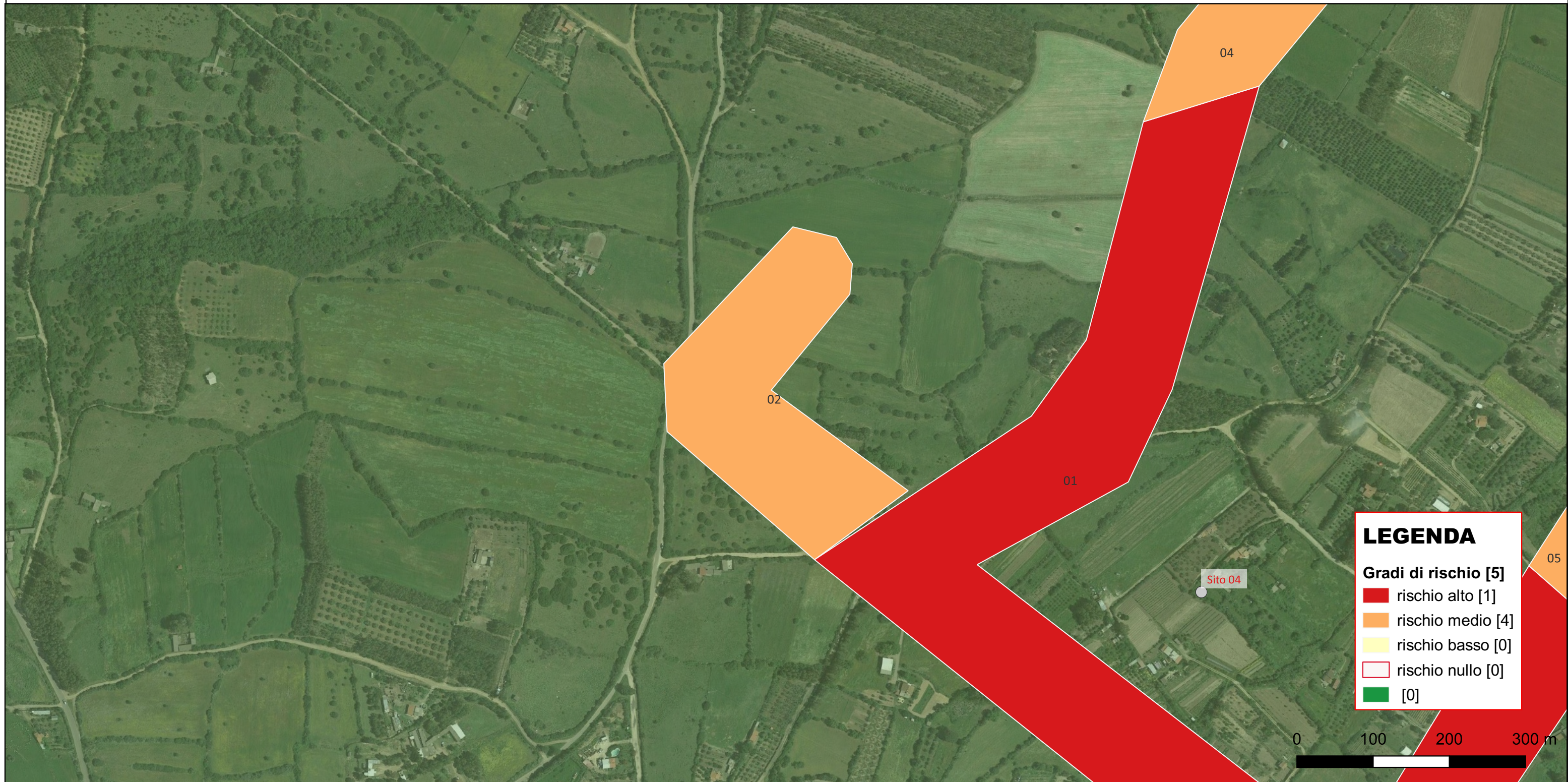

LEGENDA

Gradi di rischio [5]

- rischio alto [1]
- rischio medio [4]
- rischio basso [0]
- rischio nullo [0]
- [0]



Riferimento (VRDR)	Rischio - sintesi (VRDS)	Note (VRDN)
02	rischio medio	La vicinanza di un'area di insediamento di età nuragica non lascia escludere la possibile presenza di siti di interesse archeologico.

CARTA DEL RISCHIO - SABAP-CA_2023_00234-SC_000003 - area 01



LEGENDA

Gradi di rischio [5]

- rischio alto [1]
- rischio medio [4]
- rischio basso [0]
- rischio nullo [0]
- [0]

Riferimento (VRDR)	Rischio - sintesi (VRDS)	Note (VRDN)
01	rischio alto	La presenza di due siti nuragici nell'area lascia pensare alla possibile presenza di altre emergenze di interesse archeologico nell'area.

CARTA DEL RISCHIO - SABAP-CA_2023_00234-SC_000003 - area 04



Riferimento (VRDR)	Rischio - sintesi (VRDS)	Note (VRDN)
04	rischio medio	Quest'area del progetto in cui è previsto lo scavo per l'alloggiamento del cavidotto presso la strada campestre non presenta rapporti di vicinanza con siti segnalati, tuttavia vista la forte predisposizione dell'area guspinese per la frequentazione e vista la scarsa visibilità nella stragrande maggioranza dei terreni indagati non si può escludere la presenza di stratificazioni archeologiche sepolte in queste aree.

CARTA DEL RISCHIO - SABAP-CA_2023_00234-SC_000003 - area 05



LEGENDA

Gradi di rischio [5]

- rischio alto [1]
- rischio medio [4]
- rischio basso [0]
- rischio nullo [0]
- [0]

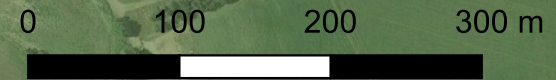

Riferimento (VRDR)	Rischio - sintesi (VRDS)	Note (VRDN)
05	rischio medio	Quest'area del progetto in cui è previsto lo scavo per l'alloggiamento del cavidotto presso la strada campestre non presenta rapporti di vicinanza con siti segnalati, tuttavia vista la forte predisposizione dell'area guspinese per la frequentazione e vista la scarsa visibilità nella stragrande maggioranza dei terreni indagati non si può escludere la presenza di stratificazioni archeologiche sepolte in queste aree.

CARTA DEL RISCHIO - SABAP-CA_2023_00234-SC_000003 - area 03



Riferimento (VRDR)	Rischio - sintesi (VRDS)	Note (VRDN)
03	rischio medio	Quest'area del progetto in cui è previsto lo scavo per l'alloggiamento del cavidotto presso la strada campestre non presenta rapporti di vicinanza con siti segnalati, tuttavia vista la forte predisposizione dell'area guspinese per la frequentazione e vista la scarsa visibilità nella stragrande maggioranza dei terreni indagati non si può escludere la presenza di stratificazioni archeologiche sepolte in queste aree.