

ASSETTO AMBIENTALE

BENI PAESAGGISTICI AMBIENTALI EX ART. 143 D.Lgs. N°42/04 e succ. mod.

- Fascia costiera
- Sistemi a baie e promontori, falesie e piccole isole
- Campi dunari e sistemi di spiaggia
- Zone umide costiere
- Aree a quota superiore ai 900 m s.l.m.
- Aree rocciose di cresta
- Laghi naturali, invasi artificiali, stagni, lagune
- Fiumi, torrenti e altri corsi d'acqua
- Praterie e formazioni stepatiche
- Praterie di posidonia oceanica
- Aree di ulteriore interesse naturalistico:
- Aree di notevole interesse faunistico
- Aree di notevole interesse botanico e fitogeografico
- Grotte, caverne
- Alberi monumentali
- Monumenti naturali istituiti Lr. 31/89

BENI PAESAGGISTICI AMBIENTALI EX ART. 142 D.Lgs. N°42/04 e succ. mod.

- Parchi e aree protette nazionali l.q.n. 394/91
- Vulcani
- Boschi e foreste (Art. 2 Comma 6 D.Lgs. 227/01)
- Aree gravate da usi civili

LEGENDA IMPIANTO

- Cavidotto AT da Cabina di raccolta a Cabina utente consegna 36 kV
- Nuova SE 220/150/36 kV
- Cabina utente consegna 36 kV
- Area dell'impianto fotovoltaico

ASSETTO STORICO CULTURALE

BENI PAESAGGISTICI EX ART. 136 D.Lgs. N°42/04 e succ. mod.

- VINCOLI**
- Architettonico Vincoli ex l. 1497/39
- BENI PAESAGGISTICI EX ART. 142 D.Lgs. N°42/04 e succ. mod.**
- VINCOLI**
- Archeologico

BENI PAESAGGISTICI EX ART. 143 D.Lgs. N°42/04 e succ. mod.
AREE CARATTERIZZATE DA EDIFICI E MANUFATTI DI VALENZA STORICO - CULTURALE

Aree caratterizzate da presenze con valenza storico culturale

BENI DI INTERESSE PALEONTOLOGICO

LUOGHI DI CULTO DAL PREISTORICO ALL'ALTO MEDIOEVO

- | | | |
|--------------------|--------|--------|
| Circolo megalitico | Menhir | Tophet |
| Fonte-pozzo | Tempio | |

AREE FUNERARIE DAL PREISTORICO ALL'ALTO MEDIOEVO

- | | | |
|---------------|----------------|-------------------|
| Allee coperte | Domus de janas | Ipogeo funerario |
| Dolmen | Grotta | Necropoli |
| Tomba | Cimitero | Tomba dei giganti |
| Betilo | Sepoltura | |

INSEDIAMENTI ARCHEOLOGICI DAL PRENRURAGICO ALL'ETA' MODERNA, COMPRESI SIA INSEDIAMENTI TIPO VILLAGGIO, SIA INSEDIAMENTI DI TIPO URBANO, SIA INSEDIAMENTI RURALI

- | | | |
|--------------|-----------|----------------------|
| Abitato | Cava | Deposito |
| Anfiteatro | Cisterna | Inseidamento |
| Capanne | Complesso | Nuraghe |
| Rinvenimenti | Ruder | Presenza prenuragica |
| Terme | Villaggio | Grotta riparo |

ARCHITETTURE RELIGIOSE MEDIOEVALI, MODERNE E CONTEMPORANEE

- | | | |
|----------|-----------|------------|
| Chiesa | Santuario | Convento |
| Cripta | Abbazia | Cumbessias |
| Oratorio | Cappella | Seminario |

ARCHITETTURE MILITARI STORICHE SINO ALLA II GUERRA MONDIALE

- | | | |
|-------------------------|----------|-------|
| Castello fortificazioni | Castello | Torre |
|-------------------------|----------|-------|

AREE CARATTERIZZATE DA INSEDIAMENTI STORICI

- | | |
|-------------------------------------|--|
| CENTRI DI ANTICA E PRIMA FORMAZIONE | INSEDIAMENTO SPARSO: MEDAU, FURIADROXIU, BODDEU, CUILE, STAZZO |
|-------------------------------------|--|

AREE DI INSEDIAMENTO PRODUTTIVO DI INTERESSE STORICO-CULTURALE

- | | |
|------------------------------------|---|
| Aree dell'organizzazione mineraria | Aree delle saline storiche |
| Aree della bonifica | Parco geomemorativo ambientale e storico d.m. ambiente 265/01 |

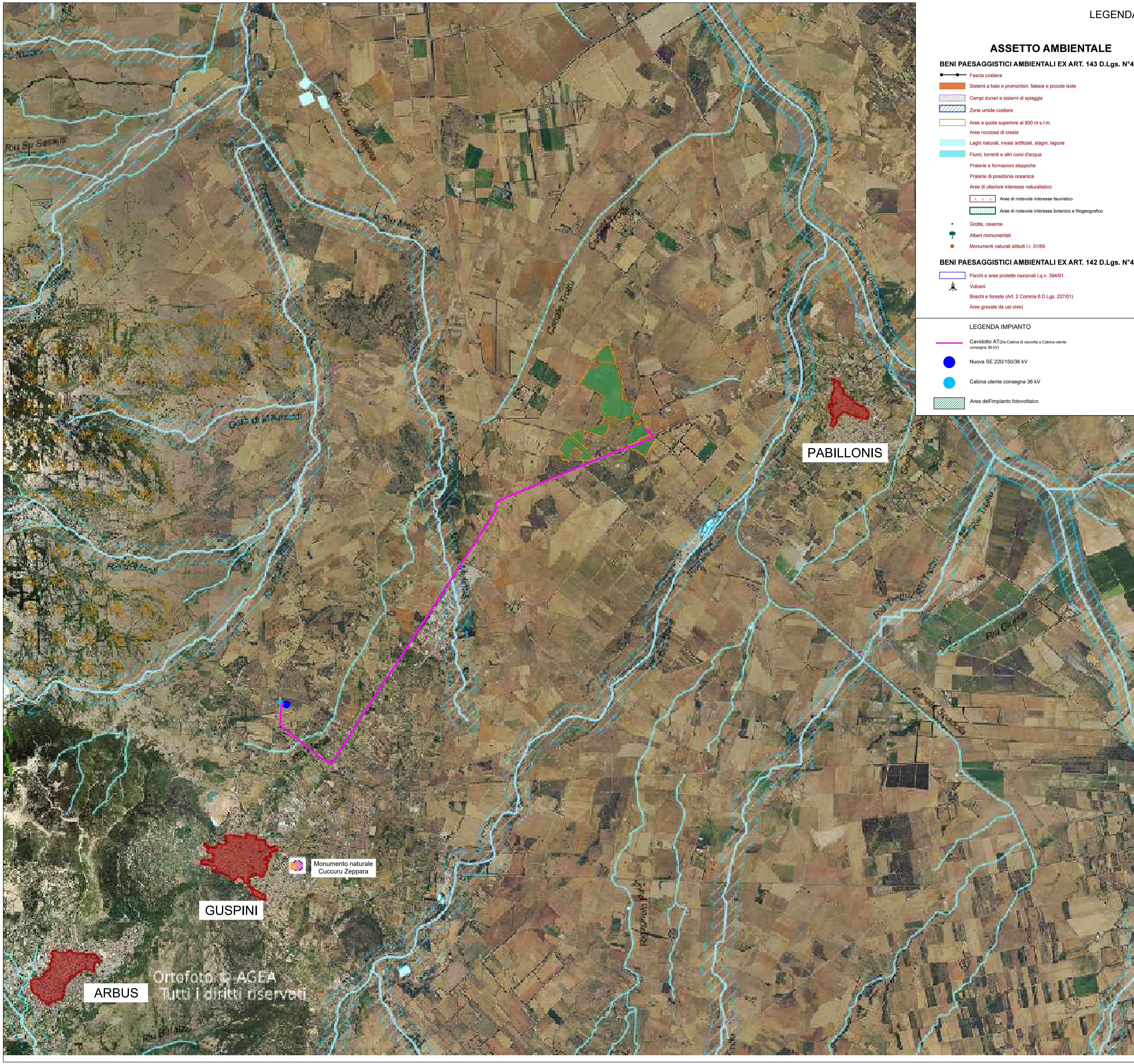

COMUNE DI GUSPINI
Provincia del Medio Campidano
Regione Sardegna

Progetto agrivoltaico per la produzione energetica e agricola denominato "GR_SCANU", nel Comune di Guspini, della potenza di 25.141,76 kWp

Oggetto:	Elaborato:
INQUADRAMENTO GENERALE IMPIANTO SECONDO IL D.Lgs 42/2004	09REA.15.12

GRUPPO DI LAVORO: INIOS s.r.l. (Capogruppo) INIOS evolving energy Dot. Agronomo Sandro Marchi Dot. Archeologo Marco Cabras Dot. Geologo Mario Nonne Lithos S.r.l. Ing. Antonio Piccinini Geom. Emanuele Cauli Ing. Marco Mario G. Piroddi Ing. Raimondo Ignazio Cadeddu Ing. Francesco Miscali	REDATTO DA: INIOS S.R.L. Progettisti: Ing. Gianluca Lilliu Ing. Guido Sanna Collaboratori: Geom. Walter Vacca	09REA.15.12.DWG Rev: Giugno 2023 Data: Aggiornamento: 1:25'000 Scala: 017-2023 Nr. Commessa
--	--	---

Ortofoto © AGEA
Tutti i diritti riservati