

LEGENDA

Interventi in progetto

- Area recintata impianto fotovoltaico in progetto
- Cavidotto di connessione tra le aree di impianto
- Sottostazione Terna 380 / 36 kV (futura)
- Moduli fotovoltaici

Piano Paesaggistico Territoriale Regionale - Struttura antropica e storico-culturale

Componenti culturali e insediative

- Zone gravate da usi civici (Bene Paesaggistico D.Lgs 42/2004 art. 142 let. h)
- Testimonianza della stratificazione insediativa - siti interessati da beni storico culturali (UCP)
- Area di rispetto dei siti storico culturali (UCP)
- Testimonianza della stratificazione insediativa - aree a rischio archeologico (UCP)
- Testimonianza della stratificazione insediativa - rete dei tratturi (UCP)
- Area di rispetto della Rete dei Tratturi (UCP)
- Paesaggi rurali (UCP)

ORIENTAMENTO:

90°

SCALA:

1:10.000

REGIONE PUGLIA
PROVINCIA FOGGIA
COMUNE DI ASCOLI SATRIANO

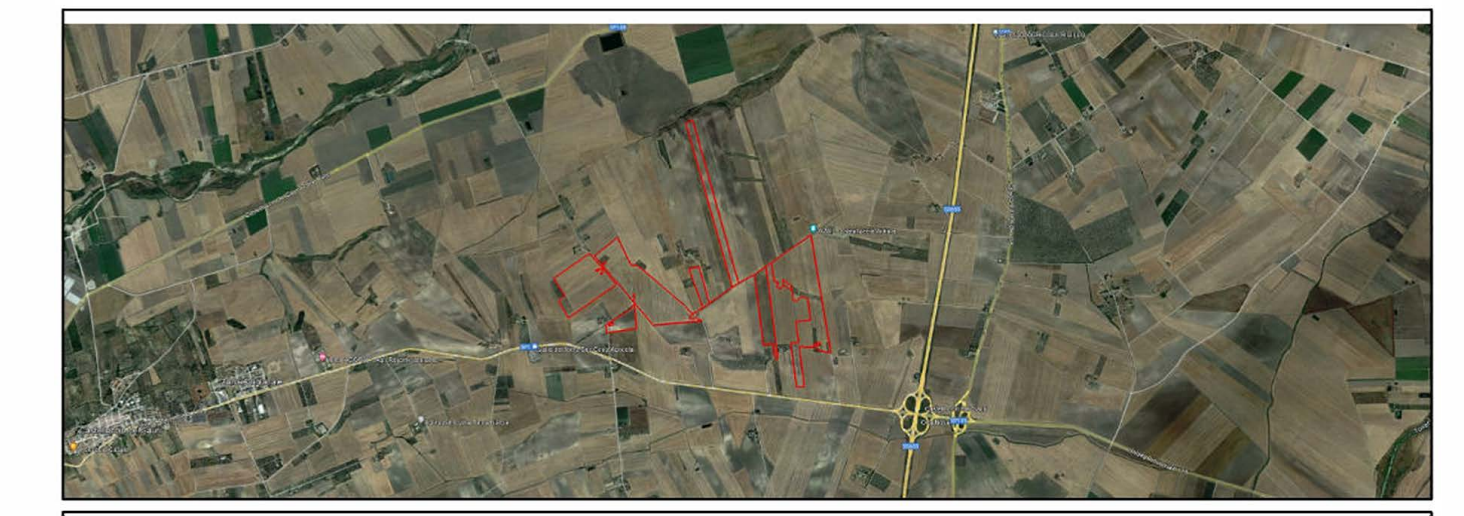

PROGETTO PER LA REALIZZAZIONE DI UN IMPIANTO AGRI VOLTAICO DELLA POTENZA DI PICCO IN DC PARI A 47.332,98 KWp E MASSIMA IN IMMISSIONE IN AC PARI A 37.500 KWp NEL COMUNE DI ASCOLI SATRIANO (FG) IN LOCALITA' MASSERIA SANSONE E RELATIVE OPERE DI CONNESSIONE

PROGETTO DEFINITIVO

004.3 **Vincoli PPTR - Struttura antropica e storico-culturale**
Componenti culturali e insediative

Tavola

Committente **SANSONE SOLAR PARK** Sviluppo **emeren** Consulenza Ambientale **ARCADIS**

Firme

170123.000061.0120	SSPSIA004.3		1:10.000	A1	001/01
Commessa	Cod. elaborato	Nome file	Scala	Formato	Foglio
00	Giugno 2023	Emissione	FPA	AGU	LBE
Rev.	Data	Oggetto revisione	Redatto	Verificato	Approvato

IL PRESENTE DOCUMENTO NON POTRA' ESSERE COPIATO, RIPRODOTTO O ALTRIMENTI PUBLICATO, IN TUTTO O IN PARTE, SENZA IL CONSENSO SCRITTO. CON L'UTILIZZO NON AUTORIZZATO SARAN PERSEGUITI A NORMA DI LEGGE. THE DOCUMENT CAN NOT BE COPIED, REPRODUCED OR PUBLISHED, EITHER IN PART OR IN ITS ENTIRETY, WITHOUT THE WRITTEN PERMISSION. UNAUTHORIZED USE WILL BE PROSECUTED BY LAW.