



**LEGENDA**

**Interventi in progetto**

- Area recintata impianto fotovoltaico in progetto
- Cavidotto di connessione tra le aree di impianto
- Sottostazione Terna 380 / 36 kV (futura)
- Moduli fotovoltaici

**Aree non idonee FER (RR 24/2010)**

**Aree Protette Nazionali-Regionali**

- Riserva Statale
- Parco Nazionale
- Parco Naturale Regionale
- Riserva Naturale Regionale Orientata
- Area Naturale Marina Protetta
- Riserva Naturale Marina

**S.I.C. e Zone S.I.C. e Zone Z.P.S.**

- S.I.C.
- S.I.C. Posidonide
- Z.P.S.

**Conessioni**

- fluviali-residuali corso d'acqua epiorodico
- Boschi con buffer di 100 m.
- Fiumi Torrenti e corsi d'acqua fino a 150 m.
- Tratturi con buffer di 100 m.
- Zone archeologiche con buffer di 100 m.
- Pericolosità idraulica
- Segnalazioni Carta dei Beni con buffer di 100 m.
- Versanti

**ORIENTAMENTO:**

**90°**

**SCALA:**

**1:10.000**

**REGIONE PUGLIA**  
**PROVINCIA FOGGIA**  
**COMUNE DI ASCOLI SATRIANO**

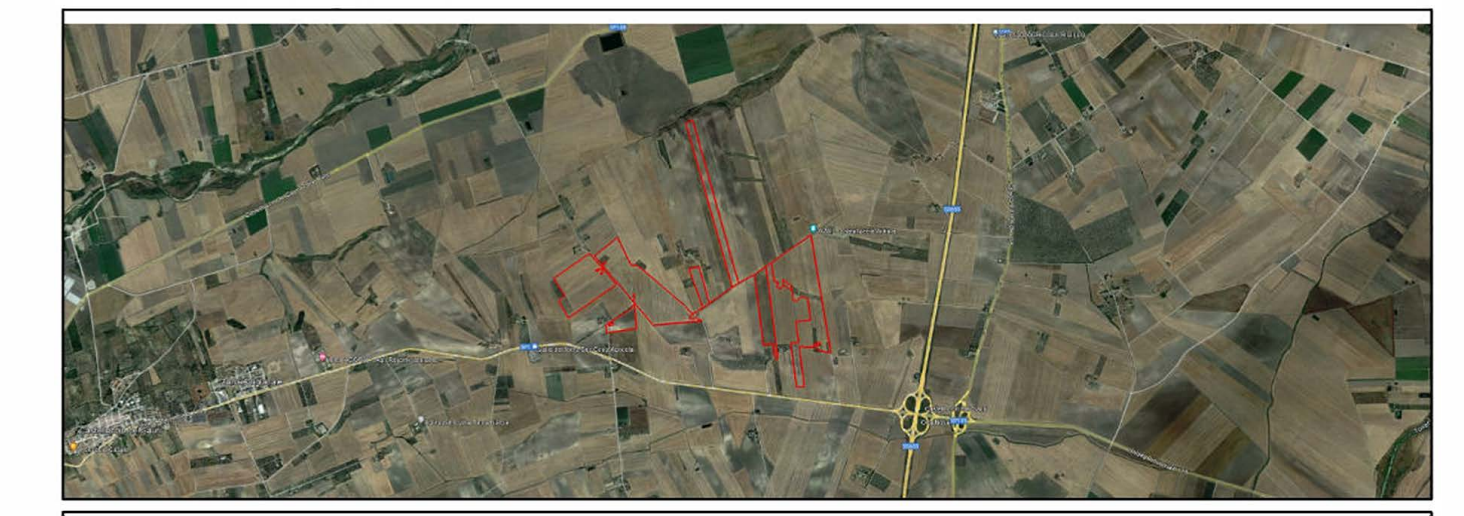

**PROGETTO PER LA REALIZZAZIONE DI UN IMPIANTO AGRI VOLTAICO DELLA POTENZA DI PICCO IN DC PARI A 47.332,98 KWp E MASSIMA IN IMMISSIONE IN AC PARI A 37.500 KWp NEL COMUNE DI ASCOLI SATRIANO (FG) IN LOCALITA' MASSERIA SANSONE E RELATIVE OPERE DI CONNESSIONE**

**PROGETTO DEFINITIVO**

006 **Regimi normativi - Aree non idonee FER (RR 24/2010)**

Tavola

Committente **SANSONE SOLAR PARK** Sviluppo **emeren** Consulenza Ambientale **ARCADIS**  
 Firma *Ennio Panti*

170123.000061.0120	SSPSIA006		1:10.000	A1	001/01
Commissa	Cod. elaborato	Nome file	Scala	Formato	Foglio
00	Giugno 2023	Emissione	FPA	AGU	LBE
Rev	Data	Oggetto revisione	Redatto	Verificato	Approvato

IL PRESENTE DOCUMENTO NON POTRA' ESSERE COPiato, RIPRODOTTO O ALTRIMENTI PUBBLICATO, IN TUTTO O IN PARTE, SENZA IL CONSENSO SCRITTO. CON L'UTILEZZO NON AUTORIZZATO SARAN PERSEGUITI A NORMA DI LEGGE. THE DOCUMENT CAN NOT BE COPIED, REPRODUCED OR PUBLISHED, EITHER IN PART OR IN ITS ENTIRETY, WITHOUT THE WRITTEN PERMISSION. UNAUTHORIZED USE WILL BE PROSECUTED BY LAW.