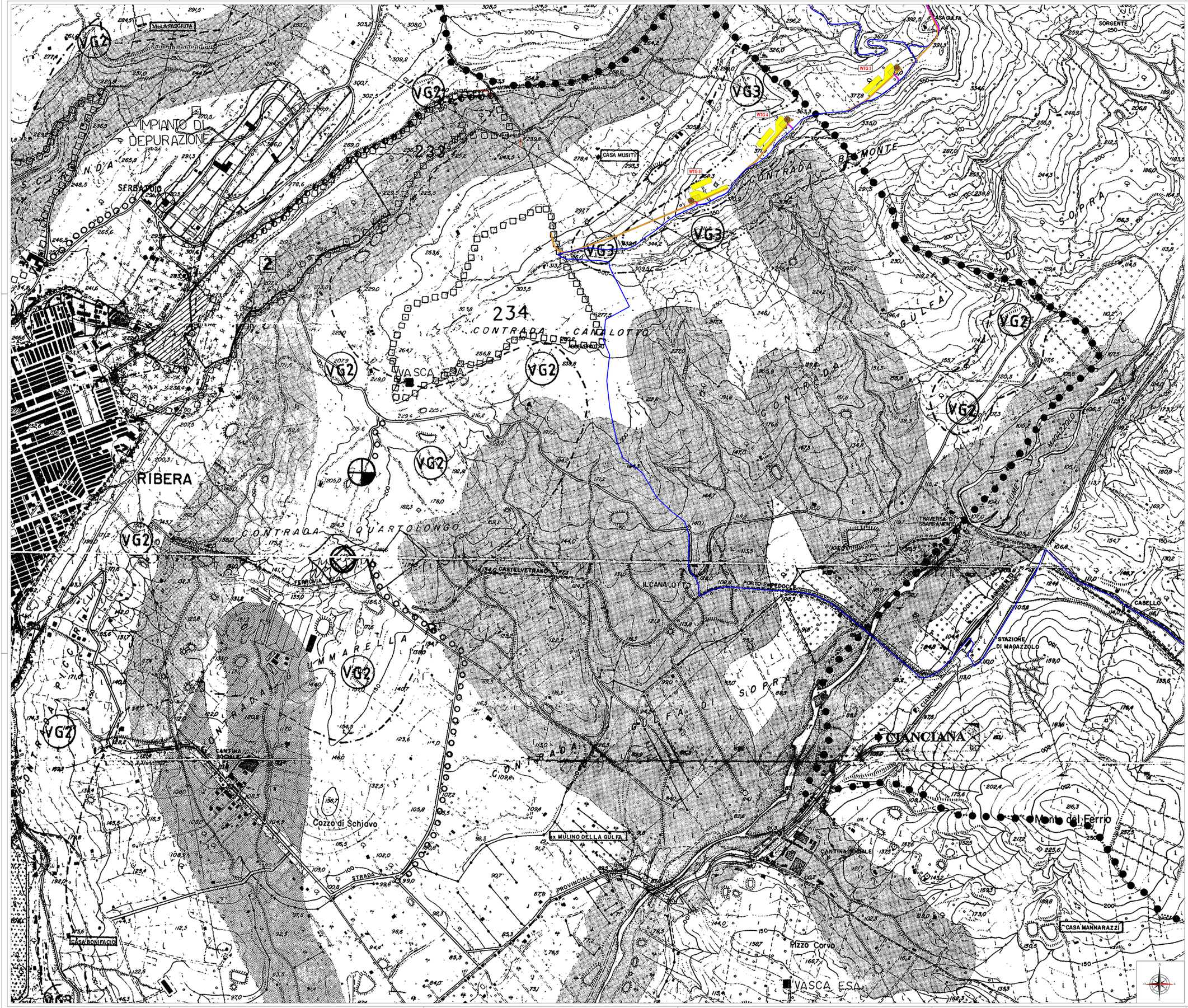

LEGENDA IMPIANTO

- AEROGENERATORI
- WTG X — N° AEROGENERATORE
- CAVIDOTTO A 36 kV
- STRADE DI ESERCIZIO
- STRADE DI CANTIERE
- PIAZZOLE DI CANTIERE
- PIAZZOLE DEFINITIVE
- ALLARGAMENTI TEMPORANEI
- SE TERNA
- AREA DI CONSEGNA

Legenda

Confine territorio comunale

Perimetro centro abitato (delibera C.M. n.301 del 23/6/1014

Campagna e impianto ex L.R. n.14/80 — Riferimenti dell'C.C. n.87 del 15/7/94 – D.A.n.380/95 del 7/10/95; Riferimenti dell'C.C.n.98 del 21/5/97 e n.288 del 19/11/98 – D.A. n.n 91/DRA del 12/98 e 199/DRA del 18/5/99

Piano per insediamenti produttivi di Loc. Giarre Irrera del C.C. n.45/92 – del C.P.G. N. 8981/92

Tratturo Regionale di Agrigento, Centro Commerciale per l'Agricoltura

Piani di Insiedamento Nord-Ovest contrada e Loc. Secondigliola ex lege della L.R.37/85

Zona territoriale omogenea C1.1

Zona territoriale omogenea C1.2

Zona territoriale omogenea C1.3

Zona territoriale omogenea D

Verde attrezzato — per le aree di parcheggio complementare — a parco urbano

Distributore

Cimitero e nuovo cimitero

Fascia di rispetto cimiteriale

Depuratore

Cabina elettrica

Impianti (industriali, artigianali, commerciali, agricoli)

Serre

Per le individuazione delle zone territoriali omogenee del centro abitato di Secondigliola, si rimanda alla tavola di piano fuori le rimanenze agli elaborati di progetto in scala 1:2.000

VINCOLI GEOLOGICI

- (VG) Zone con terreni di fondazione scadenti
- Zone caratterizzate da movimenti franosi
- Zone caratterizzate da acque superficiali
- Zone con spessori < 2m
- (VG) Fiume di Ciglio

VINCOLI ARCHEOLOGICI AI SENSI DELLA L. 1/6/1939 n.1089

1 Contrada Sorrentino D.A. n. 1020 del 18/9/91 e D.A. n. 8022 del 2/7/97

2 Contrada Cimatore D.A. n. 4148 del 4/11/98

SITI INDIZIATI ARCHEOLOGICAMENTE DALLA SOPRINTENDENZA REGIONALE BB.CC.AA.

Sito indiziato archeologicamente ricognizione "progetto emergenze 1987"

Schede: 310 Monte Saro
311 C.da Cozzo Spolato
312 C.da Cozzo Marasco
313 C.da Piano di Magione
314 C.da Cozzo Montagnone
315 C.da Magazzolo
316 C.da Cozzo Campofio
317 C.da Cozzo Ferro
318 C.da Scimone
319 C.da Cimatore
320 C.da Cimatore

VINCOLI DI INTERESSE STORICO ARTISTICO ARCHITETTONICO AI SENSI DELLA L. 1/6/1939 n.1089

Castello di Calagna Grande D.A. 5806 del 16/12/94

VINCOLI PAESISTICI

- Fascia di rispetto L.R. 78/76 art.15 lett.a)
- Corsi d'acqua boscata con fascia di inedificabilità di m.150 ai sensi della L.R. 78/76 art.15 lett.a)
- Fascia di rispetto L.431/85 art. 1 lett.a) e c)
- (LR) Limite esterno fiume Platani
- (LR) Limite provvisorio fiume Platani
- (LP) Limite zona sottoposta a vincolo paesistico L.1497/39
- (D.A.) Decreto n.4 Assessorato Beni Ambientali Cultura e Pubblica Istruzione Decreto n.1 Assessorato Beni Ambientali Cultura e Pubblica Istruzione
- Sbarramento provvisorio per il fiume Platani Loc. Giarre
- Strade di progetto
- Strade funiviarie
- Discarica abusiva
- Discarica rifiuti solidi urbani
- Discarica materiali tossici
- Centro servizi
- Porto turistico Loc. Secondigliola
- Area di servizio al porto canale

KEY MAP

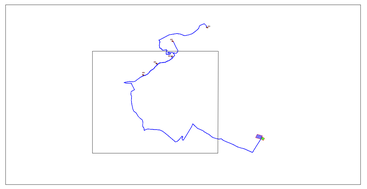

REGIONE SICILIANA | COMUNE DI RIBERA | COMUNE DI CALAMONACI

Il Committente:

NP Sicilia 5

NP SICILIA 5 S.R.L.
Via San Marco, 21, CAP 20121 Milano (MI)
C.F. e P. IVA 12930310961
REA MI-2693053
PEC: npsicilia5@legalmail.it
Legale Rappresentante STEFANO PIERONI

Il Progettista:

Agon engineering — Entrope srl

dott. ing. VITTORIO RANDAZZO

Firmato digitalmente da: VINCENZO DI MARCO MINICE ALFIO MARCO

Firmato digitalmente da: VITTORIO MARIA RANDAZZO

Titolo del progetto:

PARCO EOLICO "BELMONTE"
POTENZA NOMINALE 30,5 MW

Elaborato: PROGETTO DEFINITIVO

Codice Elaborato: NPS5_RIB_F13_EPD

TITOLO ELABORATO:

SOVRAPPOSIZIONE LAYOUT D'IMPIANTO SU STRALCIO PRG - ZONIZZAZIONE E VINCOLISTICA COMUNE DI RIBERA (AG)

FOGLIO:	1	SCALA:	1:5.000	FORMATO:	A0

Rev:	Data	Descrizione Revisione	Redatto	Controllato	Approvato
0			C.L.	V.D.	V.R.