

LEGENDA

PARCO EOLICO





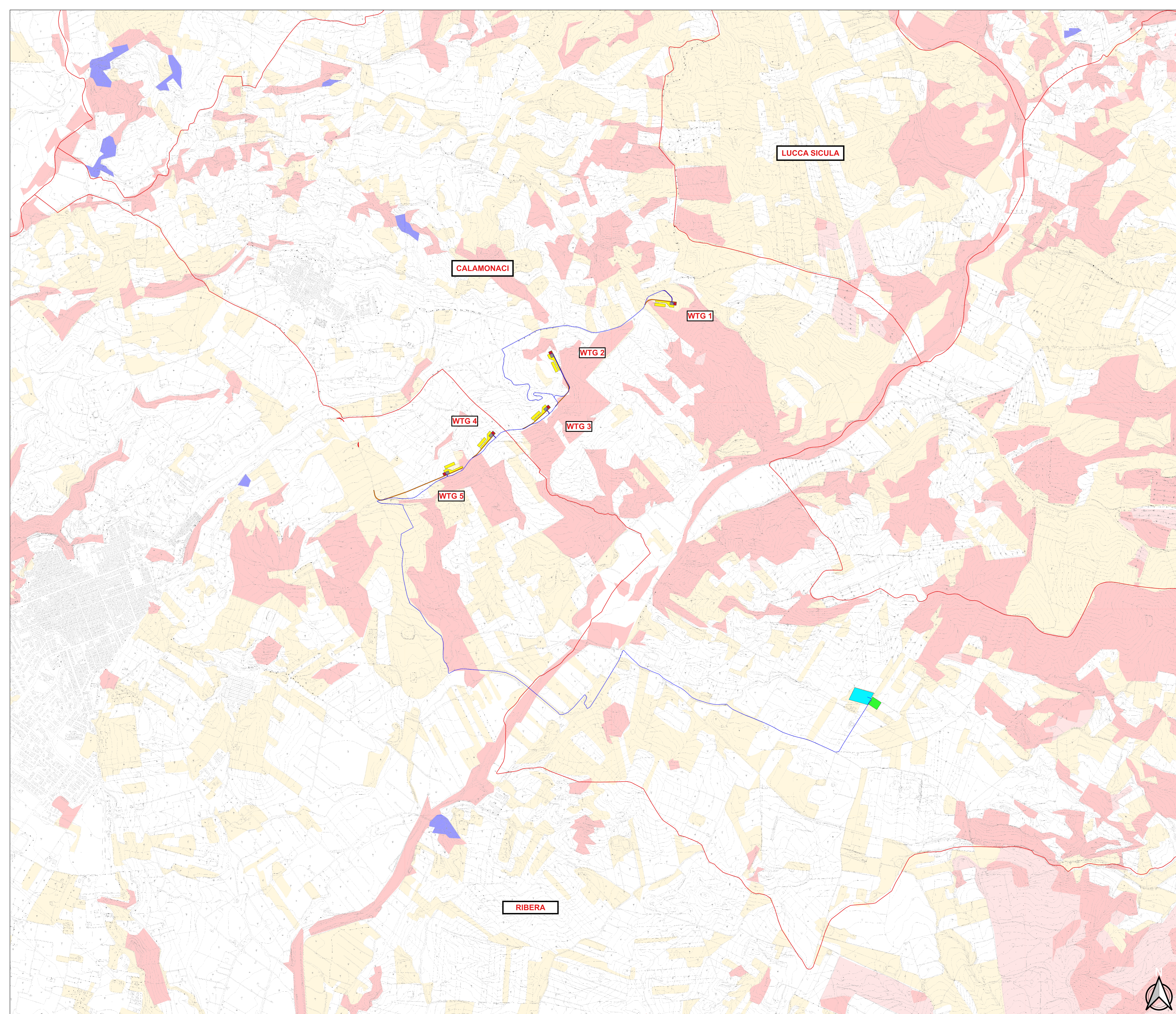

- AEROGENERATORE
- WTG X ID della WTG
- PIAZZOLA DEFINITIVA
- PIAZZOLA DI CANTIERE
- AREE TEMPORANEE DI CANTIERE DA RIPRISTINARE
- SE TERNA
- AREA DI CONSEGNA
- STRADE DI CANTIERE
- STRADE DI ESERCIZIO
- CAVIDOTTO
- CONFINI COMUNALI

RISCHIO INCENDIO ESTIVO

Rischio incendio estivo

- Rischio basso
- Rischio medio
- Rischio alto
- Rischio molto alto



					
<p>IL COMMITTENTE:</p> <p style="font-size: 1.2em; font-weight: bold;">NP Sicilia 5</p>		<p>NP SICILIA S.S.R.L. Via San Marco, 21, CAP 20121 Milano (MI) C.F. e P. IVA 12930310961 REA MI-2693053 PEC: np5sicilia@legalmail.it Legale Rappresentante: STEFANO PIERONI</p>			
<p>IL PROGETTISTA:</p> <p> </p>		<p>Dott. Ing. Vittorio Maria Randazzo </p> <p>Dott. Ing. Vincenzo Di Marco </p>			
<p>TITOLO DEL PROGETTO:</p> <p style="font-weight: bold;">PARCO EOLICO "BELMONTE" POTENZA NOMINALE 30,5 MW</p>					
<p>ELABORATO:</p> <p style="font-weight: bold;">PROGETTO DEFINITIVO</p>		<p>CODICE ELABORATO:</p> <p style="font-weight: bold;">NP55_RIB_F15_EPD</p>			
<p>TITOLO ELABORATO:</p> <p style="font-weight: bold;">INQUADRAMENTO DI DETTAGLIO SULLA CARTA DEL RISCHIO DI INCENDIO ESTIVO</p>					
FOGLIO:	1	SCALA:	1:10.000	FORMATO:	A0
Rev.	Data	Descrizione Revisione	Redatto	Controllato	Approvato
0	24/04/2023		C.L.	V.D.	V.R.

