

LEGENDA

PARCO EOLICO

- AEROGENERATORE
- WTG X ID della WTG
- PIAZZOLA DEFINITIVA
- PIAZZOLA DI CANTIERE
- AREE TEMPORANEE DI CANTIERE DA RIPRISTINARE
- SE TERNA
- AREA DI CONSEGNA
- STRADE DI CANTIERE
- STRADE DI ESERCIZIO
- CAVIDOTTO
- CONFINI COMUNALI

CARTA FORESTALE LR 227/01

Carta forestale DLgs 227/01

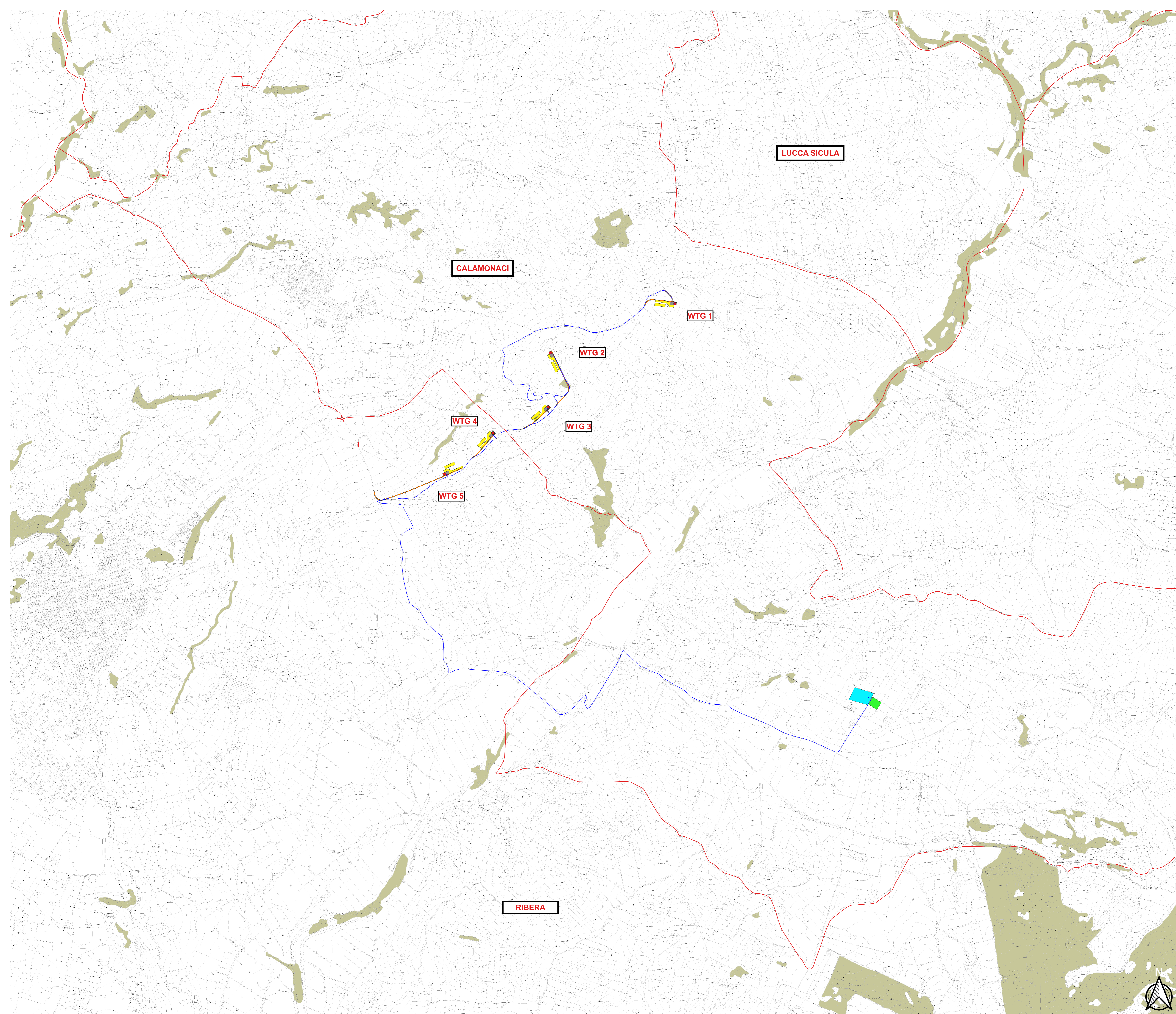

<p>IL COMMITTENTE:</p> <p style="text-align: center;"><b>NP Sicilia 5</b></p>	<p>NP SICILIA 5 S.R.L. Via San Marco, 21, CAP 20121 Milano (MI) C.F. e P. IVA 12930310961 REA MI-2693653 PEC: np Sicilia 5@legalmail.it Legale Rappresentante STEFANO PIERONI</p>
---	---

<p>IL PROGETTISTA:</p> <p style="text-align: center;"><b>Agon engineering</b> <b>Centrope srl</b></p>	<p>Dott. Ing. Vittorio Maria Randazzo Dott. Ing. Vincenzo Di Marco</p>
---	--

<p>TITOLO DEL PROGETTO:</p> <p><b>PARCO EOLICO "BELMONTE" POTENZA NOMINALE 30,5 MW</b></p>
--

<p>ELABORATO:</p> <p style="text-align: center;"><b>PROGETTO DEFINITIVO</b></p>	<p>CODICE ELABORATO:</p> <p style="text-align: center;">NPS5_RIB_F19_EPD</p>
---	--

<p>TITOLO ELABORATO:</p> <p><b>INQUADRAMENTO DI DETTAGLIO SULLA CARTA FORESTALE LR 227/01</b></p>
---

FOGLIO:	1	SCALA:	1:10.000	FORMATO:	A0
---------	---	--------	----------	----------	----

Rev.	Data	Descrizione Revisione	Redatto	Controllato	Approvato
0	24/04/2023		C.L.	V.D.	V.R.

