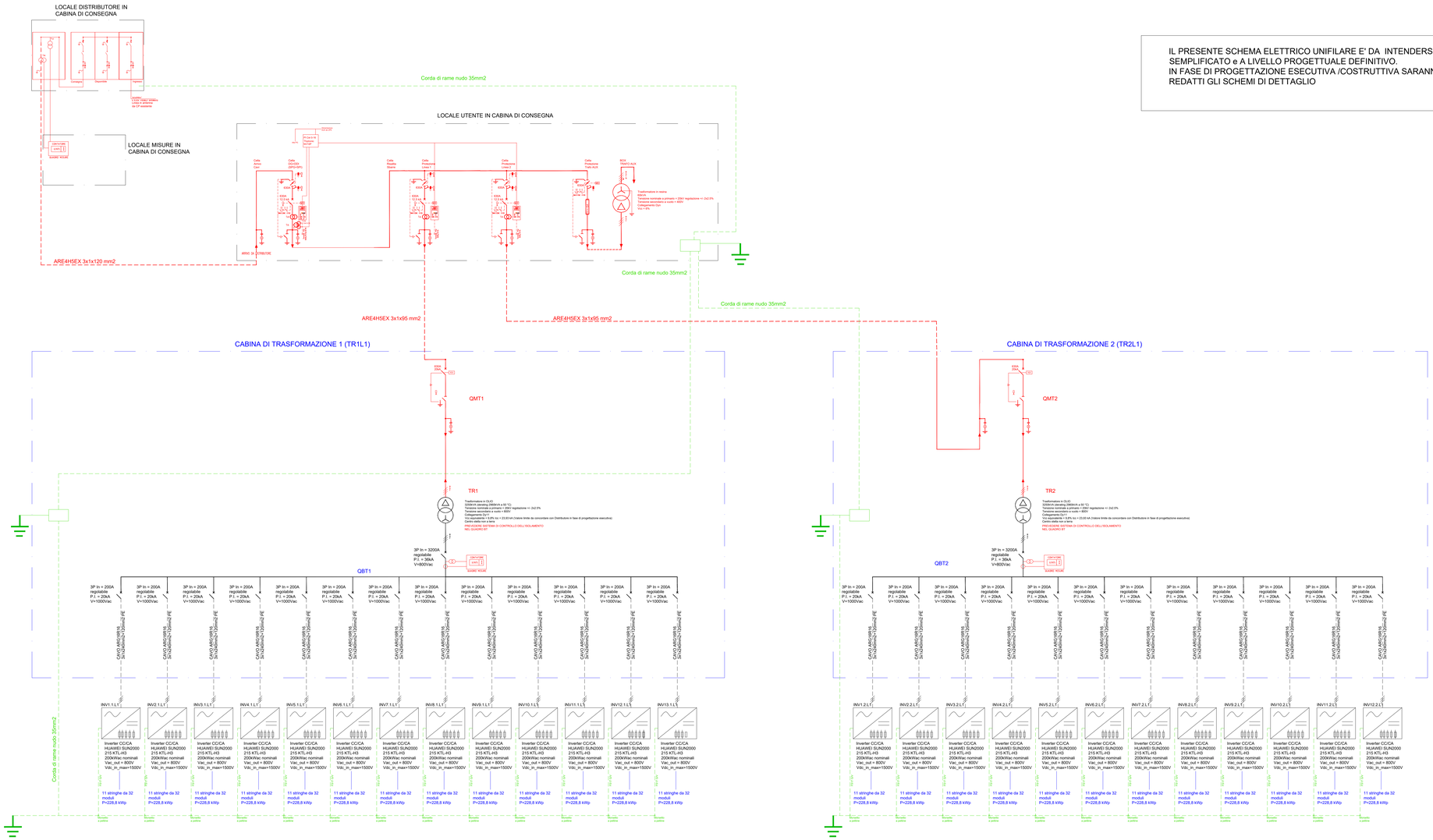

IL PRESENTE SCHEMA ELETTRICO UNIFILARE E' DA INTENDERSI SEMPLIFICATO e A LIVELLO PROGETTUALE DEFINITIVO.
IN FASE DI PROGETTAZIONE ESECUTIVA /COSTRUTTIVA SARANNO REDATTI GLI SCHEMI DI DETTAGLIO

Regione Siciliana

Città Metropolitana di Palermo | Comune di Monreale | Comune di Piana degli Albanesi

Proponente

FLYNIS PV 22 S.r.l.

Via Statuto, 10 - 20121 Milano - Italy
pec: flynispv22srl@legalmail.it

Progetto Definitivo

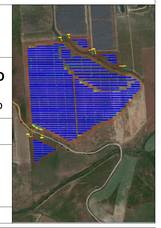

Denominazione progetto:

REALIZZAZIONE IMPIANTO AGRIVOLTAICO "MONREALE"

Potenza nominale complessiva = 14476,8 kWp

Sito in:

COMUNI DI MONREALE E PIANA DEGLI ALBANESI (PA)

Titolo elaborato:

Schema elettrico Unifilare LOTTO 1
P=5720 kWp

Elaborato n.	TAV29	Scala	--

Prog. Definitiva: Ing. Nicodemo Agostino
Flyren Development S.r.l.
Lungo Po Antonelli, 21, Torino (TO)

Progettisti : Ing. Nicodemo Agostino
Flyren Development S.r.l.
Lungo Po Antonelli, 21, Torino (TO)

Collaboratori : Ing. Marco Pignolo
Ing. Anastasia Budace

REV.	REDAZIONE	CONTROLLO	APPROVAZIONE	DATA
00	Ing. N.Agostino	Ing. M.Marchica	Ing.M.Marchica / D.ssa E.Santoro	16/09/2022
01				
02				

FIRMA/TIMBRO COMMITTENTE:

FLYREN

FLYREN
Flyren Development S.r.l.
Lungo Po Antonelli, 21 - 10153 Torino (TO)
tel: 011/ 8122573 - fax: 011/ 8122528
email: info@flyren.eu
web: www.flyren.eu
C.F. / P. IVA N. 12562400010