Particolare 2
Scala 1:500

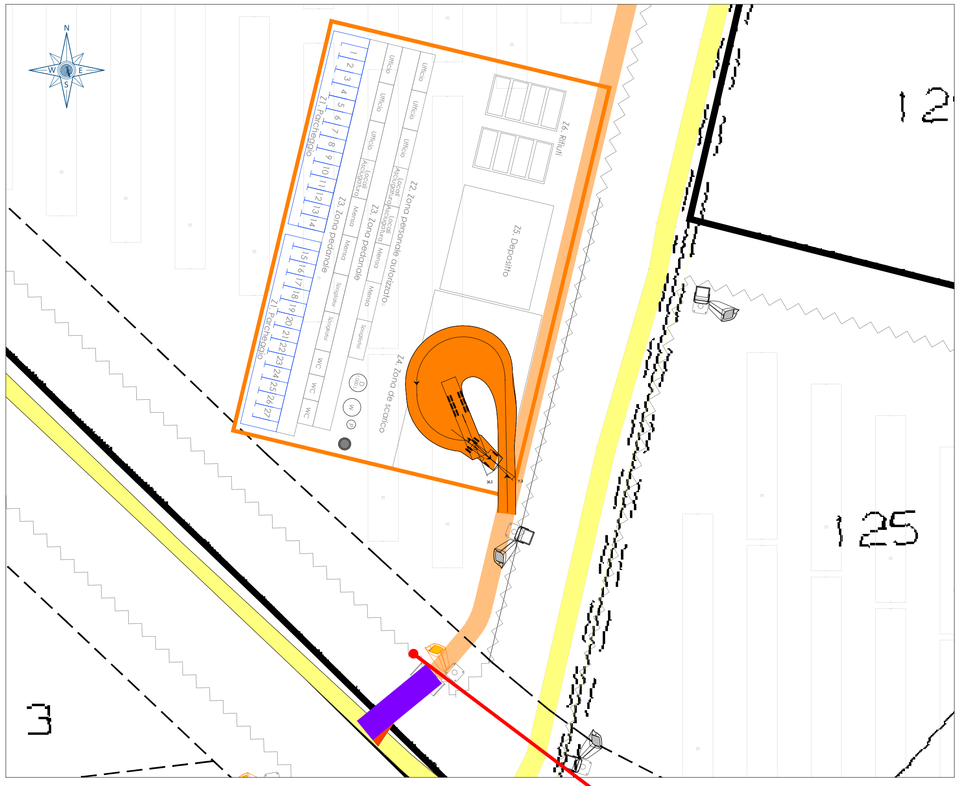

Particolare 2
Scala 1:400

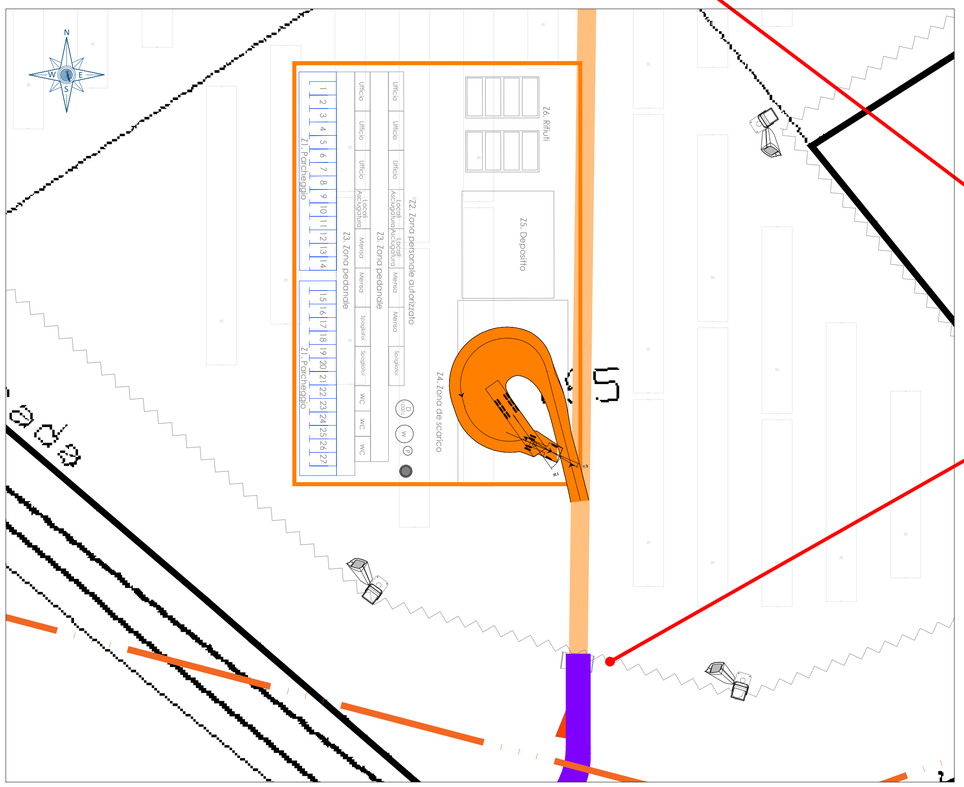

Particolare 1

Layout di impianto
Scala 1:6000

NOTA
IL POSIZIONAMENTO DI ALCUNI ELEMENTI (idropulitrice, generatore, deposito) SARA' STUDIATO NEL DETTAGLIO NELLA FASE DI INGEGNERIZZAZIONE

LEGGENDA
Moduli fotovoltaici
Accesso al campo
Box Trasformatore MT/bt, compreso quadro elettrico BT ac e quadro MT
Cabina di Sezionamento
Cabina monitoraggio e deposito
Generatore
Idropulitrice
Container
Parcheggio
Strade esistenti
Percorsi interni

REGIONE PUGLIA

Provincia di Lecce | Comune di Copertino | Comune di Leverano | Comune di Nardò

Committente:

GRUPOTEC SOLAR ITALIA 2 SRL

Via Statuto, 10 - 20121 Milano - Italy
pec: grupotecsolaritalia2srl@legalmail.it

Progetto Definitivo
PROCEDIMENTO VIA NAZIONALE
ai sensi degli artt. 23-24-25 del D.Lgs. 152/06 e s.m.i.

Denominazione progetto:

REALIZZAZIONE IMPIANTO AGRIVOLTAICO "MASSERIA ARCHI"

Potenza nominale complessiva = 28.334,28 kWp

Sito in:

COMUNI DI COPERTINO, LEVERANO e NARDO' (LE)

Titolo elaborato:

ORGANIZZAZIONE DEL CANTIERE

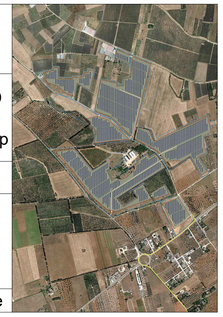

Elaborato n. TV1 | Scala Varie

Responsabile Coordinamento progetto : dott.ssa agr. Eliana Santoro

Revisione progettuale: **Ing. Nicodemo Agostino**

Collaboratori : **Ing. Marco Pignolo, Geom. Sara Tessitore**

TIMBRI E FIRME:

REV.:	REDAZIONE:	CONTROLLO:	APPROVAZIONE :	DATA:
00	Maria Dolores Torregrosa	Ing. Nicodemo Agostino	Dott.ssa Eliana Santoro	15/05/2023
01				
02				

FIRMA/TIMBRO COMMITTENTE:

FLYREN
THE CULTURE OF CLEAN ENERGY

Flyren Development S.r.l.
Lungo Po Antonelli, 21 - 10153 Torino (TO)
tel: 011/ 8123575 - fax: 011/ 8127526
email: info@flyren.eu
web: www.flyren.eu
C.F. / P. IVA n. 12062460010

This document is the exclusive property of GRUPOTEC. All rights in it are reserved. This document shall not be disclosed, directly or indirectly, in whole or in part, to any other person or entity, nor be used for purposes other than those for which it has been delivered by GRUPOTEC, nor be copied or reproduced in any form or by any means, whether electronic or mechanical, without the prior written consent of GRUPOTEC. Any unauthorised use, disclosure or reproduction of this document by any third party or any other person or entity, in whole or in part, is prohibited. To the extent permitted by applicable law, GRUPOTEC does not accept liability to any third party in connection with the use of this document, or any part thereof, or any other information contained in this document. In particular, GRUPOTEC does not represent that this document complies with any national or local laws or regulations, nor that it is sufficient or adequate for any particular purpose, nor that it contains all the information required by any national person or legal entity, that does not have the necessary permits issued by GRUPOTEC.

To be printed in A1 size (841x594mm)