

Potenza di nominale dell'impianto: 28.334,28 kWp
 Numero moduli fotovoltaici (615Wp/cad): 46.072
 Numero di stringhe (26 moduli/stringa): 1.772
 Tilt dei moduli: ±55°
 Azimut: 90°

LEGGENDA

- Moduli Fotovoltaici
- Box Trasformatore MT/BT, compreso quadro elettrico BT ac e quadro MT
- Cabina di sezionamento
- Cabina monitoraggio e deposito
- Accesso al campo
- Area di cantiere
- Linee telefoniche esistenti
- Topografia rete fognaria
- Scavo per cavidotto MT
- Scavi per cavi BT
- Scavi per impianto TVCC
- Linea elettrica aerea
- Confine del sito
- Percorsi esterni al campo
- Percorsi interni
- Recinzione perimetrale
- Telecamere TVCC







Comittente: **GRUPOTEC SOLAR ITALIA 2 SRL** 
 Via Statuto, 10 - 20121 Milano - Italy
 pec: grupotecsolaritalia2srl@legalmail.it

**Progetto Definitivo
 PROCEDIMENTO VIA NAZIONALE
 ai sensi degli artt. 23-24-25 del D.Lgs. 152/06 e s.m.i.**

Denominazione progetto: **REALIZZAZIONE IMPIANTO AGRIVOLTAICO "MASSERIA ARCHI"**
 Potenza nominale complessiva = 28.334,28 kWp

Sito in: **COMUNI DI COPERTINO, LEVERANO e NARDO' (LE)**

Titolo elaborato: **LAYOUT GENERALE DELL'IMPIANTO FOTOVOLTAICO Sovrapposizione su catastale**

Elaborato n. **TV3** Scala **1:3.000**

Responsabile Coordinamento progetto: dott.ssa agr. Eliana Santoro TIMBRI E FIRME:

Revisione progettale: Ing. Nicodemo Agostino

Collaboratori: Ing. Marco Pignolo, Geom. Sara Tesitore

REV.	REDAZIONE:	CONTROLLO:	APPROVAZIONE:	DATA:	FIRMA/TIMBRO COMMITTENTE:
00	Maria Dolores Torregrossa	Ing. Nicodemo Agostino	Dott.ssa Eliana Santoro	15/05/2023	
01					
02					

FLYREN
 THE OUTDOOR BY CLEAR ENERGY

Flyren Development S.r.l.
 Lungo Po Antenali, 21 - 10153 Torino (TO)
 MI 011/8123575 - fax: 011/8127528
 email: info@flyren.eu
 web: www.flyren.eu
 C.F./P. IVA n. 1206240010

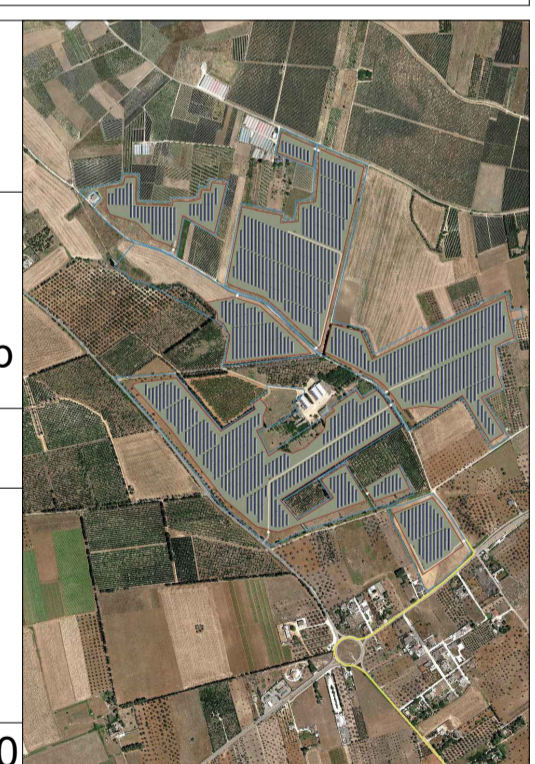

This document is the intellectual property of GRUPOTEC. It is strictly confidential and its disclosure, directly or indirectly, in whole or in part, used for any purpose other than that approved or distributed to third parties, without the express written consent of the issuer, is prohibited. The use of this document, in whole or in part, by any natural person or legal entity, that does not have the necessary permits issued by GRUPOTEC, is prohibited.