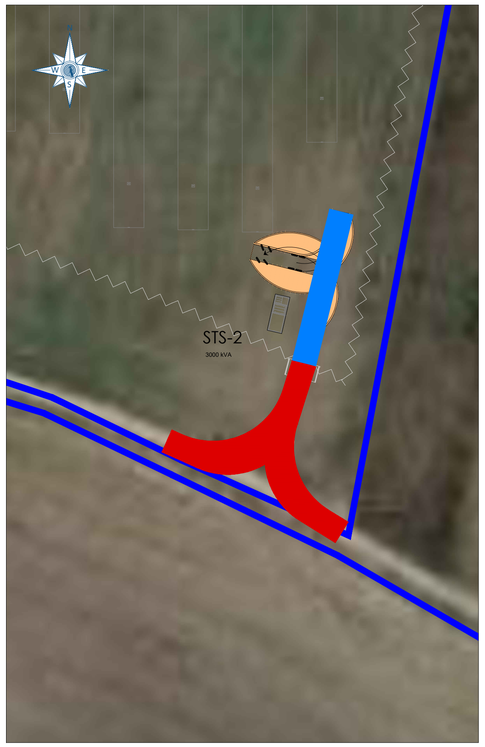

Accesso 1 all'impianto Scala 1:450

Accesso 2 all'impianto Scala 1:1.500

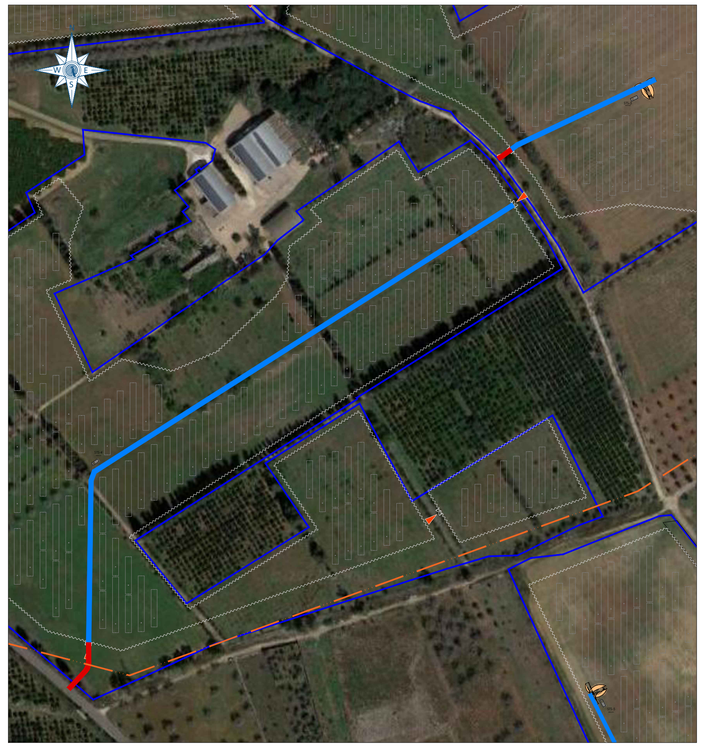

Accessi 3 e 4 all'impianto Scala 1:1.500

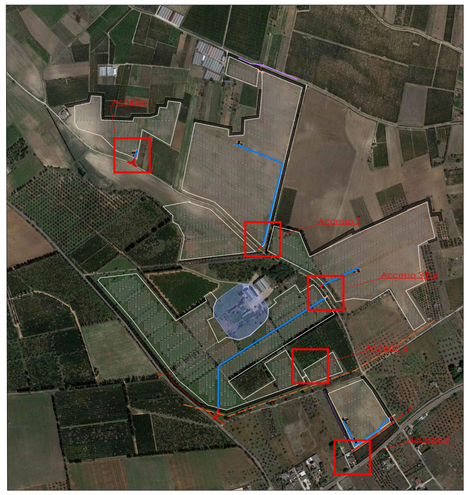

Accessi all'impianto Scala 1:10.000

LEGGENDA

- Strade di accesso esterne
- Nuove strade interne
- Moduli fotovoltaici
- Recinzione Perimetrale
- Confine del sito

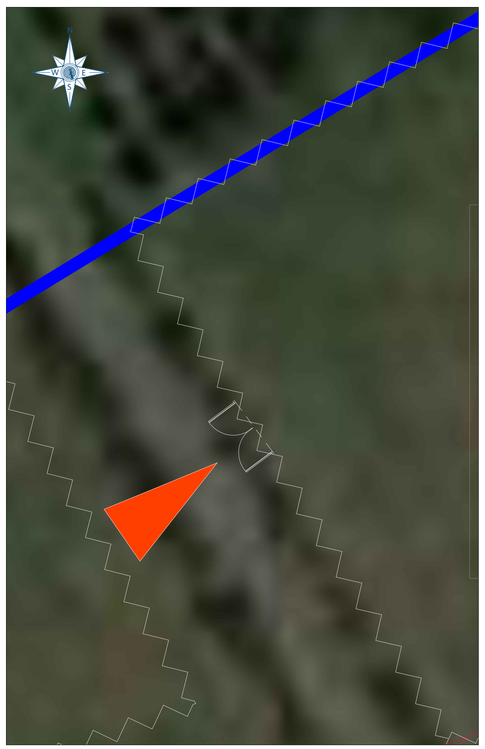

Accesso 5 all'impianto dalle città vicine
Scala 1:250

Accesso 6 all'impianto dalle città vicine
Scala 1:1.000

Strada di accesso esterna (scala 1:25)

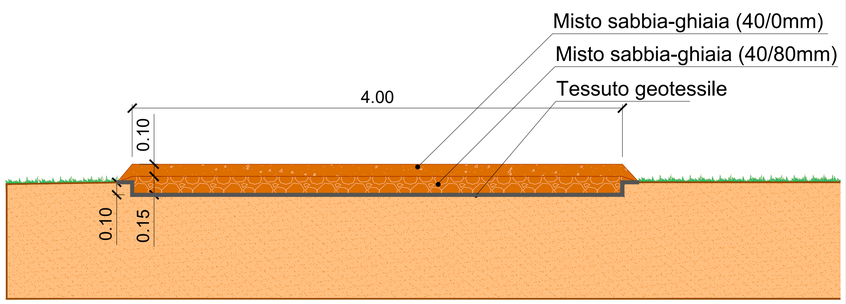

Percorso manutentivo interno (scala 1:25)

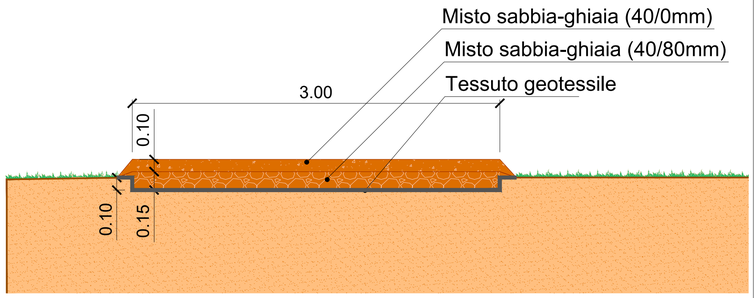

REGIONE PUGLIA

Provincia di Lecce | Comune di Copertino | Comune di Leverano | Comune di Nardò

Committente:

GRUPOTEC SOLAR ITALIA 2 SRL

Via Statuto, 10 - 20121 Milano - Italy
pec: grupotecsolaritalia2srl@legalmail.it

grupotec

Progetto Definitivo
PROCEDIMENTO VIA NAZIONALE
ai sensi degli artt. 23-24-25 del D.Lgs. 152/06 e s.m.i.

Denominazione progetto:

REALIZZAZIONE IMPIANTO AGRIVOLTAICO "MASSERIA ARCHI"

Potenza nominale complessiva = 28.334,28 kWp

Sito in:

COMUNI DI COPERTINO, LEVERANO e NARDO' (LE)

Titolo elaborato:

Strade di accesso all'impianto
e percorsi manutentivi interni

Elaborato n.	TV7	Scala	Varie

Responsabile Coordinamento progetto : dott.ssa agr. Eliana Santoro

Revisione progettuale: **Ing. Nicodemo Agostino**

Collaboratori : **Ing. Marco Pignolo, Geom. Sara Tessitore**

TIMBRI E FIRME:

COLLEGIO INGEGNERI PROVINCIA VERCELLI
SETTORE CIVILE E AMB. INDUSTR. INFORM.
Dott. Ing. NICODEMO AGOSTINO
N° A 1265
SEZIONE A

REV.:	REDAZIONE:	CONTROLLO:	APPROVAZIONE :	DATA:
00	Maria Dolores Torregrosa	Ing. Nicodemo Agostino	Dott.ssa Eliana Santoro	15/05/2023
01				
02				

FIRMA/TIMBRO COMMITTENTE:

grupotec

FLYREN
THE CULTURE OF CLEAN ENERGY

Flyren Development S.r.l.
Lungo Po Antonelli, 21 - 10153 Torino (TO)
tel: 011/ 8123575 - fax: 011/ 8127528
email: info@flyren.eu
web: www.flyren.eu
C.F. / P. IVA n. 12062400010

This document is the exclusive property of GRUPOTEC. All rights to its use are reserved. This document shall not be disclosed, directly or indirectly, in whole or in part, and in any way or form; neither shall it be disclosed or distributed to third parties; neither shall this subject matter of this document be used by any natural person or legal entity, that does not have the necessary permits issued by GRUPOTEC, for the printing, copying, distribution, transmission or installation.
To be printed in A1 size (841x594mm)