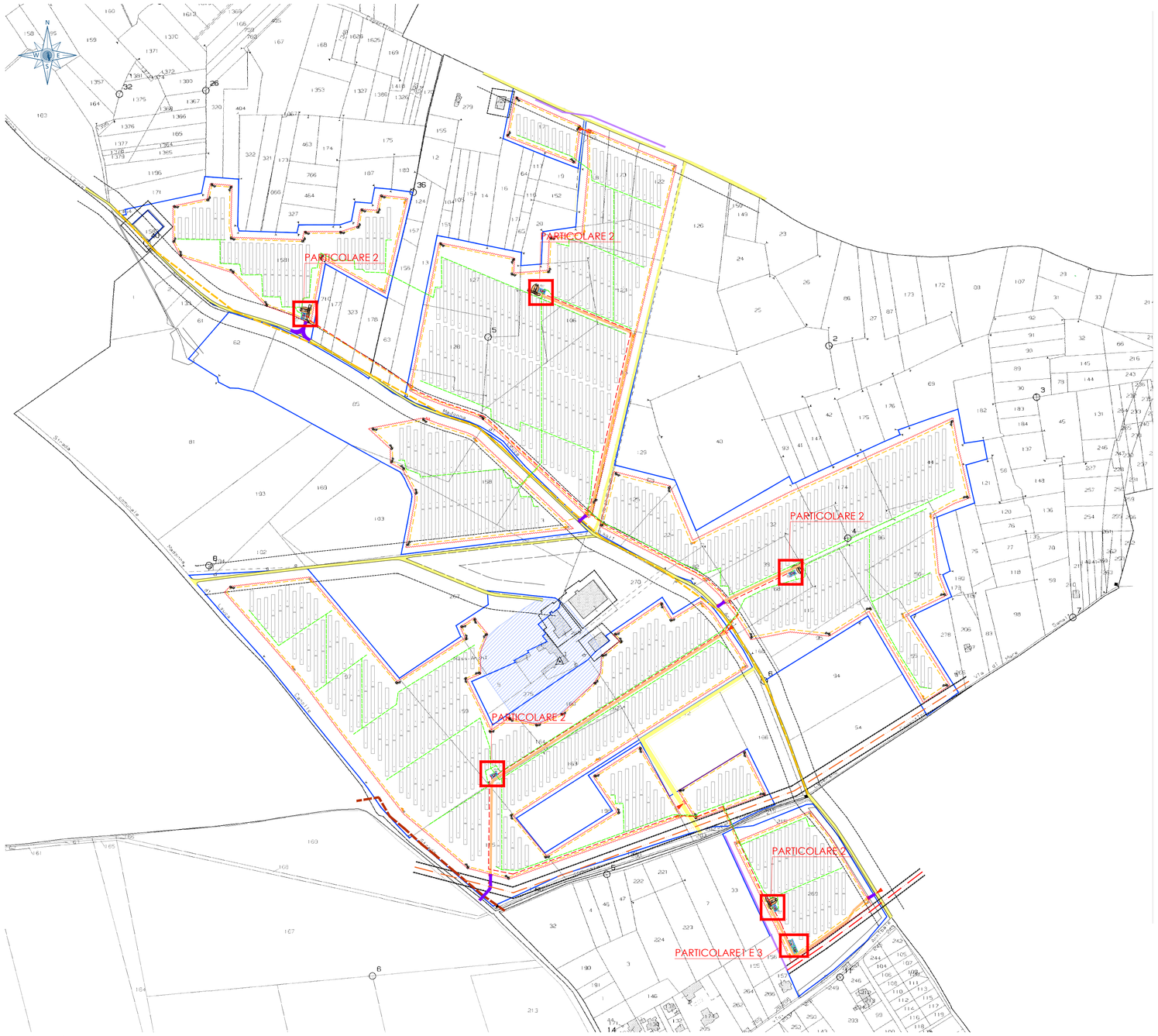

Layout generale
scala 1:3500

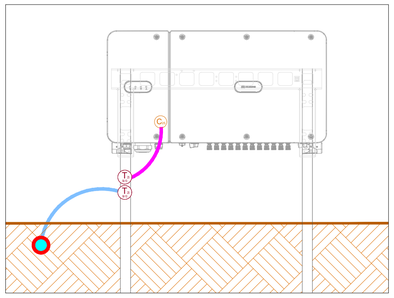

Particolare Messa a terra Inverter Fuori scala

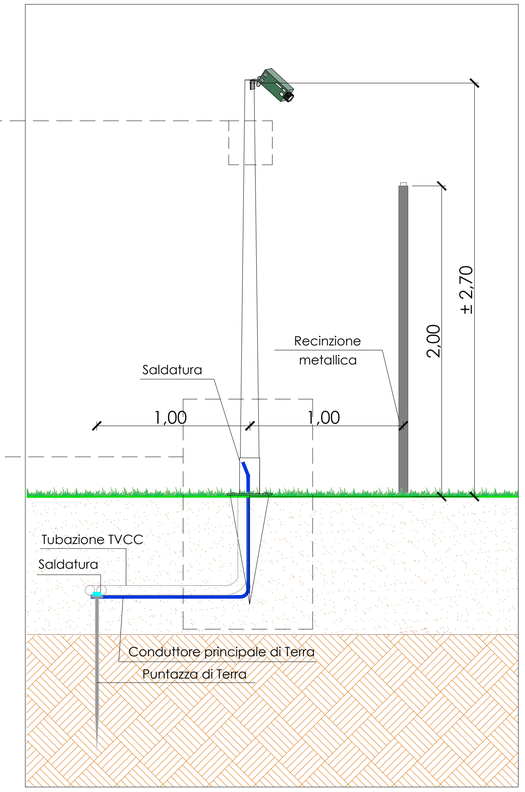

Particolare di messa a terra palo per telecamere TVCC Scala 1:20

LEGGENDA

- Moduli Fotovoltaici
- Box Trasformatore MT/bt, compreso quadro elettrico BT ac e quadro MT
- Cabina di Sezionamento
- Cabina monitoraggio e deposito
- Scavi Cavidotti MT
- Scavi Cavidotti bt
- Scavi per impianto TVCC
- Percorsi interni
- Recinzione perimetrale
- Confine del sito
- Telecamere TVCC
- Corda di rame nuda 35mm2
- Corda di rame nuda 50 mm2
- Cavo 25mm²
- Cavo 16mm²
- Conduttore di terra
- Capocorda in rame stagnato
- Morsetto a crimpare 35 Cu-50 Cu
- CRIMP 50 Al Ac-50 Cu
- Morsetto a crimpare 25
- Morsetto 25mm² M-10
- Morsetto 35mm² M-10
- Bullone a U
- Giunto saldato
- Puntazza in acciaio zincato 1,5 m
- Barra di terra
- Collegamento ai ferri di armatura

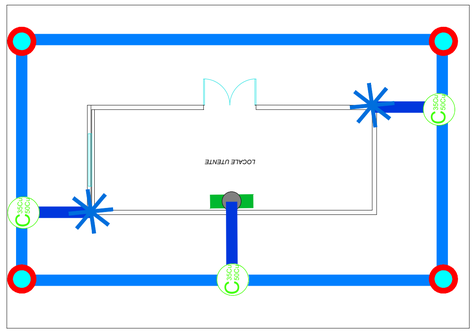

Particolare 1 - Messa a terra locale utenza Scala 1:70

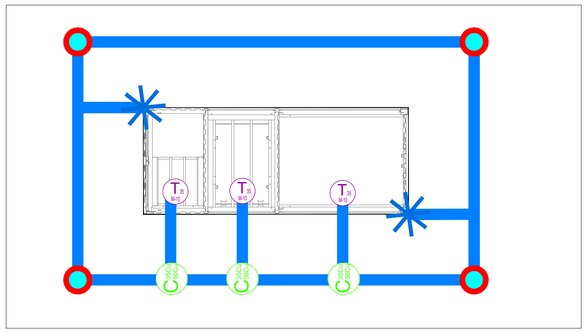

Particolare 2 - Messa a terra stazione trasformatore Scala 1:70

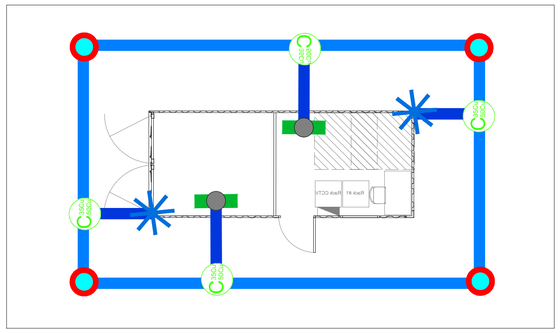

Particolare 3 - Messa a terra cabine monitoraggio e deposito Scala 1:70

REGIONE PUGLIA

Provincia di Lecce | Comune di Copertino | Comune di Leverano | Comune di Nardò

Committente:

GRUPOTEC SOLAR ITALIA 2 SRL

Via Statuto, 10 - 20121 Milano - Italy
pec: grupotecsolaritalia2srl@legalmail.it

grupotec

Progetto Definitivo
PROCEDIMENTO VIA NAZIONALE
ai sensi degli artt. 23-24-25 del D.Lgs. 152/06 e s.m.i.

Denominazione progetto:

REALIZZAZIONE IMPIANTO AGRIVOLTAICO "MASSERIA ARCHI"

Potenza nominale complessiva = 28.334,28 kWp

Sito in:

COMUNI DI COPERTINO, LEVERANO e NARDO' (LE)

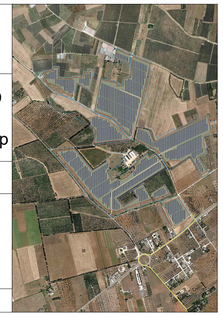

Titolo elaborato:

Impianto di messa a terra

Elaborato n.	TV13	Scala	Varie

Responsabile Coordinamento progetto : dott.ssa agr. Eliana Santoro

Revisione progettuale: **Ing. Nicodemo Agostino**

Collaboratori : **Ing. Marco Pignolo, Geom. Sara Tessitore**

TIMBRI E FIRME:

REV.:	REDAZIONE:	CONTROLLO:	APPROVAZIONE :	DATA:
00	Maria Dolores Torregrosa	Ing. Nicodemo Agostino	Dott.ssa Eliana Santoro	15/05/2023
01				
02				

FIRMA/TIMBRO COMMITTENTE:

grupotec

FLYREN
THE CULTURE OF CLEAN ENERGY

Flyren Development S.r.l.
Lungo Po Antonelli, 21 - 10153 Torino (TO)
tel: 011 8123575 - fax: 011 8127528
email: info@flyren.eu
web: www.flyren.eu
C.F. / P. IVA n. 12062400010

This document is the exclusive property of GRUPOTEC. All rights to its use are reserved. This document shall not be disclosed, directly or indirectly, to any other party, in whole or in part, without the prior written consent of GRUPOTEC. This document shall not be used for any purpose not pertinent to the matter of this document, nor shall it be used by any natural person or legal entity, that does not have the necessary permits issued by GRUPOTEC.
To be printed in A1 size (841x594mm)