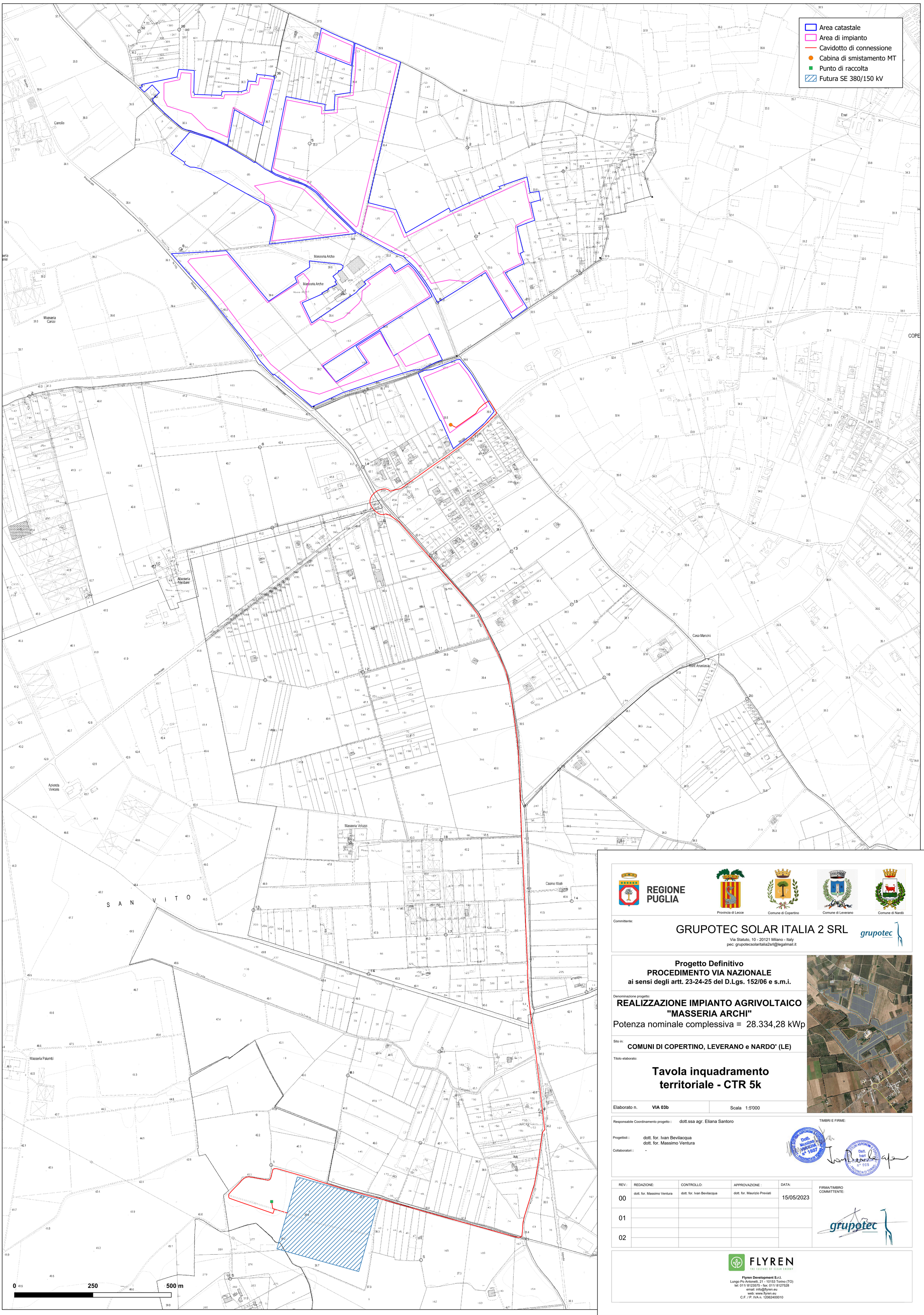

REGIONE PUGLIA

Provincia di Lecce | Comune di Copertino | Comune di Leverano | Comune di Nardò

Committente:

GRUPOTEC SOLAR ITALIA 2 SRL

Via Statuto, 10 - 20121 Milano - Italy
pec: grupotecsolaritalia2srl@legalmail.it

Progetto Definitivo
PROCEDIMENTO VIA NAZIONALE
ai sensi degli artt. 23-24-25 del D.Lgs. 152/06 e s.m.i.

Denominazione progetto:

REALIZZAZIONE IMPIANTO AGRIVOLTAICO "MASSERIA ARCHI"

Potenza nominale complessiva = 28.334,28 kWp

Sito in:

COMUNI DI COPERTINO, LEVERANO e NARDO' (LE)

Titolo elaborato:

Tavola inquadramento territoriale - CTR 5k

Elaborato n. **VIA 03b**

Scala 1:5'000

Responsabile Coordinamento progetto : dott.ssa agr. Eliana Santoro

Progettisti : dott. for. Ivan Bevilacqua
dott. for. Massimo Ventura

Collaboratori : -

TIMBRI E FIRME:

REV.:	REDAZIONE:	CONTROLLO:	APPROVAZIONE :	DATA:
00	dott. for. Massimo Ventura	dott. for. Ivan Bevilacqua	dott. for. Maurizio Previati	15/05/2023
01				
02				

FIRMA/TIMBRO COMMITTENTE:

FLYREN
THE CULTURE OF CLEAN ENERGY

Flyren Development S.r.l.
Lungo Po Antonelli, 21 - 10153 Torino (TO)
tel: 011/ 8123575 - fax: 011/ 8127528
email: info@flyren.eu
web: www.flyren.eu
C.F. / P. IVA n. 12062400010