

- Area catastale
- Area di impianto
- Cavidotto di connessione
- Cabina di smistamento MT
- Punto di raccolta
- Futura SE 380/150 kV

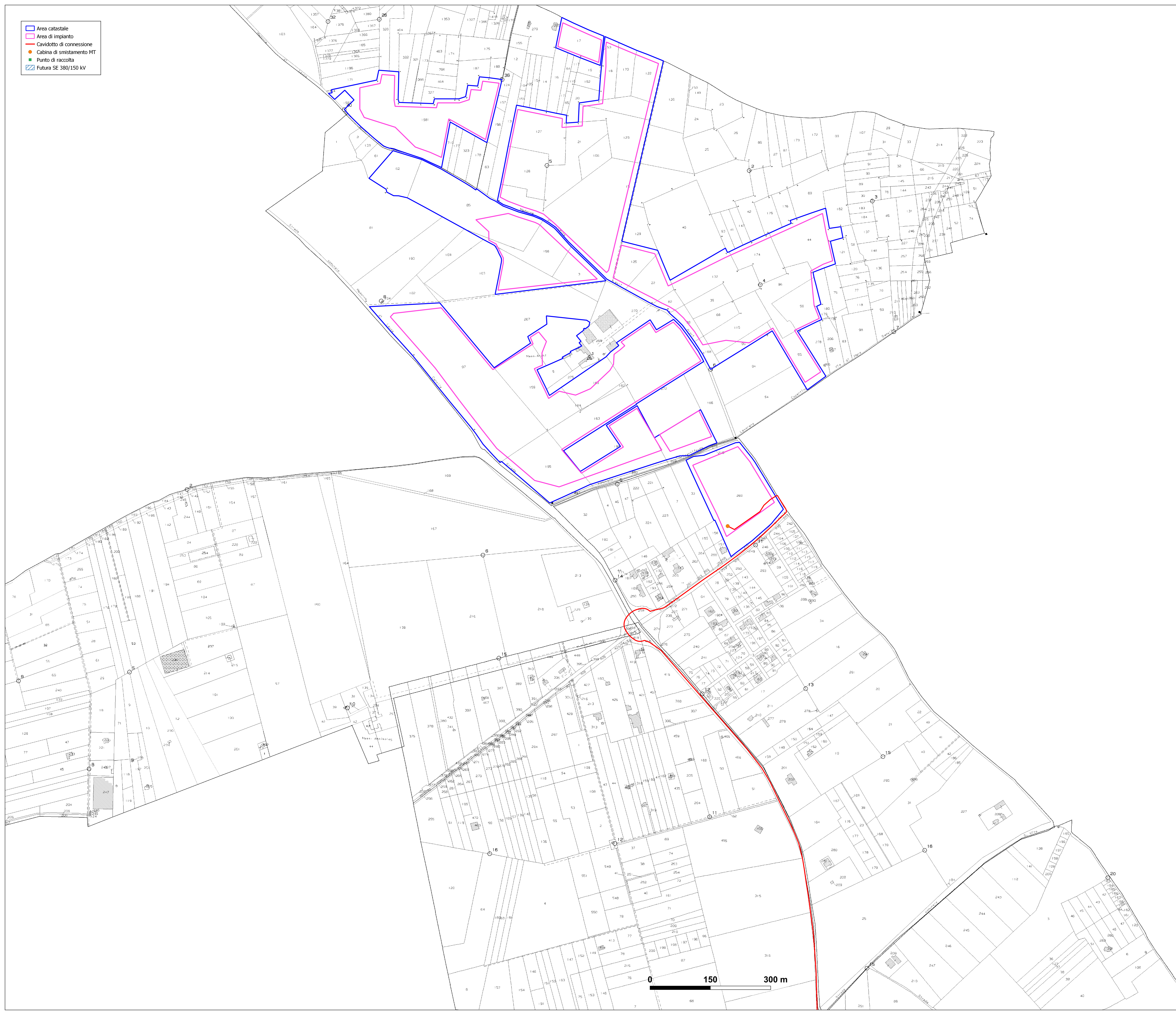



REGIONE PUGLIA



Provincia di Lecce



Comune di Copertino



Comune di Leverano



Comune di Nardo

GRUPOTEC SOLAR ITALIA 2 SRL 

Via Statuti, 10 - 72021 Milano - Italy
pec: grupotecitalia2@grupotec.it

**Progetto Definitivo
PROCEDIMENTO VIA NAZIONALE
ai sensi degli artt. 23-24-25 del D.Lgs. 152/06 e s.m.i.**

**REALIZZAZIONE IMPIANTO AGRIVOLTAICO
"MASSERIA ARCHI"**

Potenza nominale complessiva = 28.334,28 kWp

Sito: **COMUNI DI COPERTINO, LEVERANO e NARDO' (LE)**

**Tavola inquadramento
territoriale catastale - area di
impianto**

Elaborato n. **VIA 0301** Scala 1:3000

TAVOLA n. 01/01

Responsabile Coordinamento progetto: dott.ssa agr. Elena Santoro

Progetto: dott. for. Ivan Bevilacqua
dott. for. Massimo Ventura

Collaboratori:



REV.	REDAZIONE	CONTROLLO	APPROVAZIONE	DATA	FIRMA/TASO/COMITENTE
00	dott. for. Massimo Ventura	dott. for. Ivan Bevilacqua	dott. for. Marco Pirelli	15/05/2023	
01					
02					





FLYREN
Flyren Development S.p.A.
Lung. M. Ruffino, 31 - 72021 Copertino (LE)
tel. 0834 812020 - fax. 0834 812028
email: info@flyren.it
www.flyren.it
C.F. n. 0464002070

